

ΠΑΝΕΠΙΣΤΗΜΙΟ ΚΡΗΤΗΣ
ΦΙΛΟΣΟΦΙΚΗ ΣΧΟΛΗ
ΤΜΗΜΑ ΙΣΤΟΡΙΑΣ ΚΑΙ ΑΡΧΑΙΟΛΟΓΙΑΣ

ΣΟΦΙΑ ΒΑΚΙΡΤΖΗ

Η ΝΗΜΑΤΟΥΡΓΙΑ ΣΤΟ ΑΙΓΑΙΟ ΚΑΤΑ ΤΗΝ ΕΠΟΧΗ ΤΟΥ ΧΑΛΚΟΥ, ΜΕΣΩ ΤΗΣ
ΠΑΡΟΥΣΙΑΣ ΤΩΝ ΣΦΟΝΔΥΛΙΩΝ ΣΤΙΣ ΑΡΧΑΙΟΛΟΓΙΚΕΣ ΘΕΣΕΙΣ : ΜΕΛΕΤΗ ΤΗΣ
ΤΥΠΟΛΟΓΙΑΣ, ΤΩΝ ΛΕΙΤΟΥΡΓΙΚΩΝ ΔΥΝΑΤΟΤΗΤΩΝ ΚΑΙ ΤΗΣ ΔΙΑΣΠΟΡΑΣ ΤΩΝ
ΕΞΑΡΤΗΜΑΤΩΝ ΤΟΥ ΑΔΡΑΧΤΙΟΥ, ΠΟΥ ΒΡΕΘΗΚΑΝ ΣΕ ΟΙΚΙΣΜΟΥΣ ΚΑΙ ΝΕΚΡΟΤΑΦΕΙΑ

Διδακτορική Διατριβή

Τόμος Β'

Παράρτημα Γραφημάτων, Εικόνες και Κατάλογος



Ρέθυμνο 2015



Ευρωπαϊκή Ένωση
Ευρωπαϊκό Κοινωνικό Ταμείο



ΥΠΟΥΡΓΕΙΟ ΠΑΙΔΕΙΑΣ ΚΑΙ ΘΡΗΣΚΕΥΜΑΤΩΝ
ΕΙΔΙΚΗ ΥΠΗΡΕΣΙΑ ΔΙΑΧΕΙΡΙΣΗΣ

Με τη συγχρηματοδότηση της Ελλάδας και της Ευρωπαϊκής Ένωσης



ΕΥΡΩΠΑΪΚΟ ΚΟΙΝΩΝΙΚΟ ΤΑΜΕΙΟ

ΠΑΝΕΠΙΣΤΗΜΙΟ ΚΡΗΤΗΣ
ΦΙΛΟΣΟΦΙΚΗ ΣΧΟΛΗ
ΤΜΗΜΑ ΙΣΤΟΡΙΑΣ ΚΑΙ ΑΡΧΑΙΟΛΟΓΙΑΣ

ΣΟΦΙΑ ΒΑΚΙΡΤΖΗ

Η ΝΗΜΑΤΟΥΡΓΙΑ ΣΤΟ ΑΙΓΑΙΟ ΚΑΤΑ ΤΗΝ ΕΠΟΧΗ ΤΟΥ ΧΑΛΚΟΥ, ΜΕΣΩ ΤΗΣ
ΠΑΡΟΥΣΙΑΣ ΤΩΝ ΣΦΟΝΔΥΛΙΩΝ ΣΤΙΣ ΑΡΧΑΙΟΛΟΓΙΚΕΣ ΘΕΣΕΙΣ : ΜΕΛΕΤΗ ΤΗΣ
ΤΥΠΟΛΟΓΙΑΣ, ΤΩΝ ΛΕΙΤΟΥΡΓΙΚΩΝ ΔΥΝΑΤΟΤΗΤΩΝ ΚΑΙ ΤΗΣ ΔΙΑΣΠΟΡΑΣ ΤΩΝ
ΕΞΑΡΤΗΜΑΤΩΝ ΤΟΥ ΑΔΡΑΧΤΙΟΥ, ΠΟΥ ΒΡΕΘΗΚΑΝ ΣΕ ΟΙΚΙΣΜΟΥΣ ΚΑΙ ΝΕΚΡΟΤΑΦΕΙΑ

Διδακτορική Διατριβή

Τόμος Β'

Παράρτημα Γραφημάτων, Εικόνες και Κατάλογος

Επιβλέπουσα Καθηγήτρια : Τρις Τζαχίλη

Μέλη Συμβουλευτικής Επιτροπής :

Ιφιγένεια Τουρναβίτου, Pietro Militello

Ρέθυμνο 2015



Ευρωπαϊκή Ένωση
Ευρωπαϊκό Κοινωνικό Ταμείο



ΥΠΟΥΡΓΕΙΟ ΠΑΙΔΕΙΑΣ ΚΑΙ ΘΡΗΣΚΕΥΜΑΤΩΝ
ΕΙΔΙΚΗ ΥΠΗΡΕΣΙΑ ΔΙΑΧΕΙΡΙΣΗΣ

Με τη συγχρηματοδότηση της Ελλάδας και της Ευρωπαϊκής Ένωσης



ΕΥΡΩΠΑΪΚΟ ΚΟΙΝΩΝΙΚΟ ΤΑΜΕΙΟ



Ευρωπαϊκή Ένωση
Ευρωπαϊκό Κοινωνικό Ταμείο



ΥΠΟΥΡΓΕΙΟ ΠΑΙΔΕΙΑΣ ΚΑΙ ΘΡΗΣΚΕΥΜΑΤΩΝ
ΕΙΔΙΚΗ ΥΠΗΡΕΣΙΑ ΔΙΑΧΕΙΡΙΣΗΣ

Με τη συγχρηματοδότηση της Ελλάδας και της Ευρωπαϊκής Ένωσης



Η παρούσα έρευνα έχει συγχρηματοδοτηθεί από την Ευρωπαϊκή Ένωση (Ευρωπαϊκό Κοινωνικό Ταμείο - ΕΚΤ) και από εθνικούς πόρους μέσω του Επιχειρησιακού Προγράμματος «Εκπαίδευση και Δια Βίου Μάθηση» του Εθνικού Στρατηγικού Πλαισίου Αναφοράς (ΕΣΠΑ) – Ερευνητικό Χρηματοδοτούμενο Έργο: Ηράκλειτος II . Επένδυση στην κοινωνία της γνώσης μέσω του Ευρωπαϊκού Κοινωνικού Ταμείου.

Εισαγωγή

Ο παρών, Δεύτερος Τόμος, περιλαμβάνει α) το παράρτημα των γραφημάτων β) τις εικόνες (που συνοδεύονται από σχετικό κατάλογο) και γ) τον κατάλογο σφονδυλιών του δείγματος αυτής της μελέτης ο οποίος αριθμεί συνολικά 927 σφονδύλια. Η δομή του καταλόγου ακολουθεί την παρουσίαση του υλικού ανά νησί, και ανά αρχαιολογική θέση, και δευτερευόντως την χρονολογική κατάταξη του κάθε δείγματος κατά Πρώιμη, Μέση και Ύστερη Εποχή του Χαλκού. Το κάθε λήμμα του καταλόγου περιλαμβάνει τις εξής πληροφορίες : α) υλικό κατασκευής β) βαθμός διατήρησης και σχετικές λεπτομέρειες εάν κρίνονται απαραίτητες γ) τύπος / παραλλαγή τύπου / ενίοτε τεχνικές λεπτομέρειες όπως π.χ. "έκκεντρη οπή" δ) αναφορά της λέξης "Διακόσμηση" αν πρόκειται για διακοσμημένο σφονδύλι ε) διαστάσεις, δηλαδή η διάμετρος (Δ) σε εκατοστά, το ύψος (Υ) σε εκατοστά, η διάμετρος της οπής (Δο) σε εκατοστά και το βάρος (Β) σε γραμμάρια στ) ο λειτουργικός τύπος ζ) τα στοιχεία της προέλευσής του η) η χρονολόγηση της απόθεσης στην οποία βρέθηκε και θ) εφόσον το αντικείμενο έχει δημοσιευθεί, τα στοιχεία της δημοσίευσης. Τα λήμματα του καταλόγου καταλαμβάνουν πάντα το αριστερό φύλλο ενώ στο δεξί απεικονίζονται, κατά κανόνα, σχέδιο της τομής και χαρακτηριστικές φωτογραφίες του σφονδυλιού (τομή, και δύο όψεις : άνω και κάτω), συνοδευόμενα αριστερά από τον αύξοντα αριθμό καταλόγου αλλά και τον κωδικό ευρετηρίου / ημερολογίου ανασκαφής / δημοσίευσης, για λόγους σαφήνειας. Στο σύνολο των 927 αντικειμένων του Καταλόγου, χωρίς καμμία απεικόνιση είναι τα 34. Αυτό οφείλεται στο γεγονός ότι η επεξεργασία του υλικού εικονογράφησης έγινε κατόπιν της μελέτης των σφονδυλιών στα κατά τόπους μουσεία, και για ορισμένα σχέδια ή φωτογραφίες που κρίθηκαν ακατάλληλα δεν υπήρξε η δυνατότητα επανάληψης της επίσκεψης για μία δεύτερη προσπάθεια. Για τη συντριπτική πλειοψηφία όμως των σφονδυλιών διατίθεται τουλάχιστον μία απεικόνιση, είτε σε σχέδιο, είτε σε φωτογραφία. Λεπτομερής περιγραφή της Διακόσμησης δεν περιελήφθηκε στον κατάλογο για λόγους οικονομίας χώρου. Δίδονται όμως όλες οι απαραίτητες πληροφορίες μέσα στο Κεφάλαιο 4, όπου στο σχετικό τμήμα όπου πραγματεύεται το θέμα αυτό υπάρχει μικρός πίνακας με τα βασικά διακοσμητικά σχέδια αντιστοιχισμένα με αριθμούς καταλόγου των σφονδυλιών στα οποία αυτά απαντούν.

ΠΑΡΑΡΤΗΜΑ

ΓΡΑΦΗΜΑΤΑ ΜΕΤΡΟΛΟΓΙΚΩΝ ΑΝΑΛΥΣΕΩΝ

Πίνακας Γραφημάτων 4.1

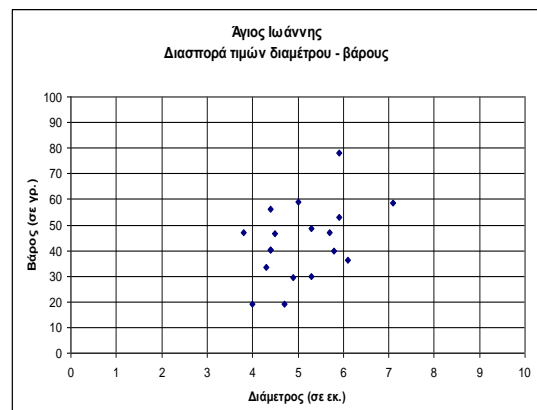
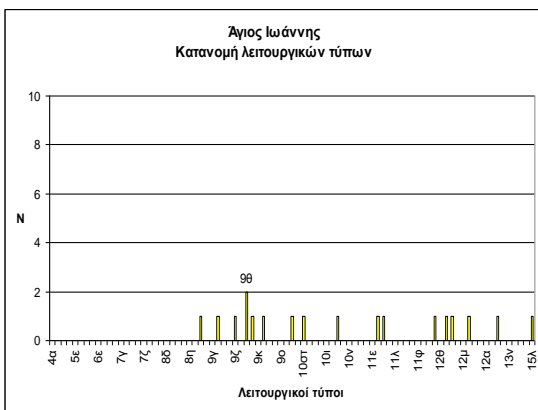
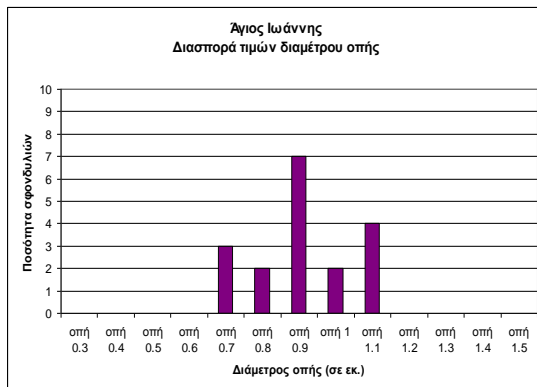
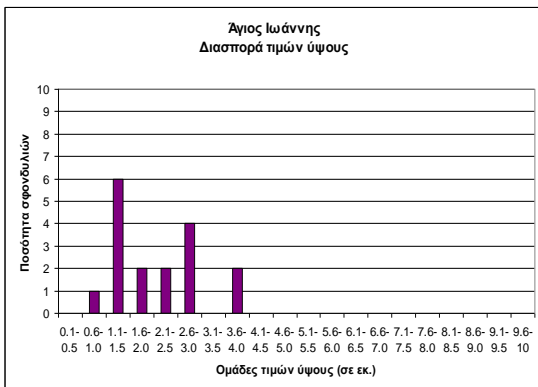
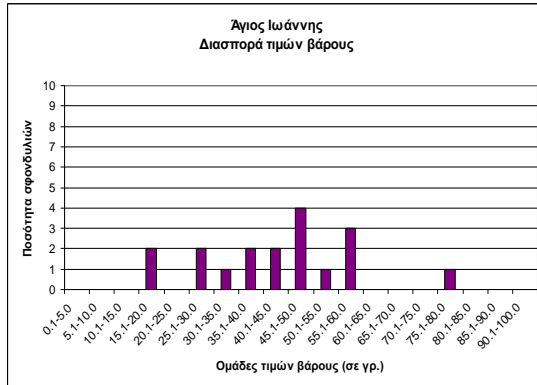
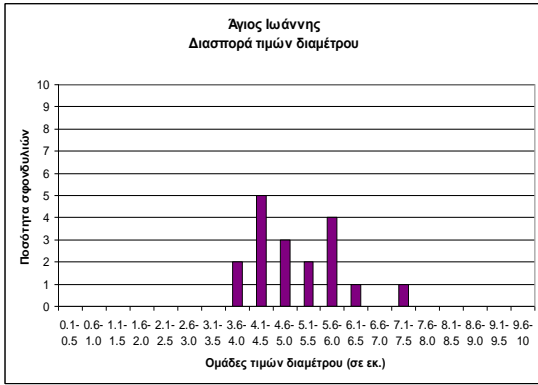

Άγιος Ιωάννης



Πίνακας Γραφημάτων 4.2

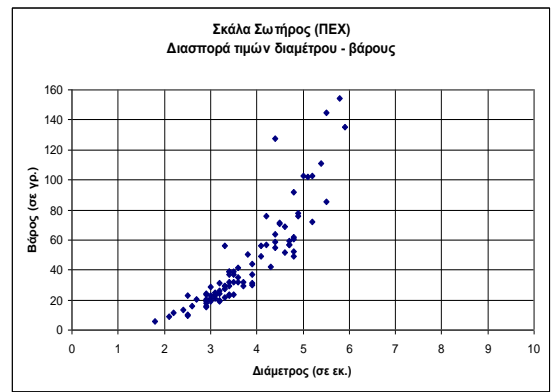
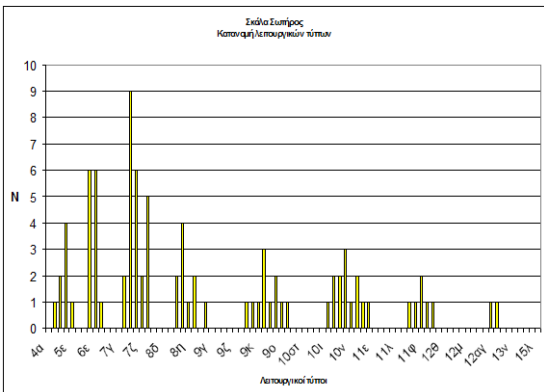
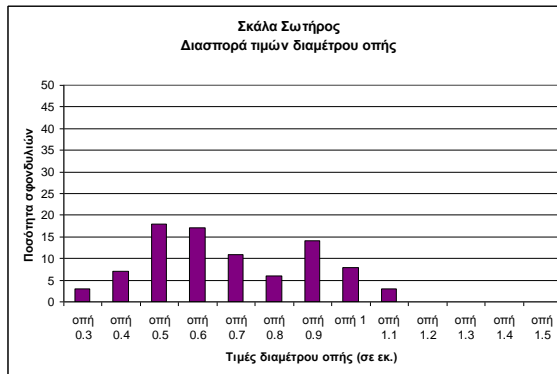
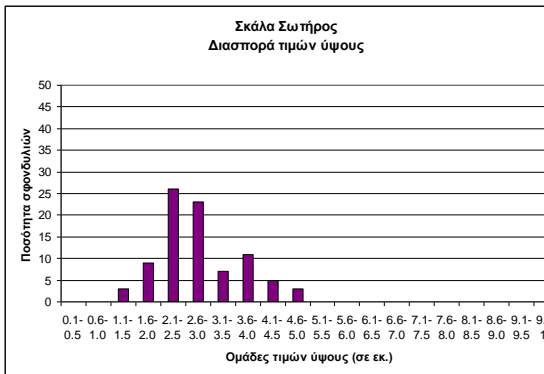
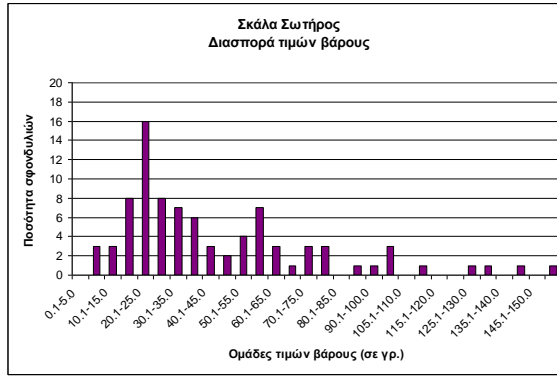
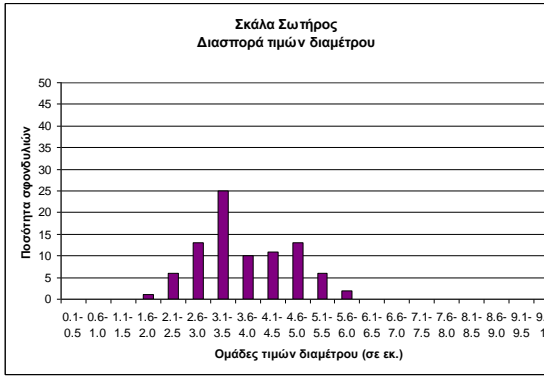

Σκάλα Σωτήρος

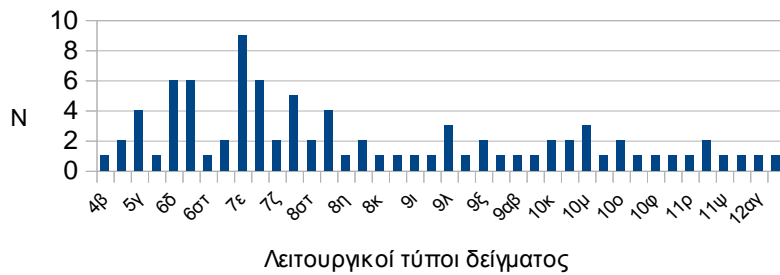

Πίνακας Γραφημάτων 4.3

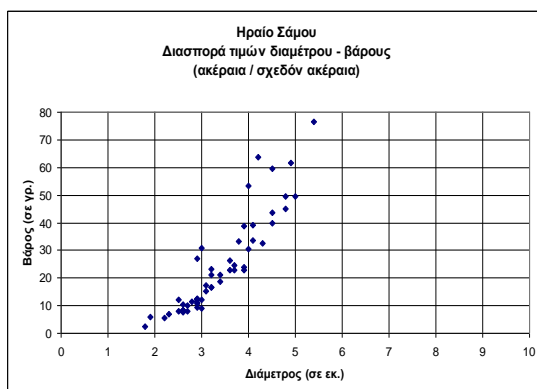
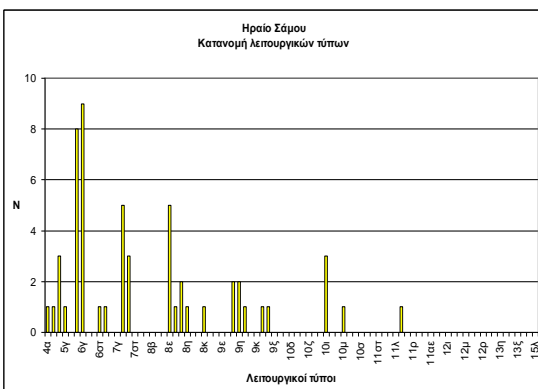
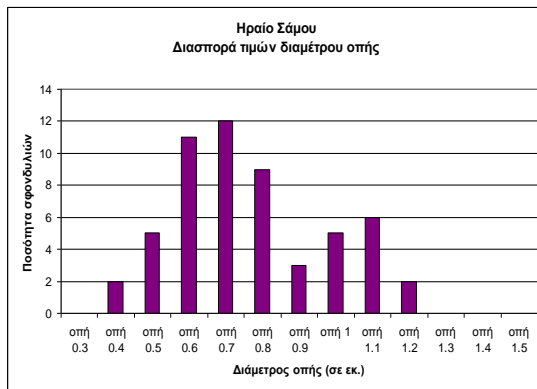
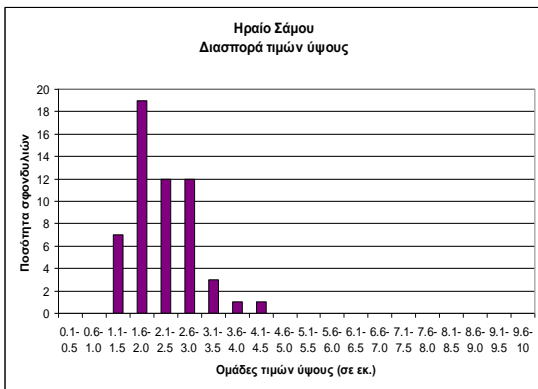
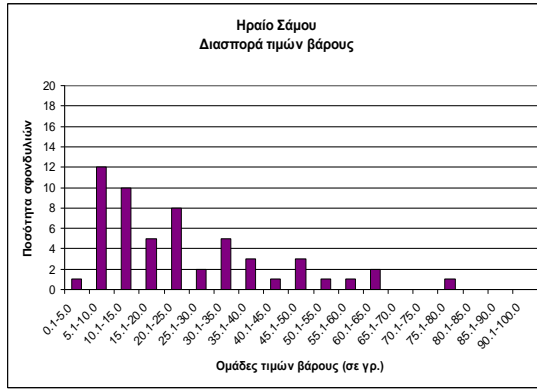
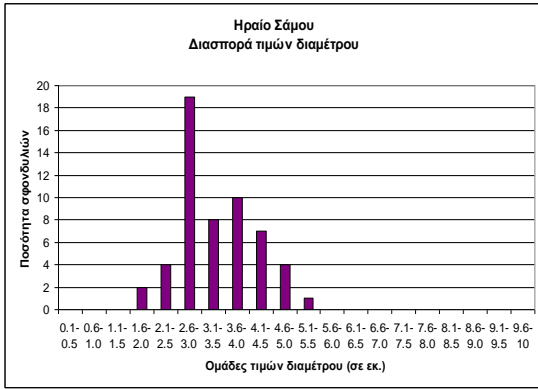

Προϊστορικό Ηραίο Σάμου

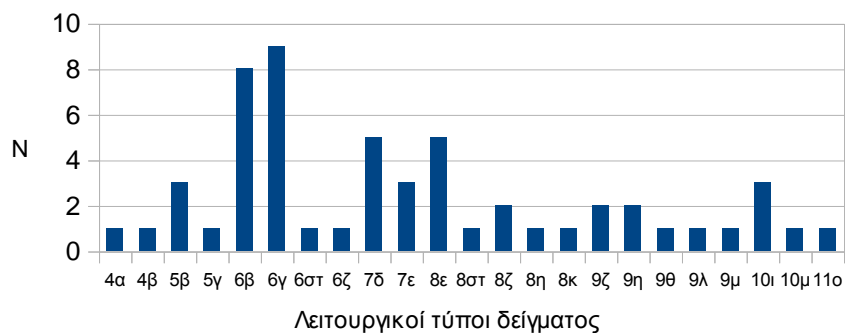

Πίνακας Γραφημάτων 4.4

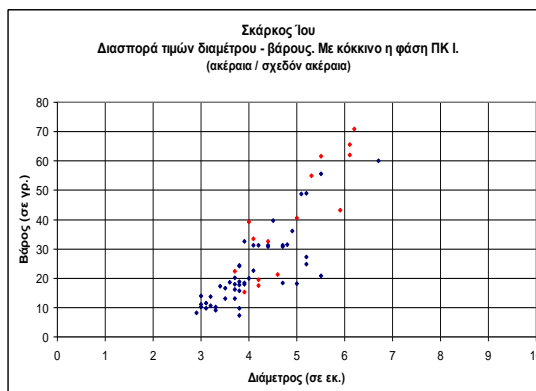
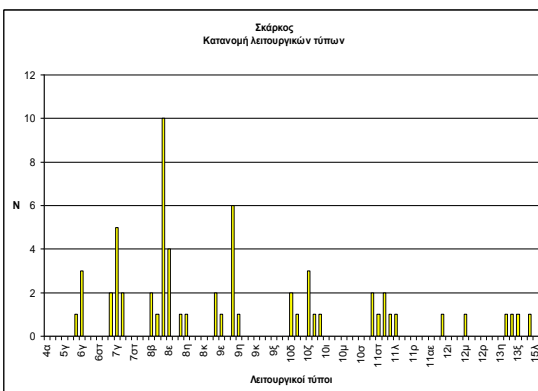
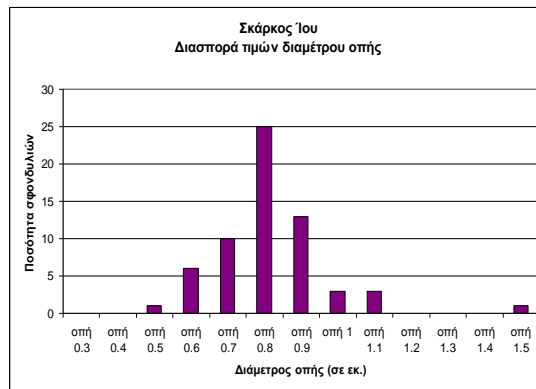
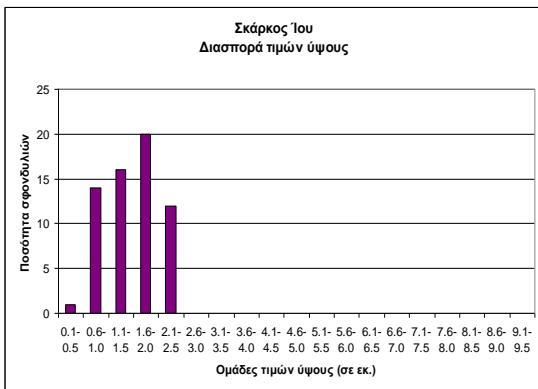
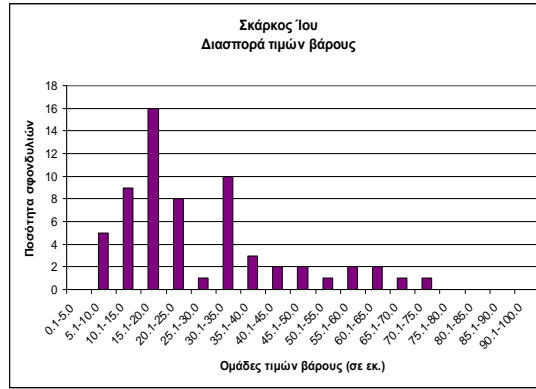
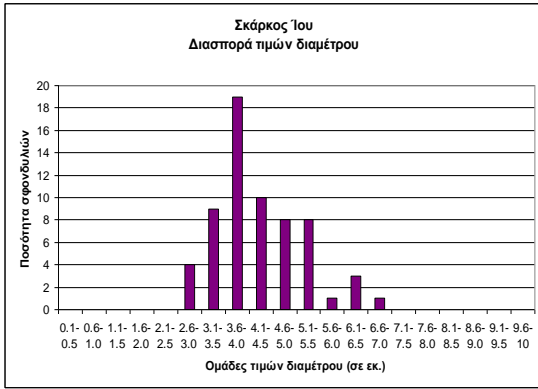

Σκάρκος Ίου

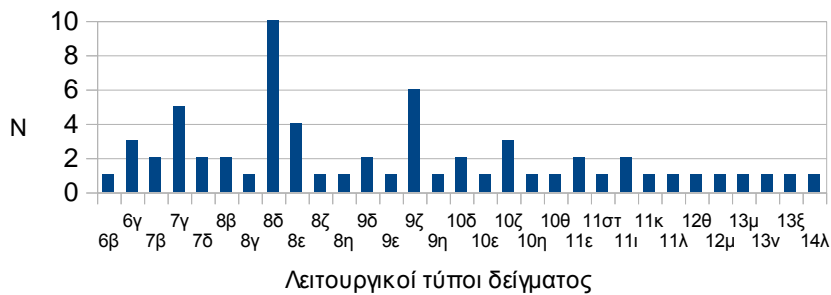

Πίνακας Γραφημάτων 4.5

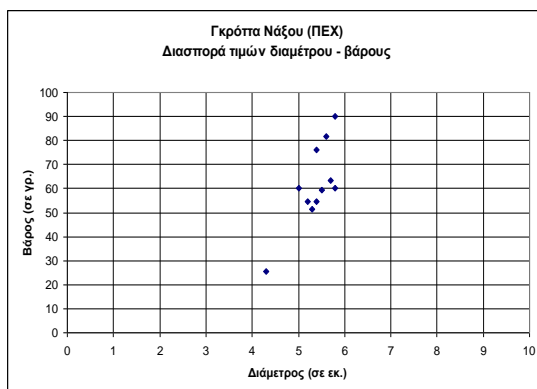
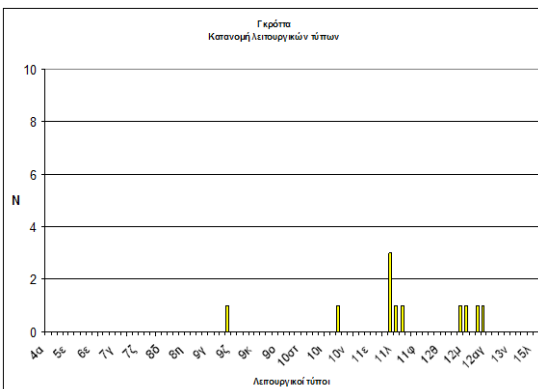
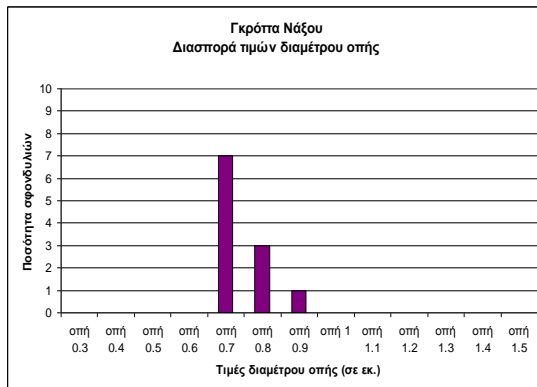
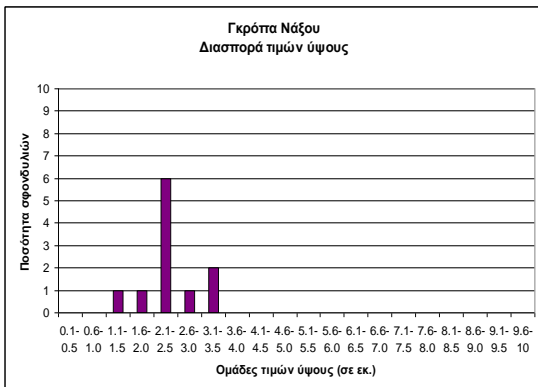
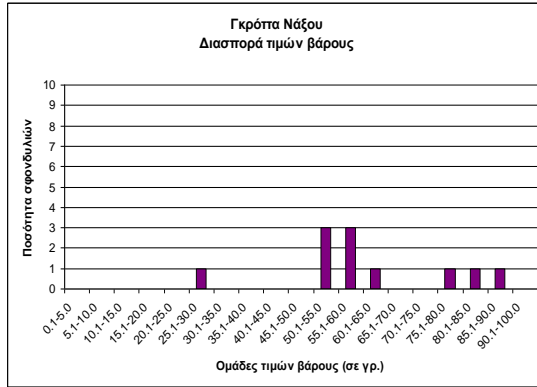
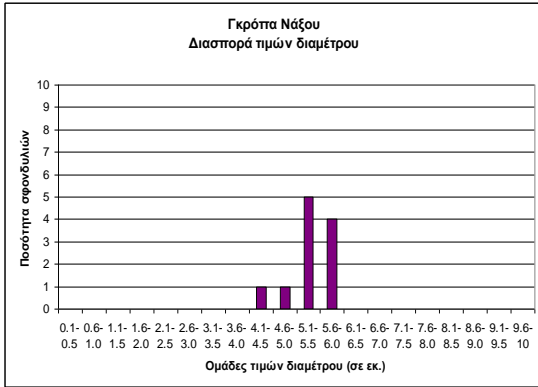

Γκρόττα Νάξου

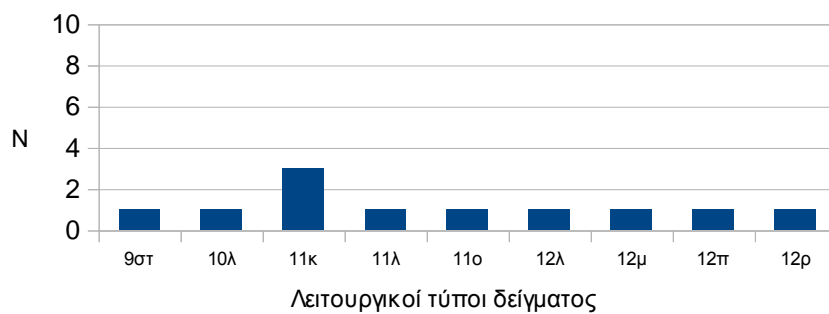

Πίνακας Γραφημάτων 4.6

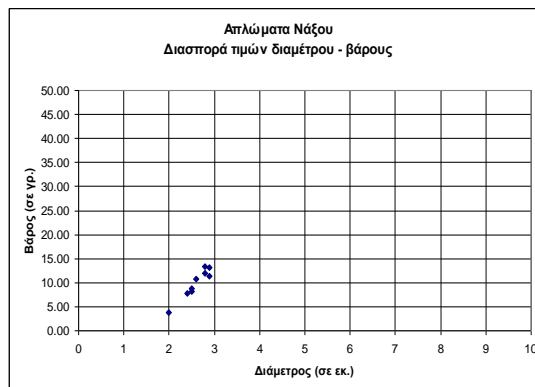
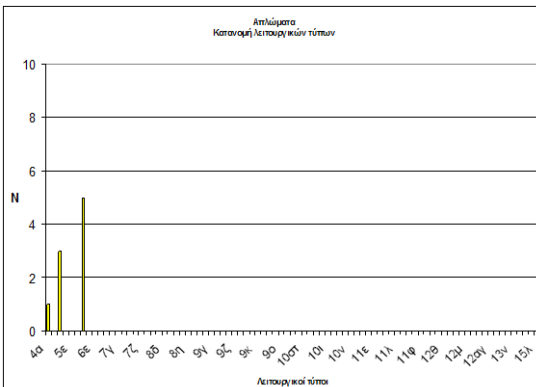
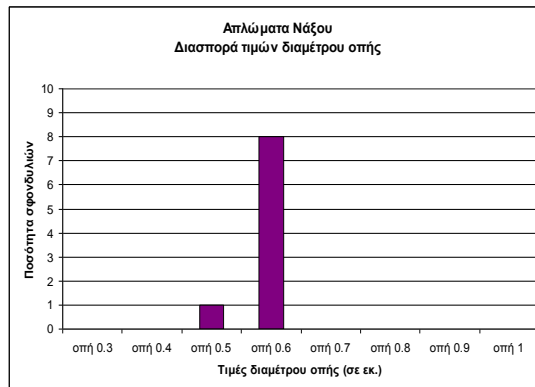
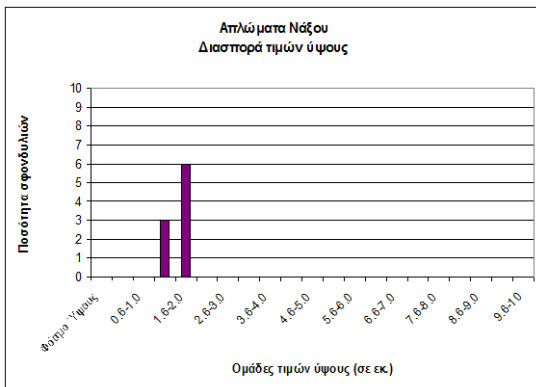
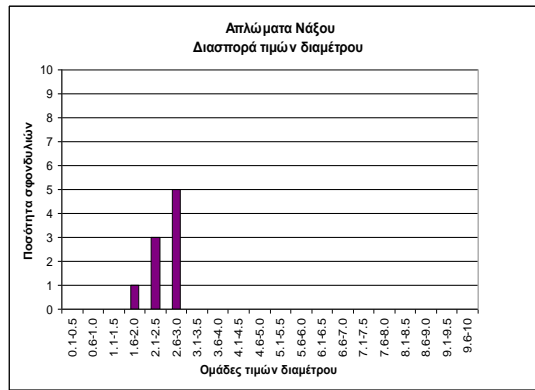
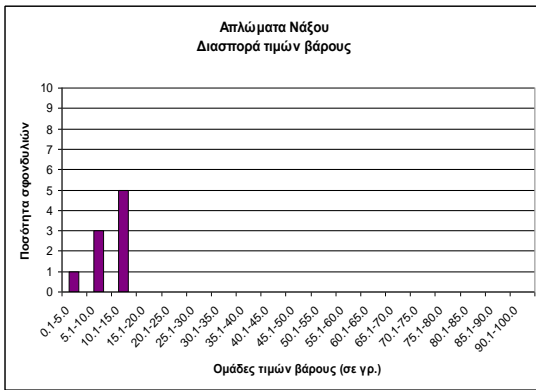

Απλώματα Νάξου

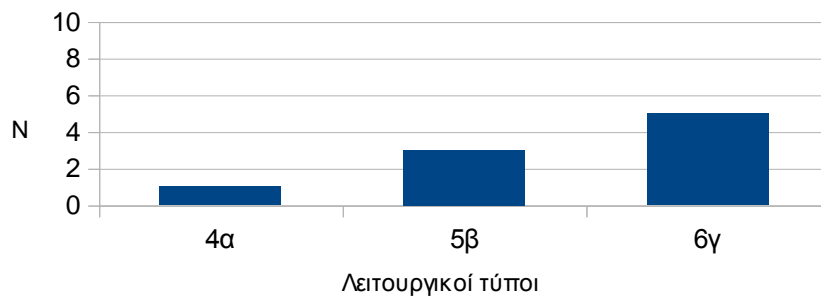

Πίνακας Γραφημάτων 4.7

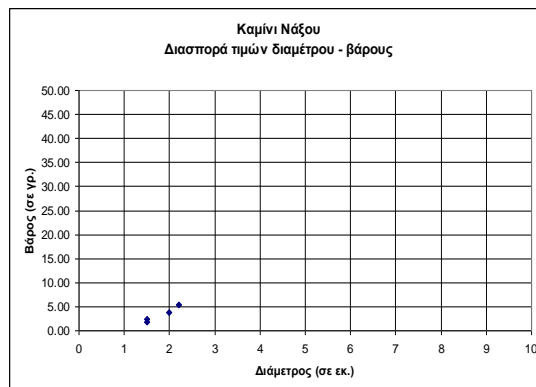
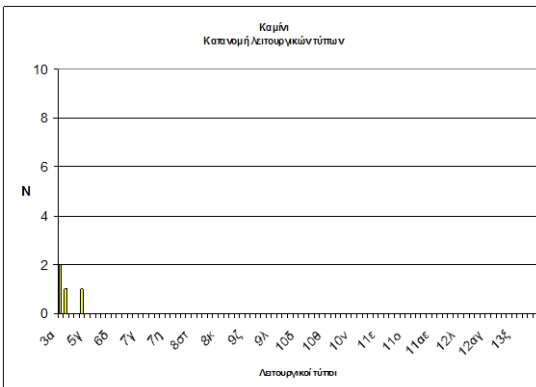
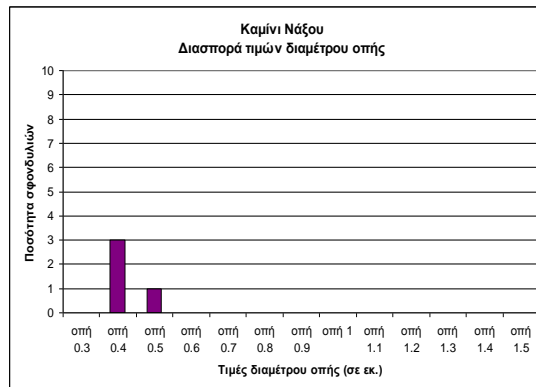
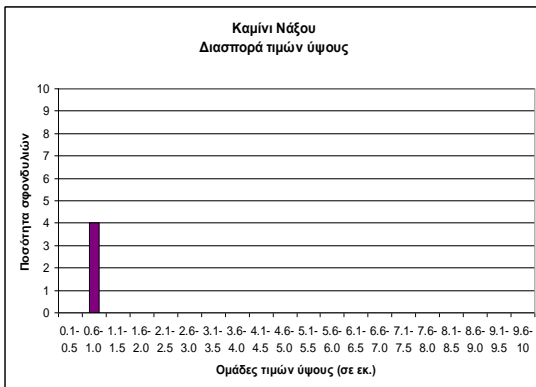
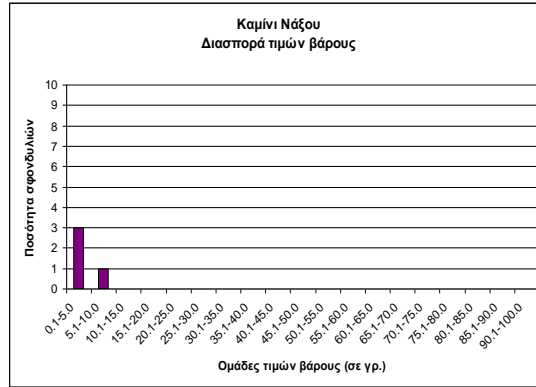
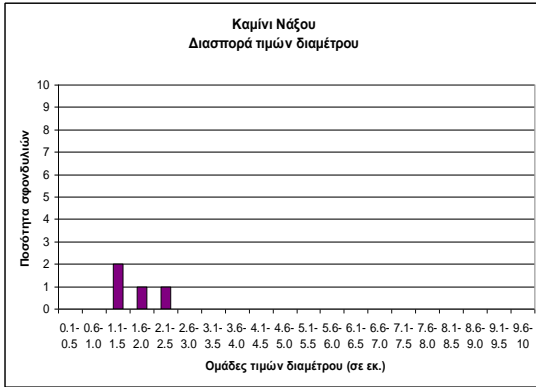

Καμίνι Νάξου

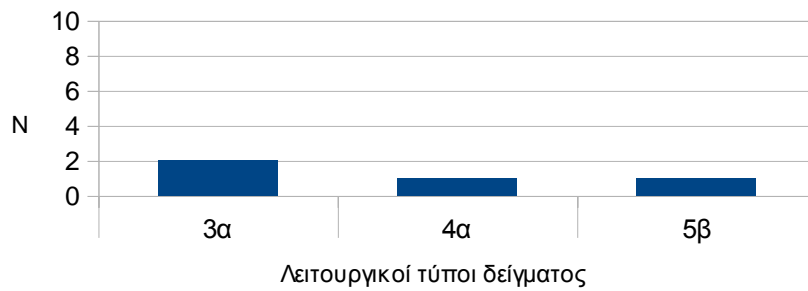

Πίνακας Γραφημάτων 4.8

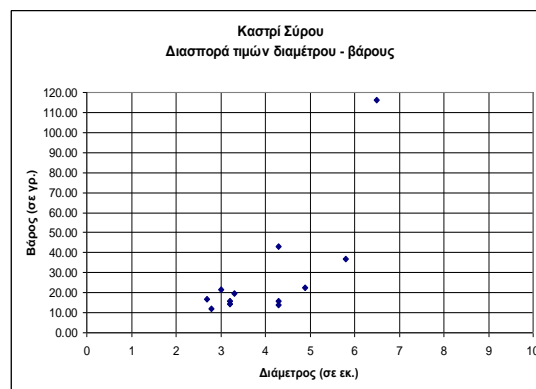
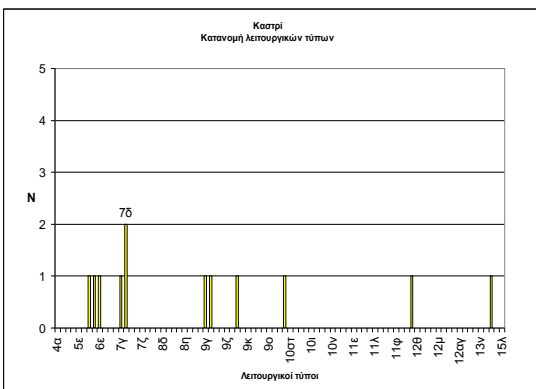
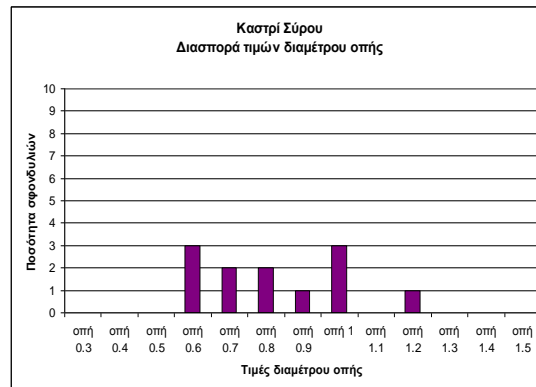
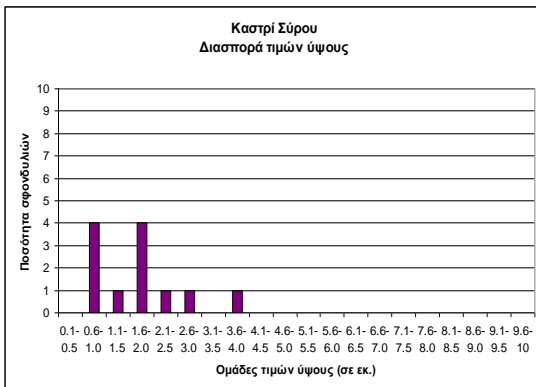
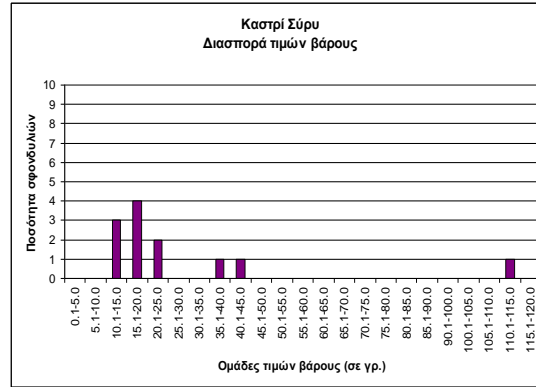
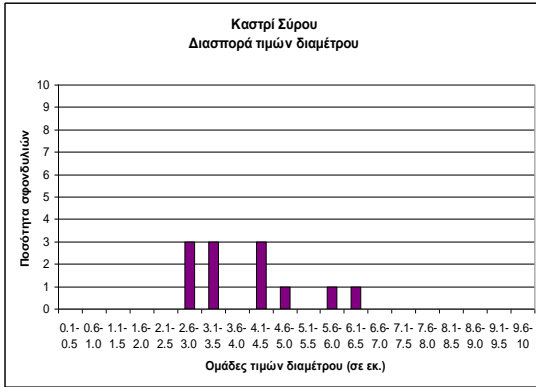

Καστρί Σύρου

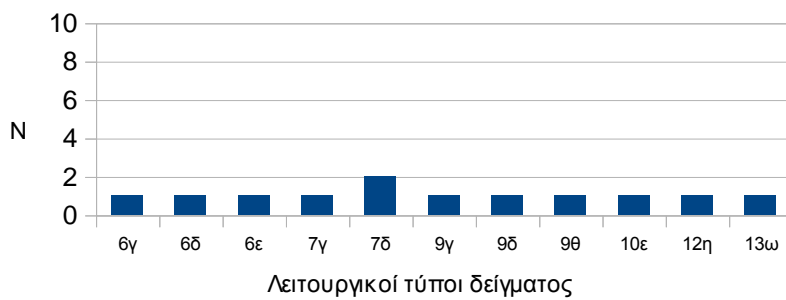

Πίνακας Γραφημάτων 4.9.α

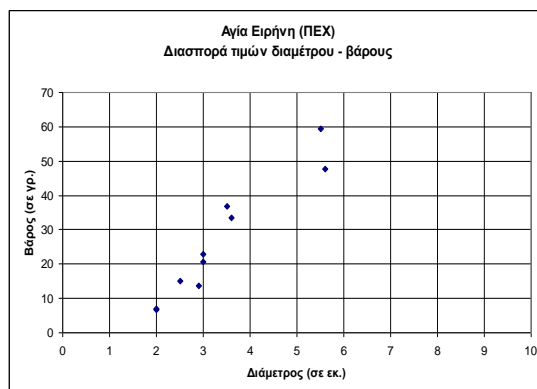
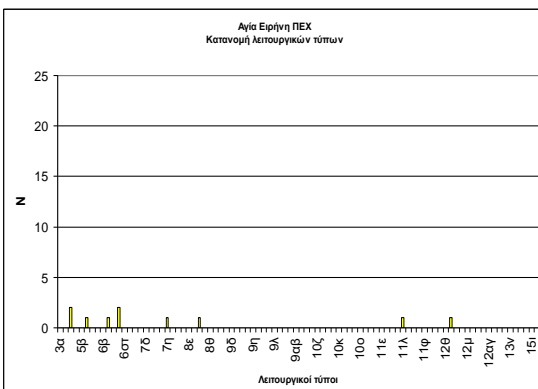
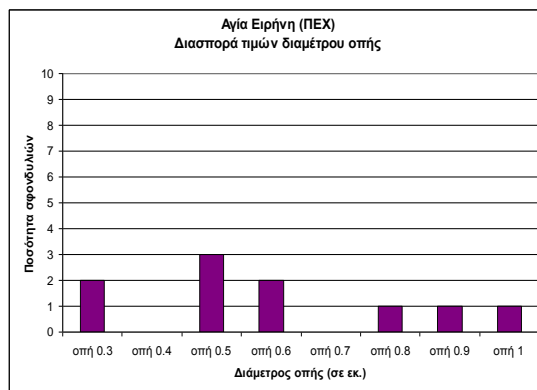
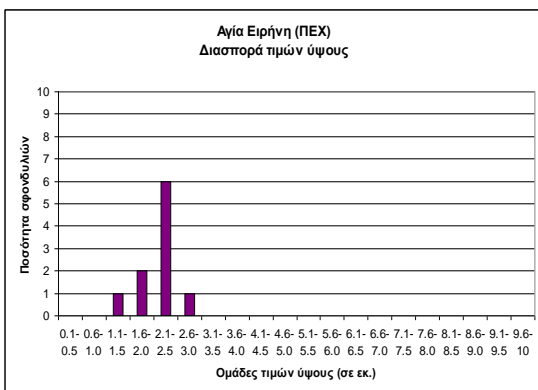
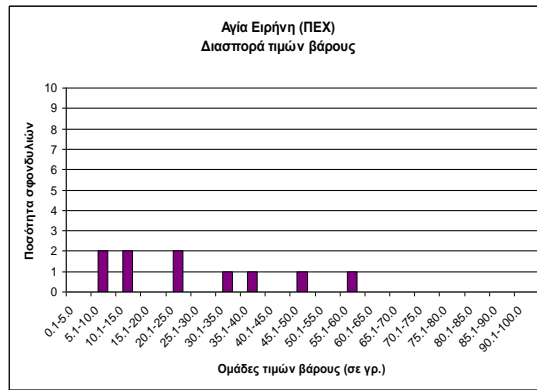
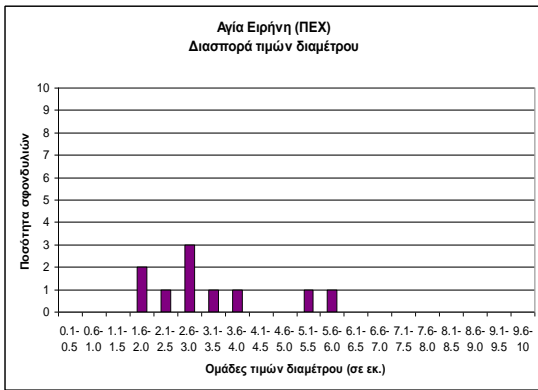

Αγία Ειρήνη (ΠΕΧ)

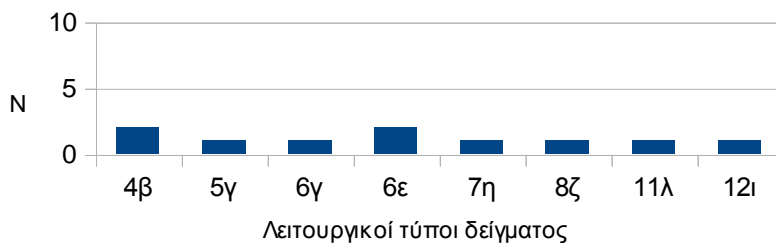

Πίνακας Γραφημάτων 4.9.β

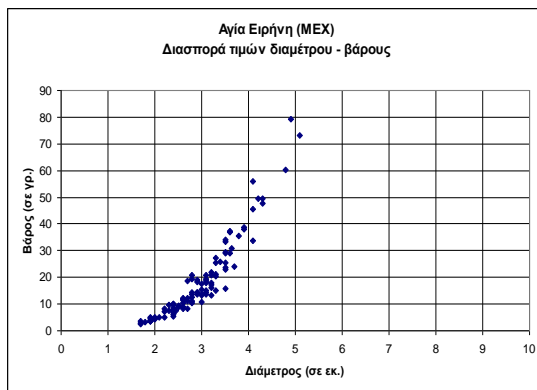
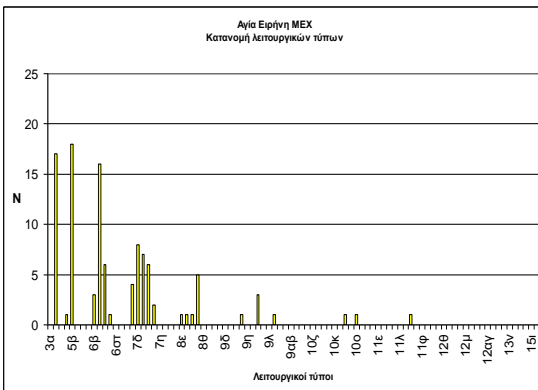
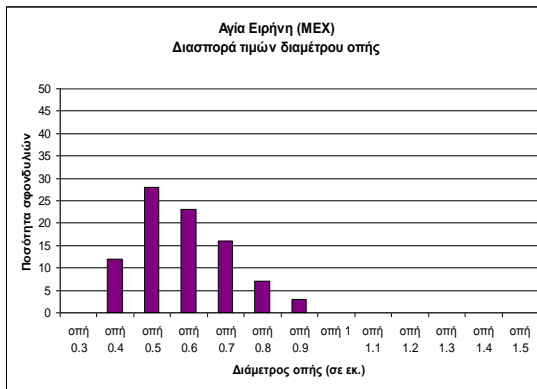
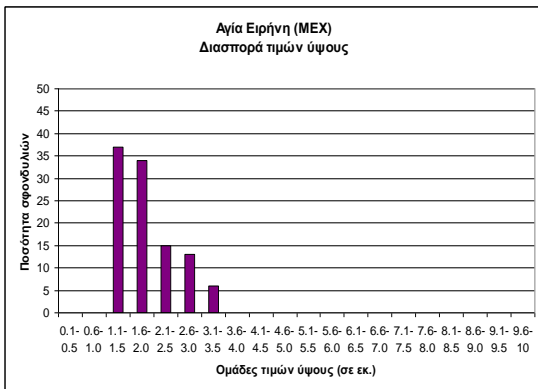
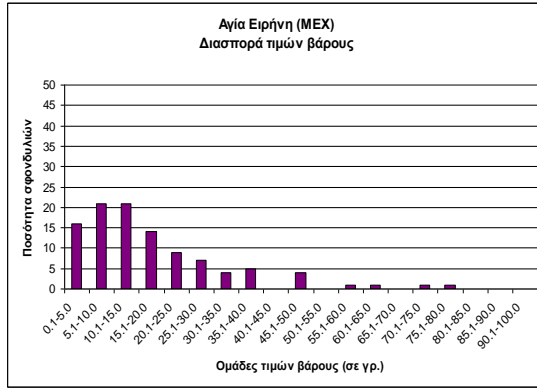
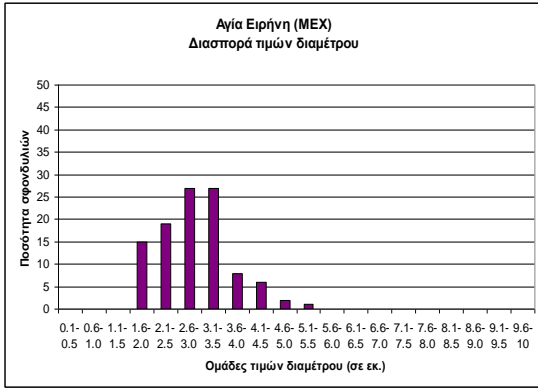

Αγία Ειρήνη (MEX)

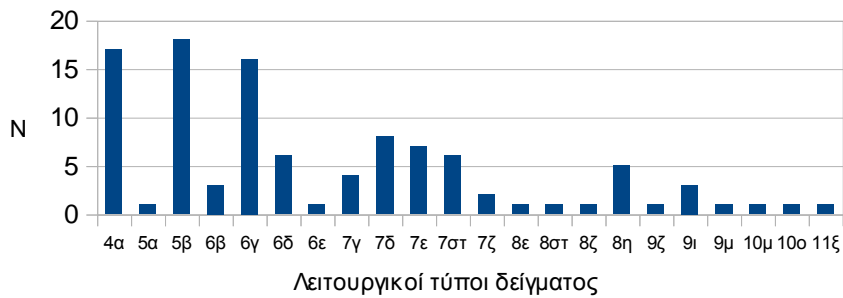

Πίνακας Γραφημάτων 4.9.γ

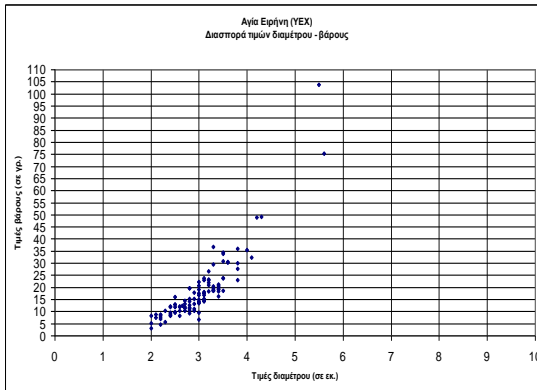
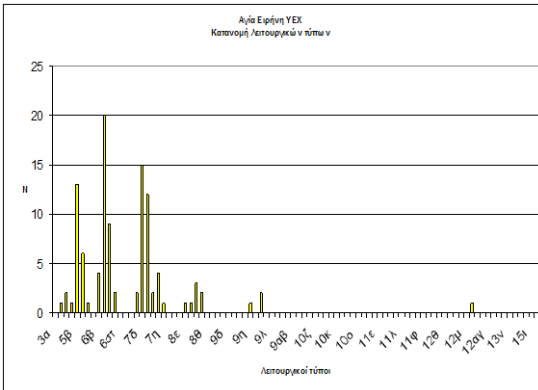
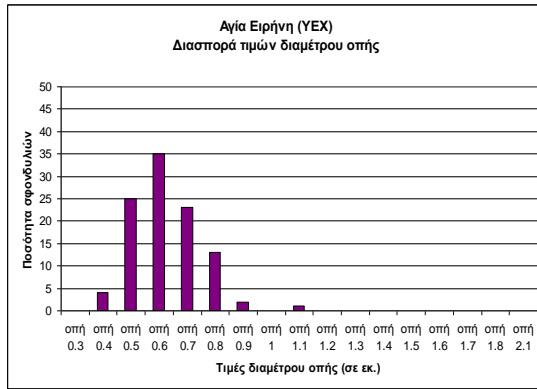
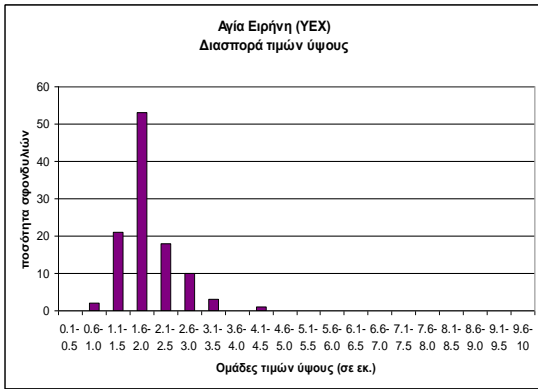
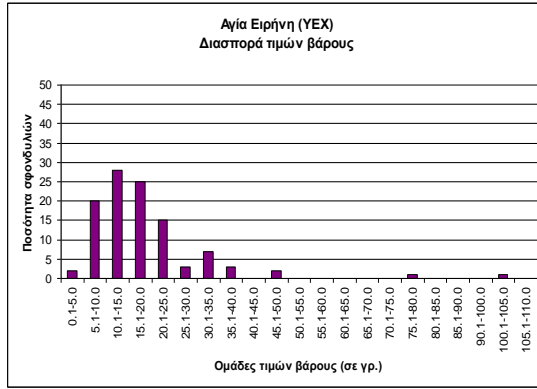
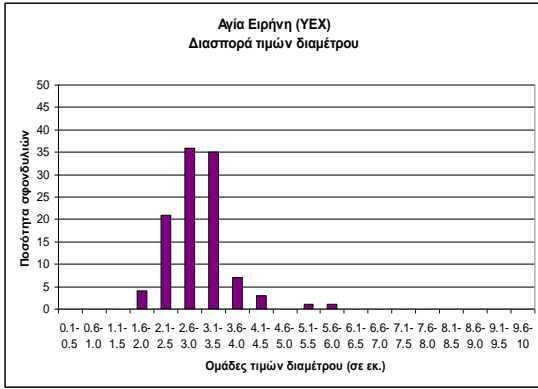

Αγία Ειρήνη (YEX)

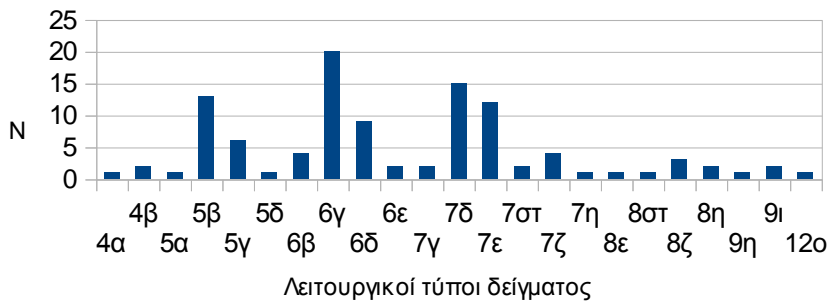

Πίνακας Γραφημάτων 4.10.α

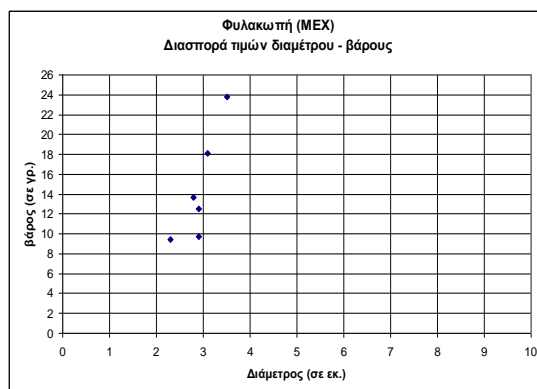
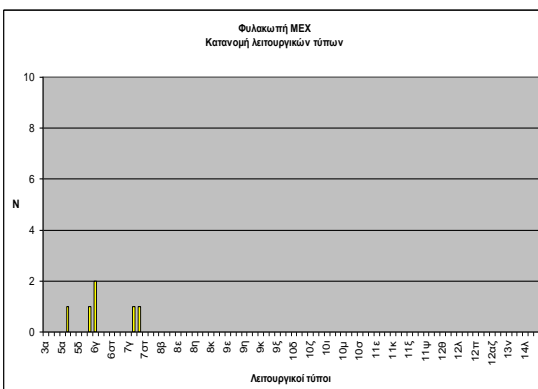
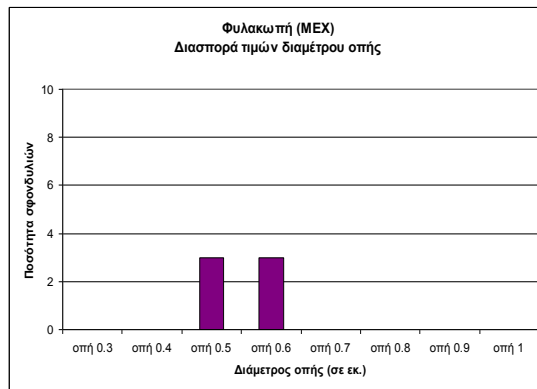
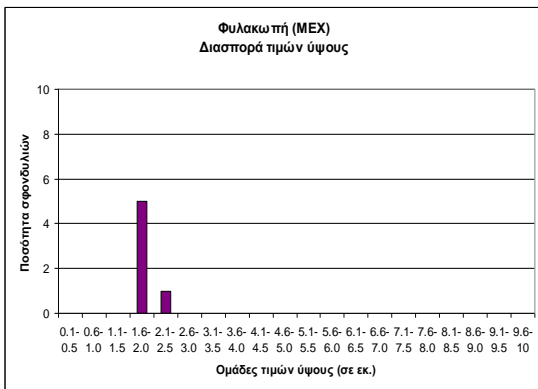
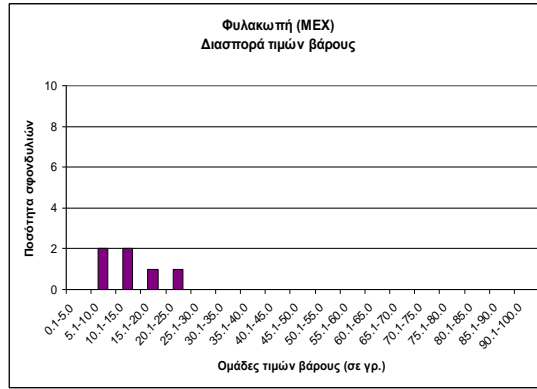
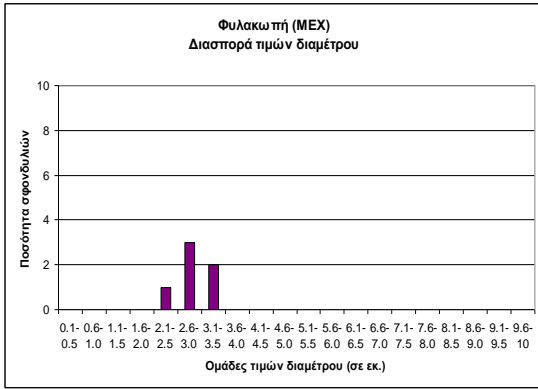

Φυλακωπή Μήλου (MEX)

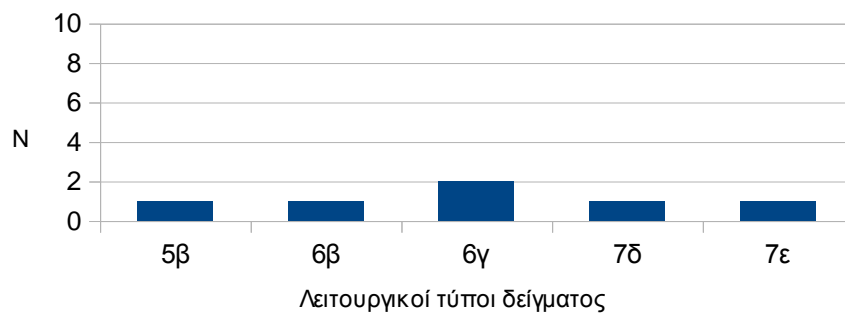

Πίνακας Γραφημάτων 4.10.β

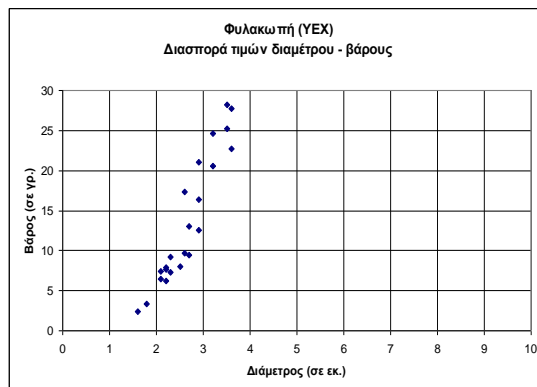
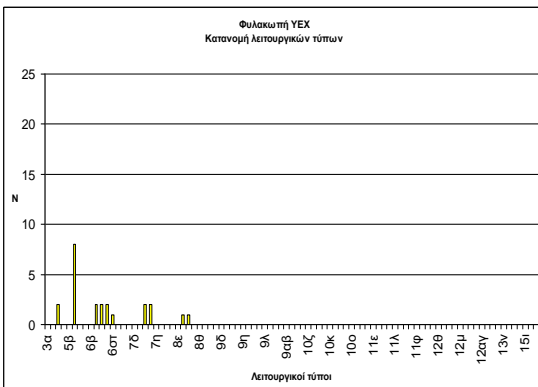
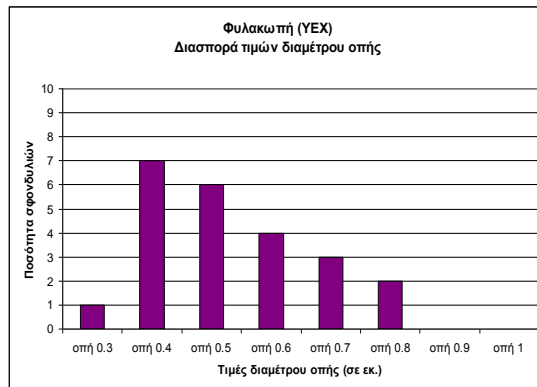
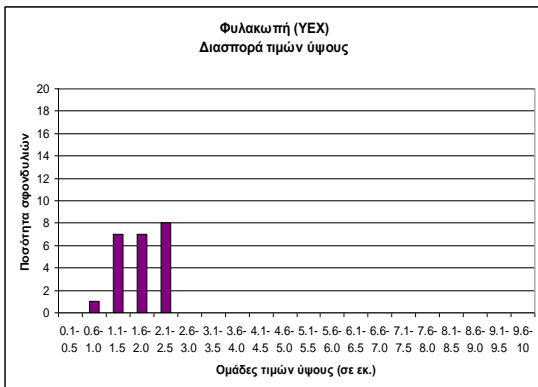
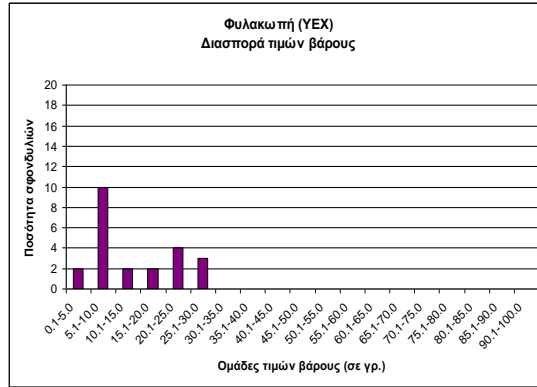
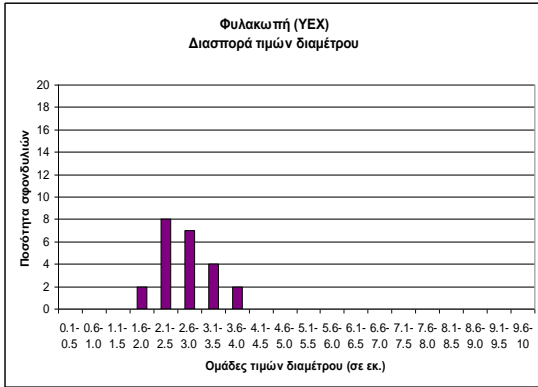

Φυλακωπή Μήλου (YEX)

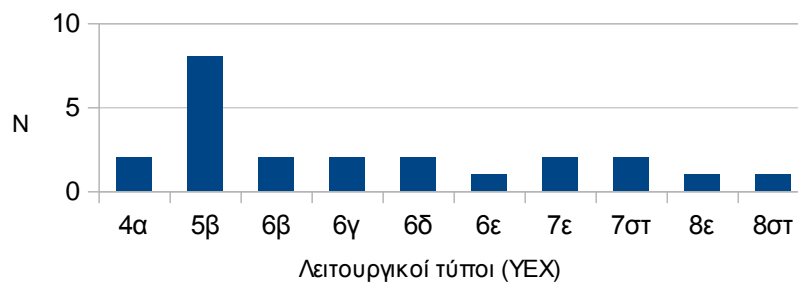

Πίνακας 4.11.α

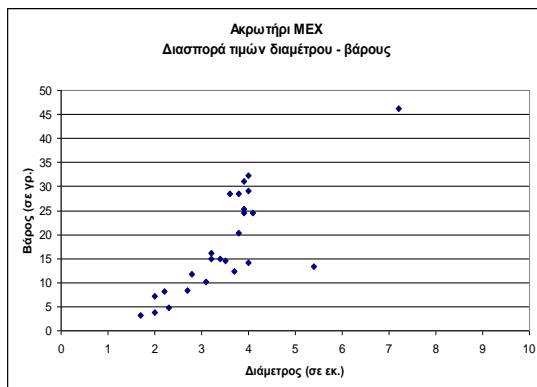
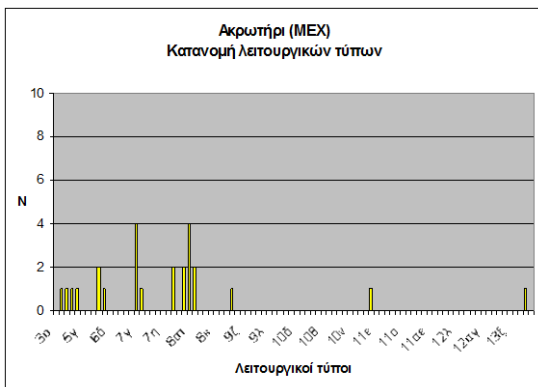
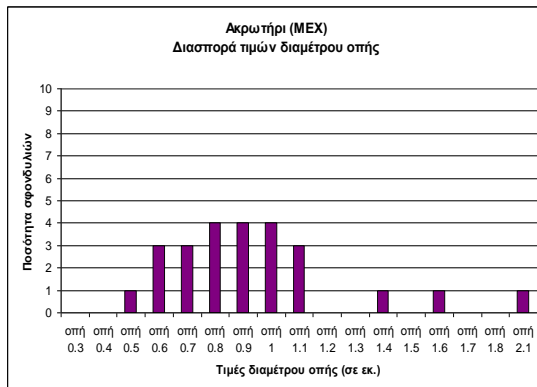
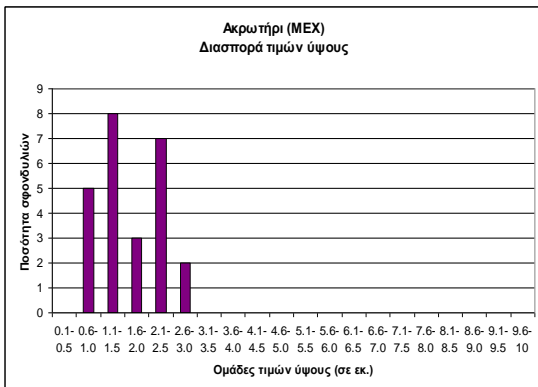
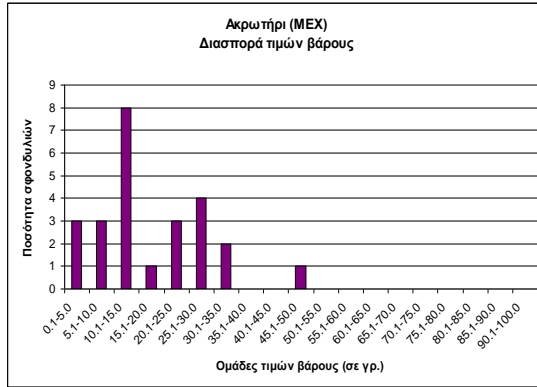
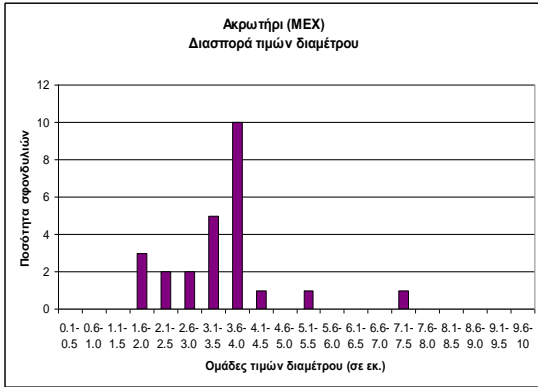

Ακρωτήρι Θήρας (MEX)

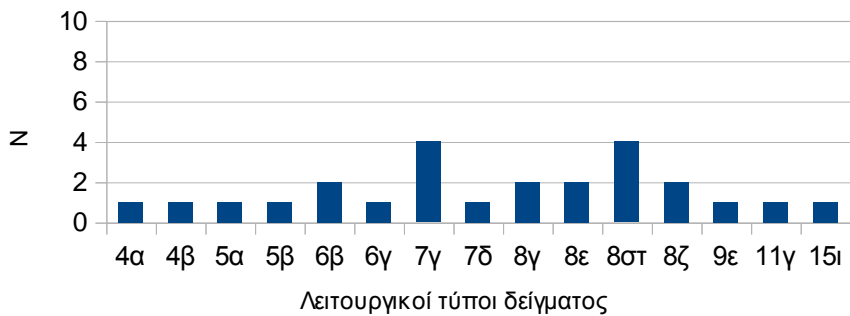

Πίνακας 4.11.β

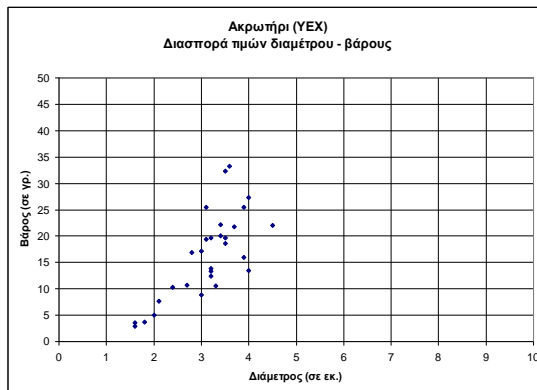
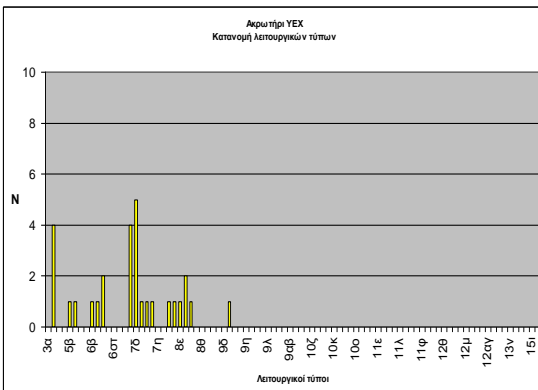
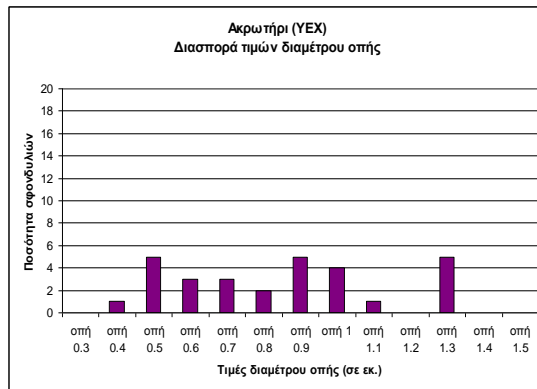
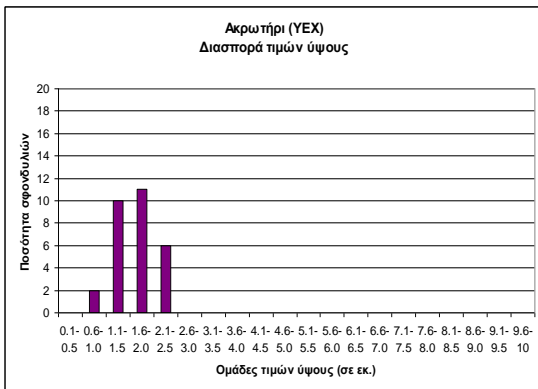
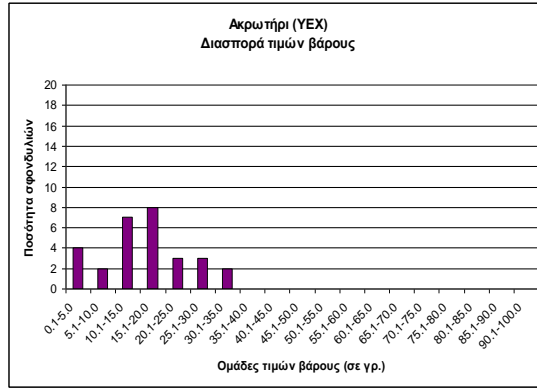
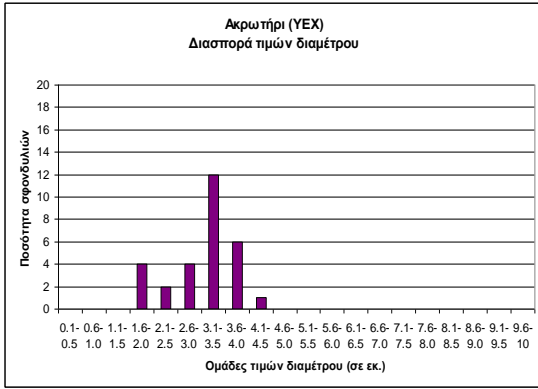

Ακρωτήρι Θήρας (YEX)

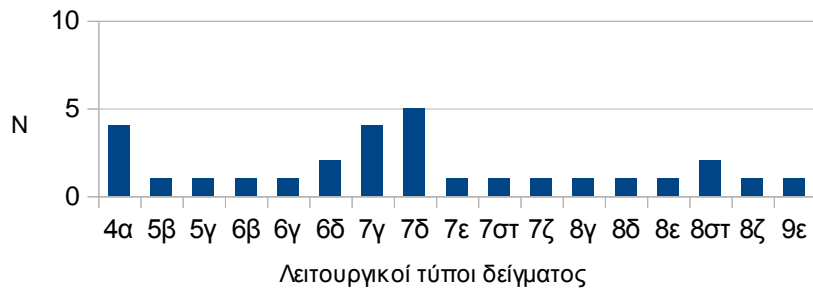

Πίνακας 4.12.α

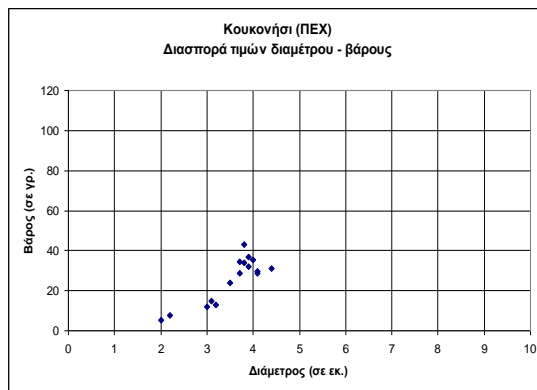
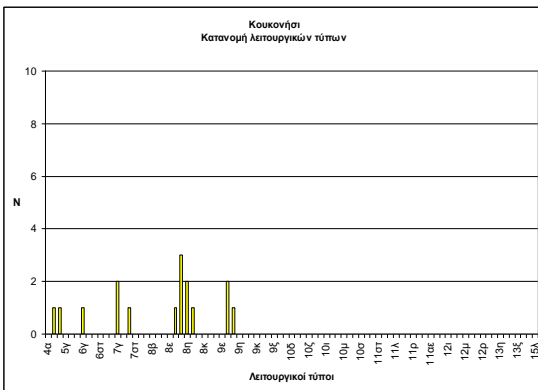
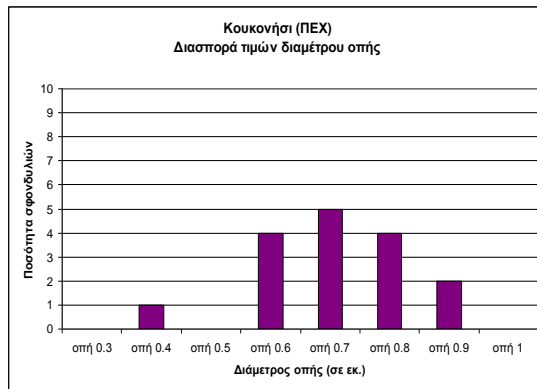
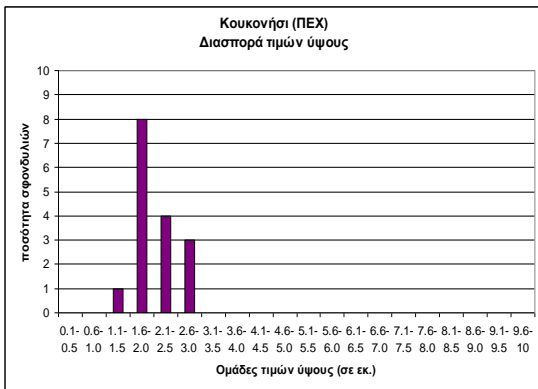
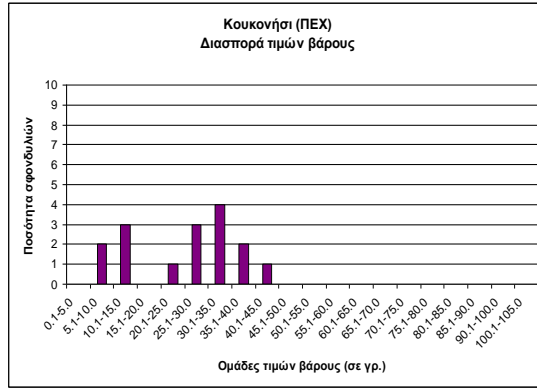
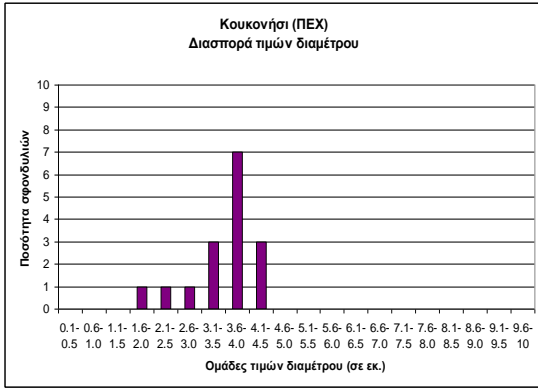

Κουκονήσι Λήμνου (ΠΕΧ)

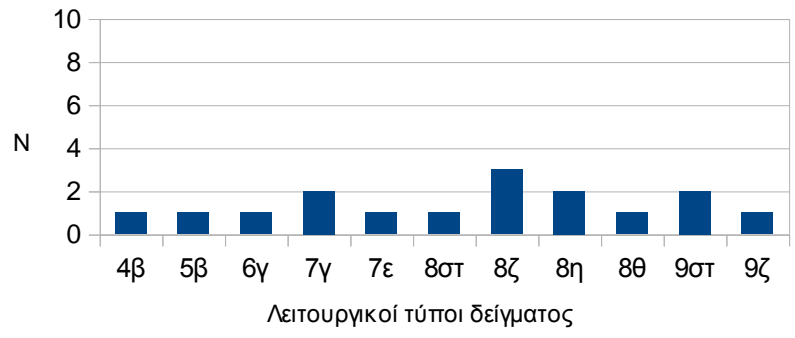

Πίνακας 4.12.β

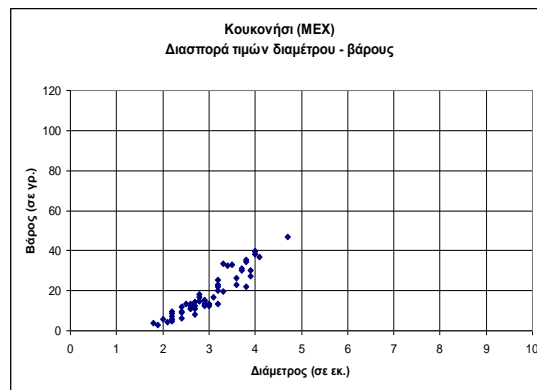
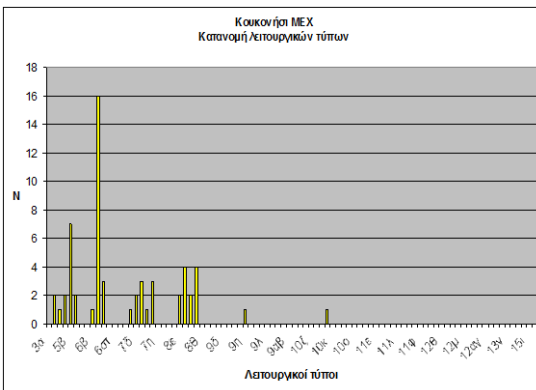
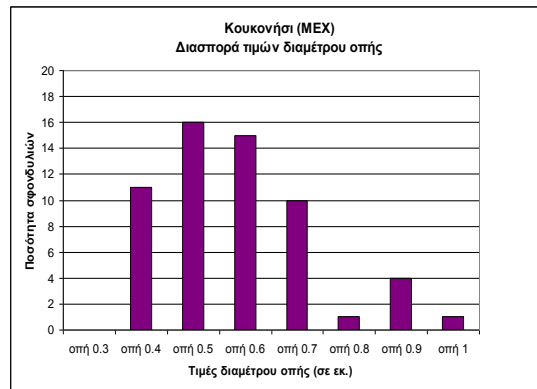
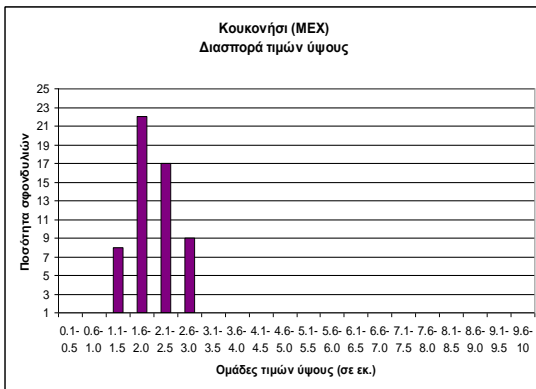
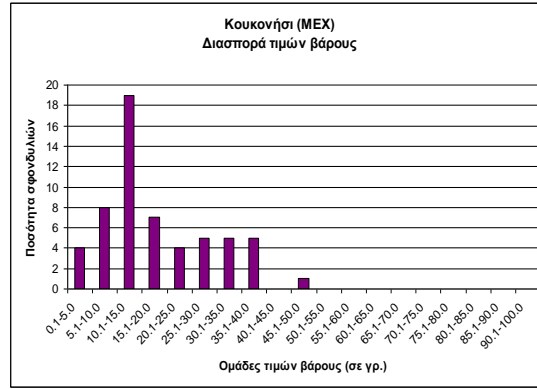
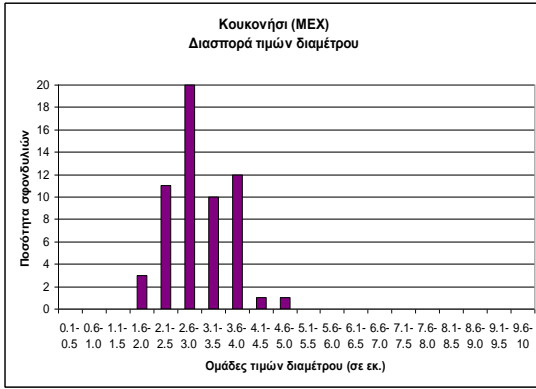

Κουκονήσι Λήμνου (MEX)

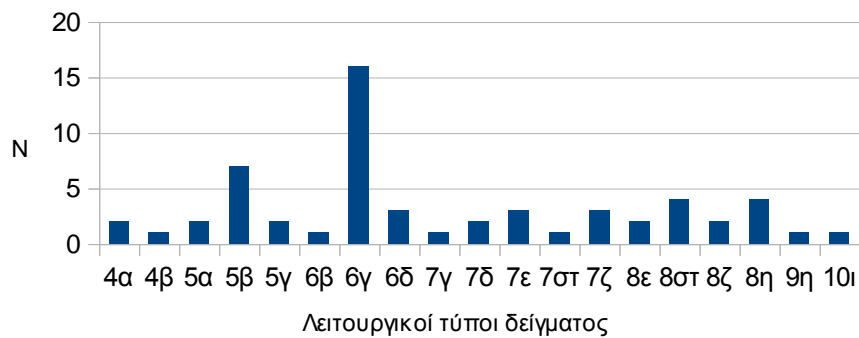

ΕΙΚΟΝΕΣ

Κατάλογος Εικόνων

1. Σύνεργα νηματουργίας (όλα σύγχρονα παραδείγματα εκτός του επίνητρο) : ρόκα (ηλακάτη), επίνητρο, αδράχτια με σφονδύλια, πηνίο, διμιτεύς (από πάνω αριστερά και δεξιόστροφα)
2. Χάρτης του Αιγαίου με σήμανση των υπό μελέτη νησιών και αρχαιολογικών θέσεων
3. Σημεία μέτρησης διαμέτρους, ύψους και διαμέτρου οπής (ελάχιστης / μέγιστης) σφονδυλιών : παραδείγματα
4. Περιγραφικοί όροι και τα σημεία του σφονδυλιού στα οποία αντιστοιχούν.
5. Βασικοί τύποι σφονδυλιών
6. Παραλλαγές βασικών τύπων : α) Παραλλαγές αναλογίας διαμέτρου / ύψους στον κωνικό και τον αμφικωνικό τύπο β) Συμμετρική και ασυμμετρική παραλλαγή αμφικωνικού τύπου
- 7α. Παραλλαγές κωνικού τύπου
- 7β. Παραλλαγές δισκοειδούς τύπου
8. Παραλλαγές διαμόρφωσης άκρων
9. Παράδειγμα οριακών τύπων
10. Χάρτης της Θάσου με σήμανση της τοποθεσίας του όρμου του Αγίου Ιωάννη στη νοτιοανατολική ακτή
11. Ανασκαφή Αγίου Ιωάννη Θάσου. Άποψη της επιφάνειας εγκατάστασης με λίθινη πλάκα / επιφάνεια εργασίας κατά χώραν (φωτογραφικό αρχείο ανασκαφής, ευγενική παραχώρηση Σ.Παπαδόπουλου)
12. Άγιος Ιωάννης Θάσου. Βάρη υφαντικής και νηματουργίας κατά χώραν (φωτογραφικό αρχείο ανασκαφής, ευγενική παραχώρηση Σ.Παπαδόπουλου)
13. Διασπορά των σφονδυλιών στους ανασκαφικούς τομείς του Αγίου Ιωάννη.
14. Χάρτης της Θάσου με σήμανση της τοποθεσίας της Σκάλας Σωτήρος στη δυτική ακτή.
15. Σκάλα Σωτήρος. Άποψη του οχυρωματικού περιβόλου (φωτογραφικό αρχείο ανασκαφής, ευγενική παραχώρηση από Χ.Κουκούλη – Χρυσανθάκη)
16. Σκάλα Σωτήρος. Το οχυρωμένο τμήμα και τα ανοχύρωτα τμήματα του οικισμού.
- 17α-β. Σκάλα Σωτήρος. Κάτοψη του λόφου με σήμανση των ανασκαφικών τομέων στην περιοχή των Πυλών. Στην εικ. 17B, λεπτομέρεια της ίδιας περιοχής (Κουκούλη-Χρυσανθάκη 1988, 390 : Σχ.1 και 392 : Σχ.2)
18. Σκάλα Σωτήρος. Σκαρίφημα των ανασκαφικών τομέων α) του ΝΔ σκέλους των Πυλών και β) του βόρειου – βορειοδυτικού σκέλους του περιβόλου (αρχείο ανασκαφής, ευγενική παραχώρηση Στρατή Παπαδόπουλου)
19. Σκάλα Σωτήρος. Τμήμα οικισμού εκτός των τειχών. Σχέδιο ανασκαφικών τομέων (αρχείο ανασκαφής, ευγενική παραχώρηση Στρατή Παπαδόπουλου)

20. Εικ. 20. Χάρτης Σάμου με σήμανση της τοποθεσίας του Ηραίου
21. Ηραίο Σάμου. Περιοχή προϊστορικού οικισμού, ανασκαφές Miložič και ανασκαφές Isler (Kouka 2002, plan 45)
22. Ηραίο Σάμου. Περιοχή ανασκαφών Isler, λεπτομέρεια (Isler 1973)
23. Σκάρκος Ίου (Marthari 2008, Fig. 9.1)
24. Σκάρκος Ίου. Ενδεικτική κάτοψη του ανεσκαμμένου οικισμού (Υπουργείο Πολιτισμού, σχεδιάγραμμα αρχαιολογικού χώρου Σκάρκου)
25. Χάρτης της Νάξου με σήμανση της Γκρόττας, των Απλωμάτων και του Καμινιού στη δυτική ακτή (Βλαχόπουλος 2006, Εικ. 1)
26. Γκρόττα Νάξου. Οι οικίες Α και Β (Κοντολέων 1951)
27. Κάτοψη νεκροταφείου Απλωμάτων με σήμανση του τάφου XX (Κοντολέων 1974, Εικ. 2)
28. Καμίνι Νάξου, Τάφος Δ (Ζαφειρόπουλος 1966, Εικ. 4)
29. Η τοποθεσία της ακρόπολης του Καστριού, στη βορειοδυτική πλευρά της Σύρου (Μαρθάρη 2008)
30. Ο ανεσκαμμένος οικισμός στην οχυρωμένη ακρόπολη του Καστριού (Μαρθάρη 2008)
31. Κέα. Χάρτης με σήμανση του κόλπου της Αγίας Ειρήνης (Cummer & Schofield 1984, Plate 1)
32. Αγία Ειρήνη. Αρχιτεκτονικά κατάλοιπα όλων των περιόδων (Cummer & Schofield 1984, Plate 3)
33. Αγία Ειρήνη. Τα Πρωτοκυκλαδικά κτίρια Ε, ED και D (Wilson 2013, Fig.3, Fig. 5, Fig. 5)
34. Αγία Ειρήνη. α) Δυτικός Τομέας και β) Οικία Α (Davis 1984)
35. Φυλακωπή Μήλου. Κάτοψη του αρχαιολογικού χώρου (Renfrew 1985, Fig. 2.1)
36. Φυλακωπή. Το “Μέγαρο” : α) κάτοψη με την αρίθμηση των δωματίων β) κάτοψη με τις στρωματογραφικές τομές (Renfrew 2007, Fig. 3.1, Fig. 2.2)
37. Φυλακωπή. Το Ιερό : α) οι ανασκαφικές τομές στο Ιερό και στο τείχος (Renfrew 2007, Fig. 3.41) και β) ανασκαφικοί τομείς στο εσωτερικό και πέριξ του Ιερού (Renfrew 1985, Fig. 2.4)
38. Ακρωτήρι Θήρας. Κάτοψη του προϊστορικού οικισμού με σήμανση των ανασκαφικών φρεάτων (φωτογραφικό αρχείο Ανασκαφής Ακρωτηρίου)
39. Ακρωτήρι Θήρας. Φρέατα Πρωτοκυκλαδικών σφονδυλιών
40. Ακρωτήρι Θήρας. Φρέατα Μεσοκυκλαδικών σφονδυλιών.
41. Ακρωτήρι Θήρας. Περιοχές ΥΚΙ οικισμού και φρέατα Υστεροκυκλαδικών σφονδυλιών
42. Κουκονήσι Λήμνου. Άποψη της νησίδας από το κυρίως νησί
43. Κουκονήσι Λήμνου. Κάτοψη των ανασκαφικών τομέων 2, 3 και 4 (Μπουλώτης 1997)



1

Εικ. 1. Σύνεργα νηματουργίας (όλα σύγχρονα παραδείγματα εκτός του επίνητρου) : ρόκα (ηλακάτη), επίνητρο, αδράχτια με σφονδύλια, πηνίο, διμιτεύς (από πάνω αριστερά και δεξιόστροφα)

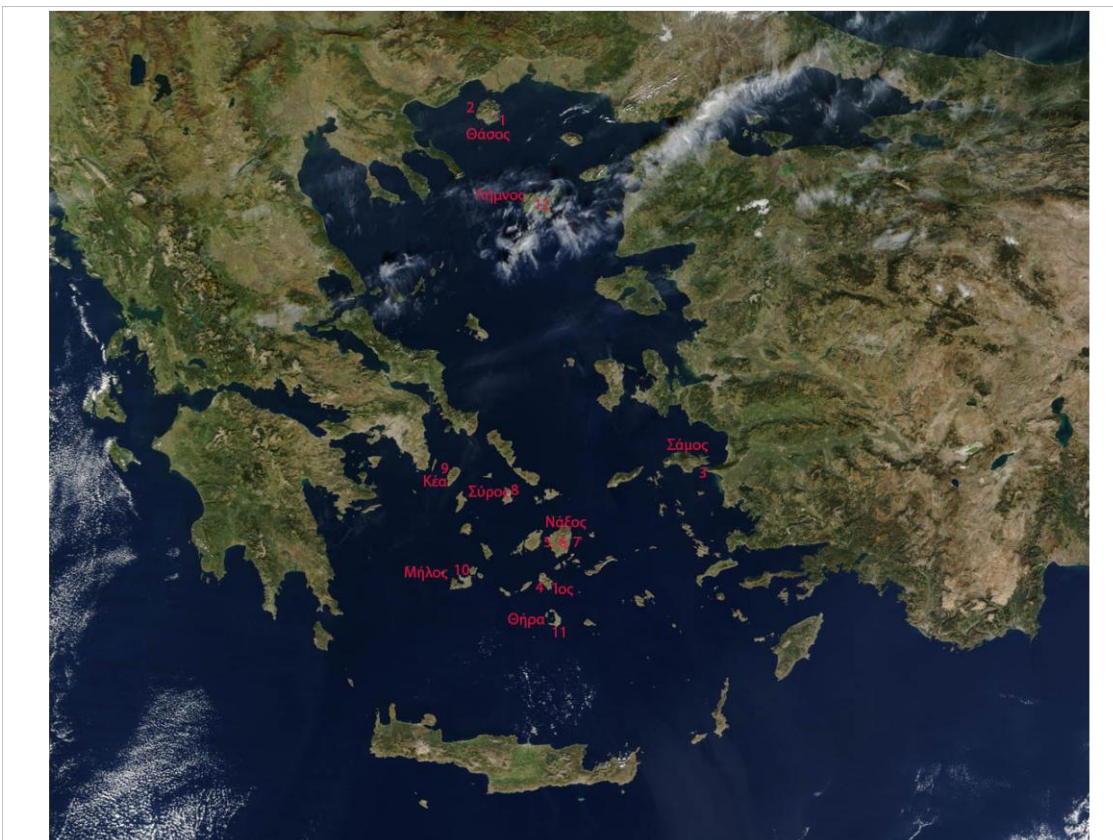

Εικ. 2. Χάρτης του Αιγαίου με σήμανση των υπό μελέτη νησιών και αρχαιολογικών θέσεων

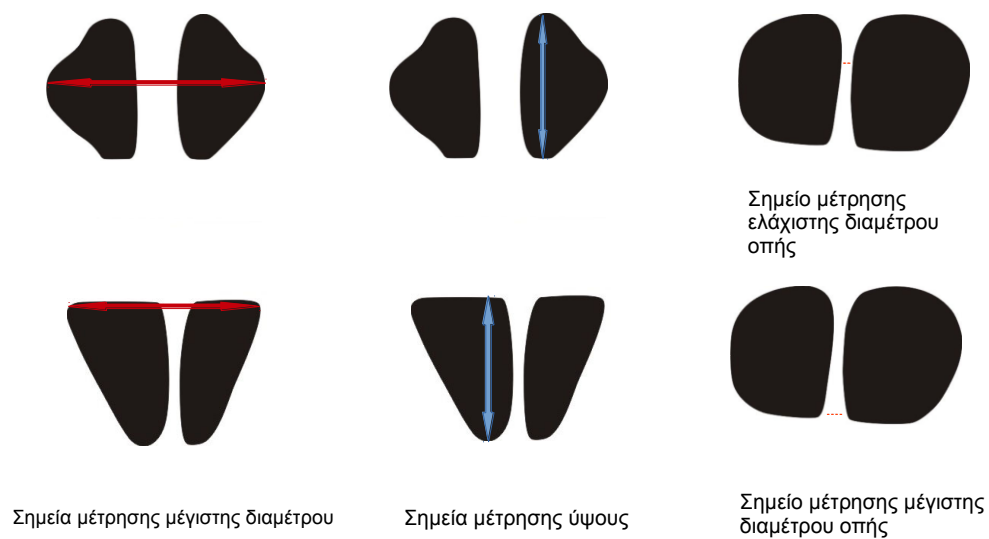

Εικ. 3. Σημεία μέτρησης διαμέτρου, ύψους και διαμέτρου σπής (ελάχιστης / μέγιστης) σφονδυλιών : παραδείγματα.

1

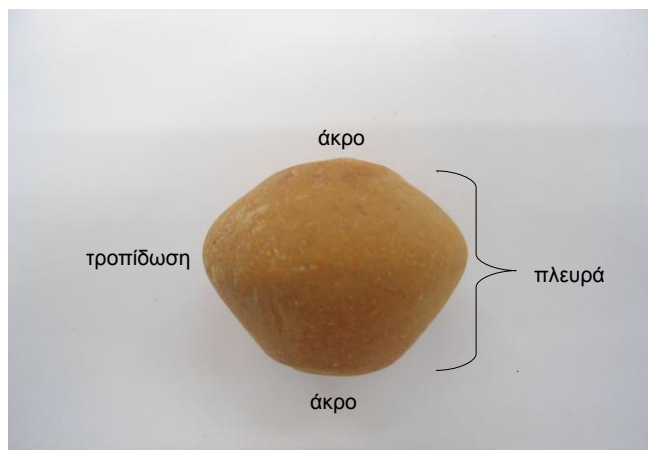

Εικ. 4. Περιγραφικοί όροι και τα σημεία του σφονδυλιού στα οποία αντιστοιχούν.

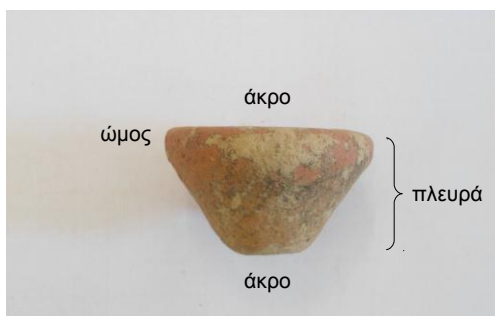

2



Αμφικωνικός



Κωνικός



Δισκοειδής



Σφαιροειδής



Ημισφαιρικός



Κυλινδρικός



Πηνιόσχημος

Εικ. 5. Βασικοί τύποι σφονδυλιών

Πεπιεσμένη παραλλαγή

Κανονική παραλλαγή

Υψηλή παραλλαγή

Κωνικός τύπος



Αμφικωνικός τύπος



Εικ.6α. Παραλλαγές αναλογίας διαμέτρου / ύψους στον κωνικό και τον αμφικωνικό τύπο

Αμφικωνική Συμμετρική παραλλαγή



Αμφικωνική Ασυμμετρική παραλλαγή

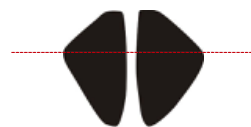

Εικ.6β. Συμμετρική και Ασυμμετρική παραλλαγή αμφικωνικού τύπου

Κωνικός τύπος με κεκλιμένο ώμο



Κωνικός τύπος, κολουροκωνική παραλλαγή



Εικ. 7α. Παραλλαγές κωνικού τύπου



Δισκοειδής, κοιλόκυρτος



Δισκοειδής, επιπεδόκυρτος



Δισκοειδής, παραλληλεπίπεδος



Δισκοειδής, αμφίκυρτος



Δισκοειδής τύπος, όστρακο αποστρογγυλεμένο

Εικ. 7β. Παραλλαγές δισκοειδούς τύπου

5



Εκφυλισμένη
κοιλότητα

Κοιλότητα



Πεπλατισμένο χείλος



“Κολλάρο”

Εικ. 8. Παραλλαγές διαμόρφωσης άκρων

6



α) Αμφικωνικοί και σφαιροειδείς τύποι



β) Κωνικός και ημισφαιρικός τύπος



γ) Αμφικωνικός ασυμμετρικός και κωνικός με κεκλιμένο ώμο

Εικ.9. Παραδείγματα οριακών τύπων

7



10

Εικ. 10. Χάρτης της Θάσου με σήμανση της τοποθεσίας του όρμου του Αγίου Ιωάννη στη νοτιοανατολική ακτή.



Εικ. 11. Ανασκαφή Αγίου Ιωάννη. Άποψη της επιφάνειας εγκατάστασης με λίθινη πλάκα / επιφάνεια εργασίας κατά χώραν (φωτογραφικό αρχείο ανασκαφής, ευγενική παραχώρηση Στρατή Παπαδόπουλου)



Εικ. 12. Ανασκαφή Αγίου Ιωάννη. Βάρη υφαντουργίας και νηματουργίας κατά χώραν (φωτογραφικό αρχείο ανασκαφής, ευγενική παραχώρηση Στρατή Παπαδόπουλου)

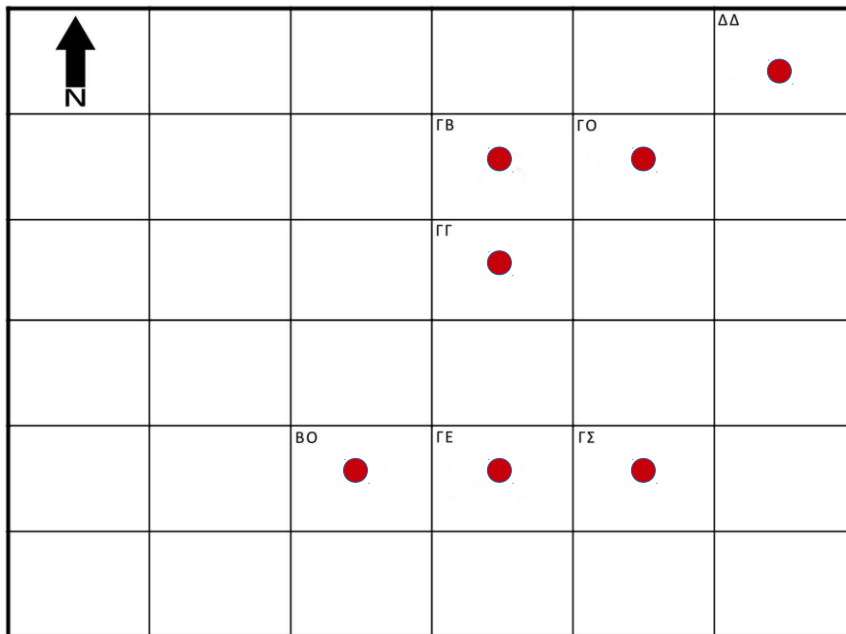

● Σφονδύλια

Εικ. 13. Διασπορά των σφονδυλιών στους κεντρικούς ανασκαφικούς τομείς του Αγίου Ιωάννη.



12

Εικ. 14. Χάρτης της Θάσου με σήμανση της τοποθεσίας της Σκάλα Σωτήρος στη δυτική ακτή.

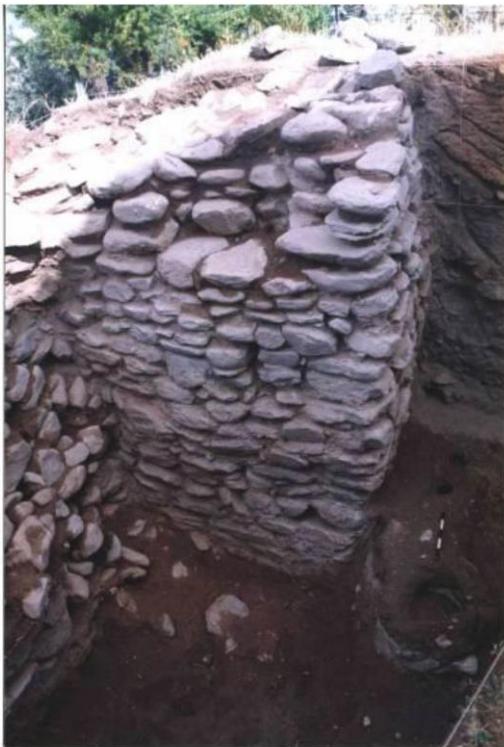

Εικ. 15. Σκάλα Σωτήρος. Άποψη του οχυρωματικού περιβόλου (φωτογραφικό αρχείο ανασκαφής, ευγενική παραχώρηση από Χ. Κουκούλη - Χρυσανθάκη)

13



Οχυρωμένος
οικισμός στο λόφο

Εκτός τειχών οικισμός

Εκτός τειχών οικισμός

Εικ. 16. Σκάλα Ζυθίου.
Το οχυρωμένο τμήμα και τα
ανοχύρωτα τμήματα του
οικισμού.

14

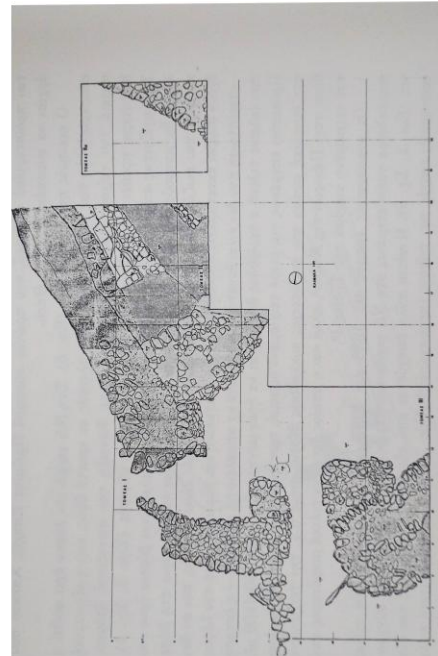
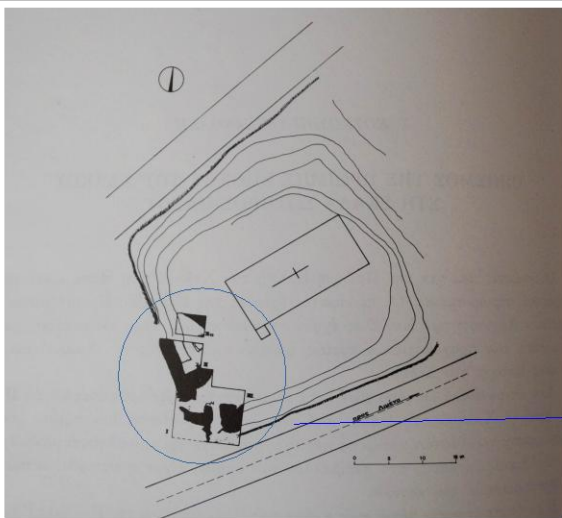

Εικ. 17α-β. Κάτοψη του λόφου με σήμανση των ανασκαφικών τομέων
στην περιοχή των Πυλών. Στην εικ. 17β, λεπτομέρεια της ίδιας περιοχής.
(Κουκούλη-Χρυσανθάκη 1988, 390 : Σχ.1 και 392 : Σχ.2)

15

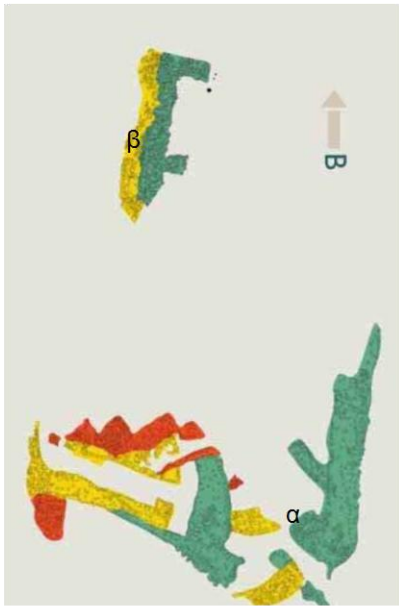

Εικ. 18. Σκάλα Σωτήρος. Σκαρίφημα των ανασκαφικών τομέων α) του ΝΔ σκέλους των Πυλών και β) του βόρειου – βορειοδυτικού σκέλους του περιβόλου (αρχείο ανασκαφής, ευγενική παραχώρηση Στρατή Παπαδόπουλου)

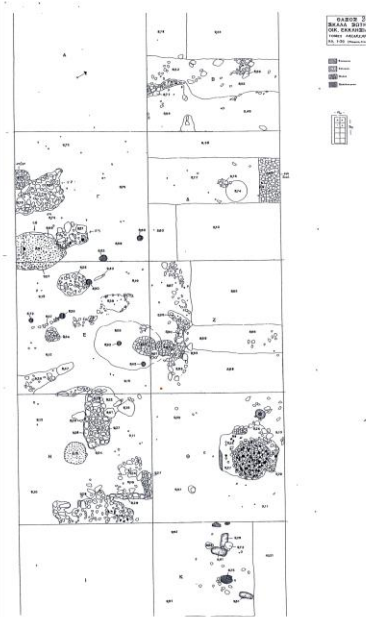

Εικ. 19. Σκάλα Σωτήρος. Τμήμα οικισμού εκτός των τειχών. Σχέδιο ανασκαφικών τομέων (αρχείο ανασκαφής, ευγενική παραχώρηση Στρατή Παπαδόπουλου)



Εικ. 20. Χάρτης Σάμου με σήμανση της τοποθεσίας του Ηραίου

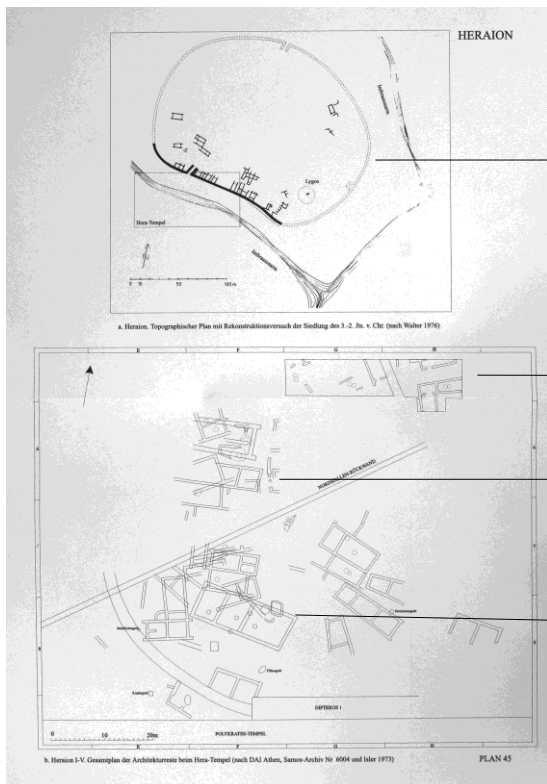

Κάτοψη αρχαιολογικού χώρου
Ηραίου με σήμανση του
προϊστορικού οικισμού

Περιοχή ανασκαφών Isler

Ανασκαφές Μιλοϊτζι :
"Magazine"

Ανασκαφές Μιλοϊτζι :
"Großes Haus"

Εικ.21. Ηραίο Σάμου. Περιοχή
προϊστορικού οικισμού, ανασκαφές
Μιλοϊτζι και ανασκαφές Isler (Κουκα
2002, plan 45)

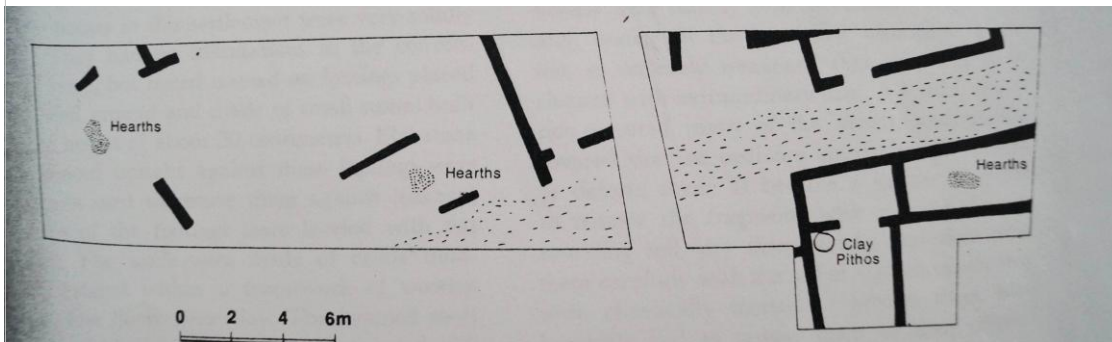

Εικ. 22. Ηραίο Σάμου. Περιοχή ανασκαφών Isler, λεπτομέρεια (Isler 1973)

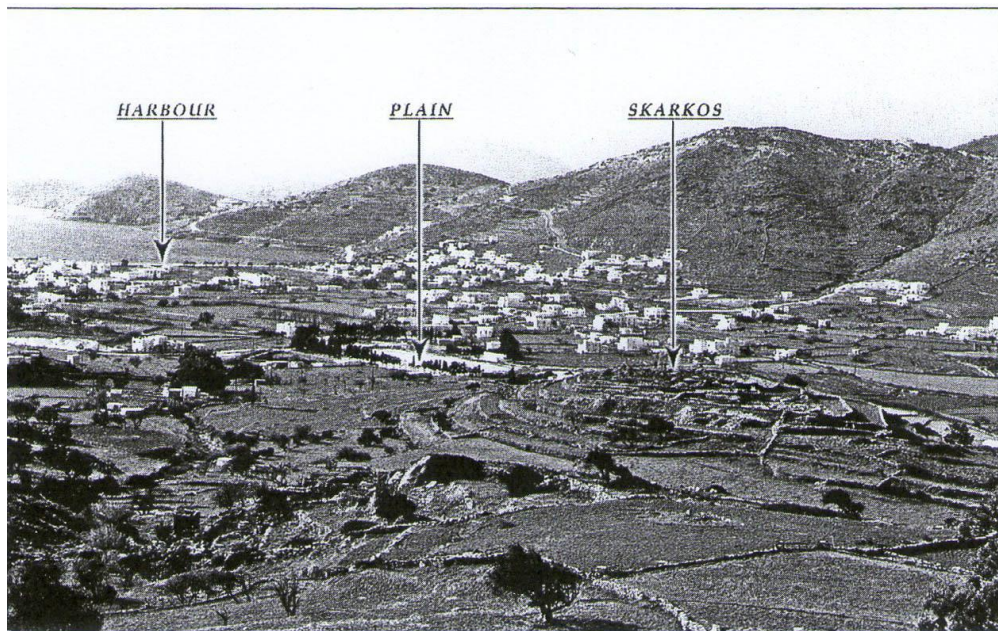

Εικ. 23. Σκάρκος Ίου (Marthari 2008, Fig. 9.1)

4



Εικ. 24. Σκάρκος Ίου. Ενδεικτική κάτοψη του ανεσκαμμένου οικισμού (Υπουργείο Πολιτισμού, σχεδιάγραμμα αρχαιολογικού χώρου Σκάρκου)

5

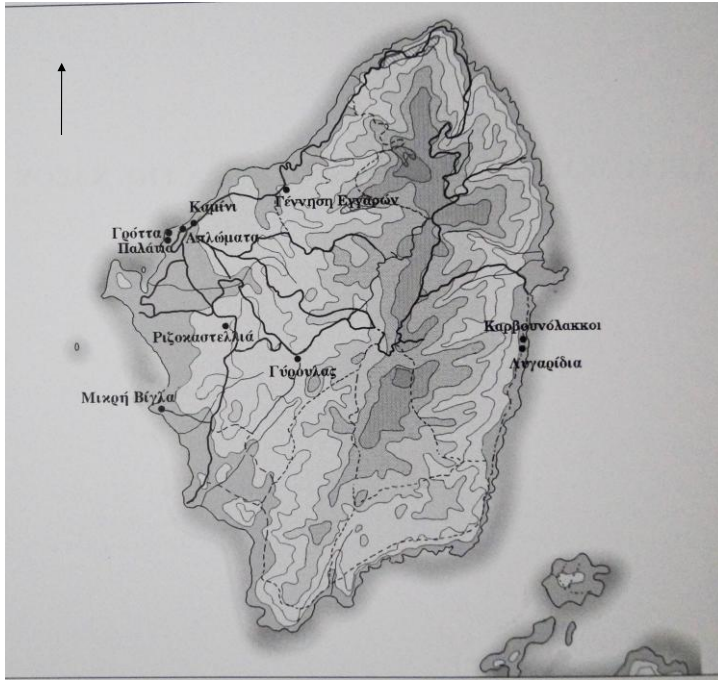

Εικ. 25. Χάρτης της Νάξου με σήμανση της Γκρόττας, των Απλωμάτων και του Καμινιού στη δυτική ακτή (Βλαχόπουλος 2006, Εικ. 1)
6

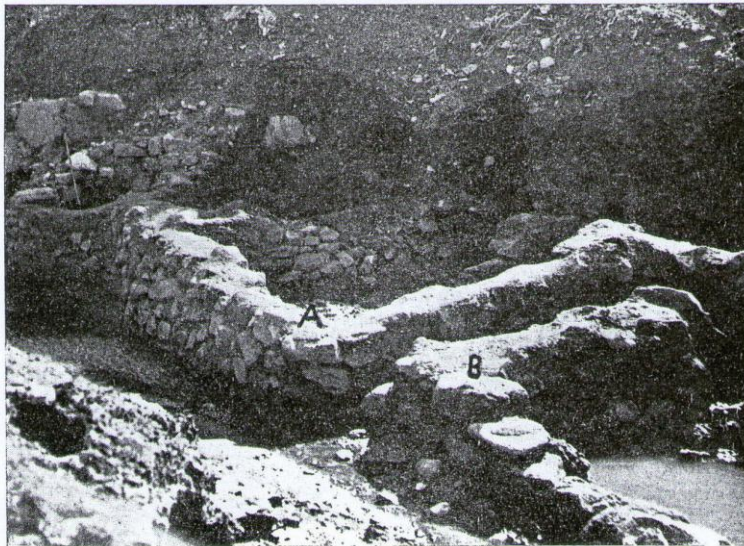

Εικ. 26. Γκρόττα Νάξου. Οι οικίες Α και Β (Κοντολέων 1951, εικ. 3).

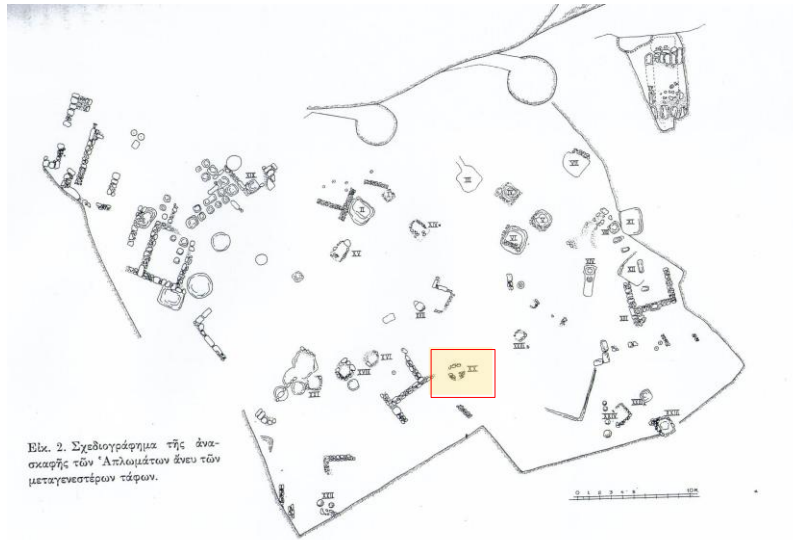

Εικ. 27. Κάτωψη του νεκροταφείου των Απλωμάτων με σήμανση του τάφου XX (Κοντολέων 1974, Εικ. 2)

8

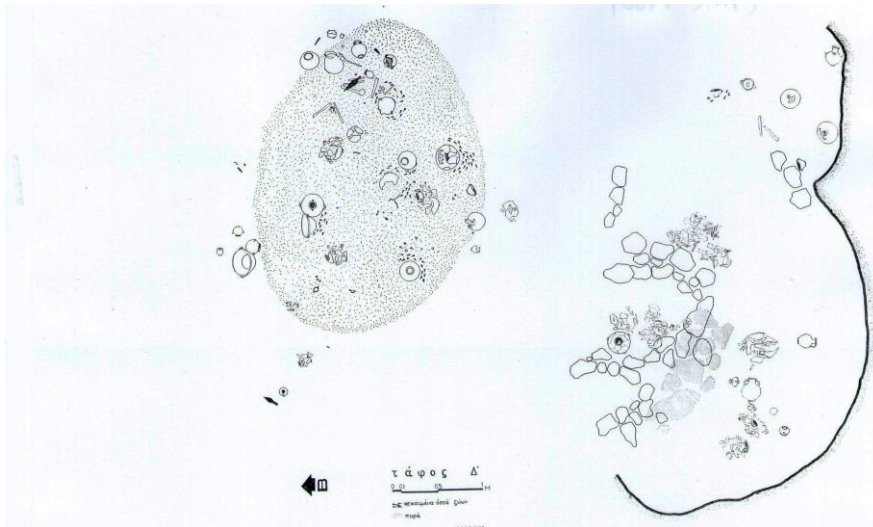

Εικ. 28. Καμίνι Νάξου, Τάφος Δ (Ζαφειρόπουλος 1966, Εικ. 4)

9

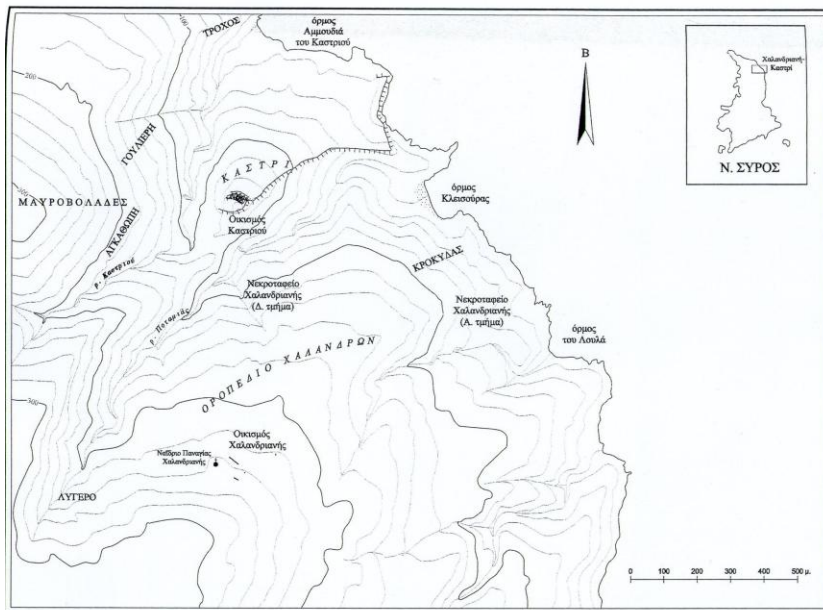

Εικ. 29. Η τοποθεσία της ακρόπολης του Καστριού, στη βορειοδυτική πλευρά της Σύρου (Μαρθάρη 2008)

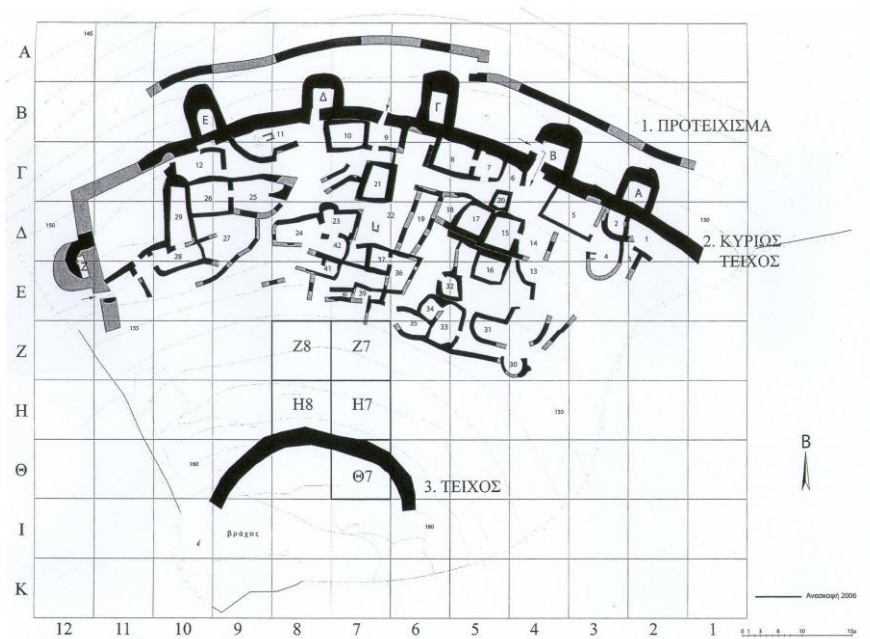

Εικ. 30. Ο ανεσκαμμένος οικισμός στην οχυρωμένη ακρόπολη του Καστριού (Μαρθάρη 2008)

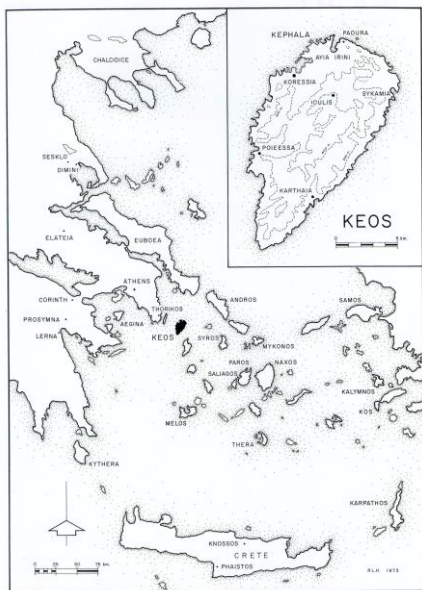

Εικ. 31. Κέα. Χάρτης με σήμανση του κόλπου της Αγίας Ειρήνης (Cummer & Schofield 1984, Plate 1)



Εικ. 32. Αγία Ειρήνη. Αρχιτεκτονικά κατάλοιπα όλων των περιόδων (Cummer & Schofield 1984, Plate 3)

12

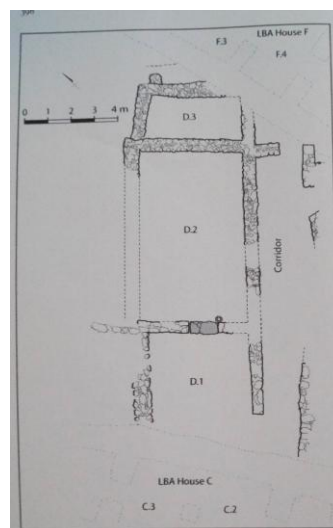
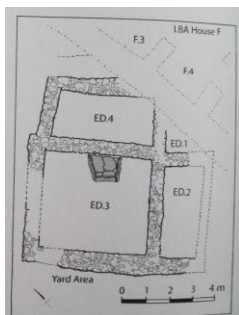
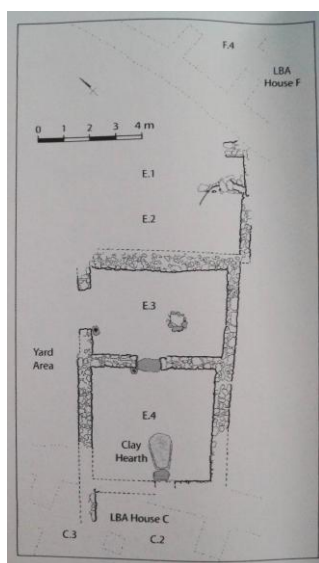

Εικ. 33. Αγία Ειρήνη. Τα Πρωτοκυκλαδικά κτίρια E, ED και D (Wilson 2013, Fig.3, Fig. 5, Fig. 5)

13



α

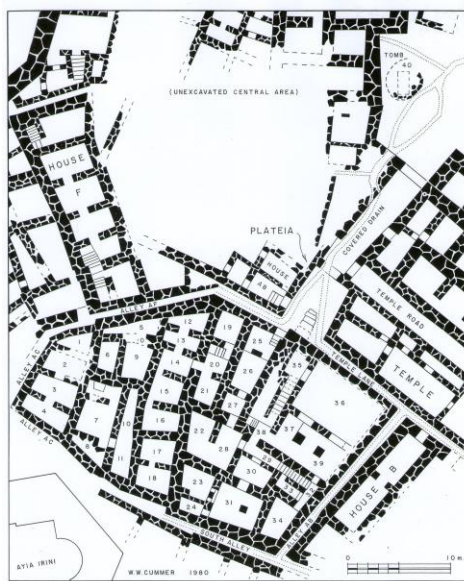

β

Εικ. 34. Αγία Ειρήνη. α) Δυτικός Τομέας και β) Οικία Α (Davis 1984)

14

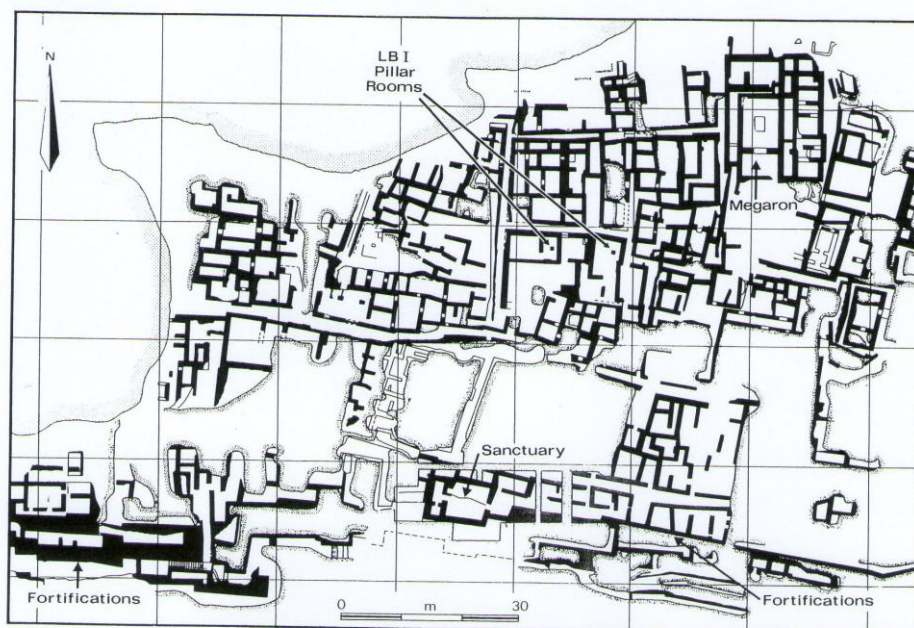

Εικ. 35. Φυλακωπή Μήλου. Κάτοψη του αρχαιολογικού χώρου (Renfrew 1985, Fig. 2.1)

15

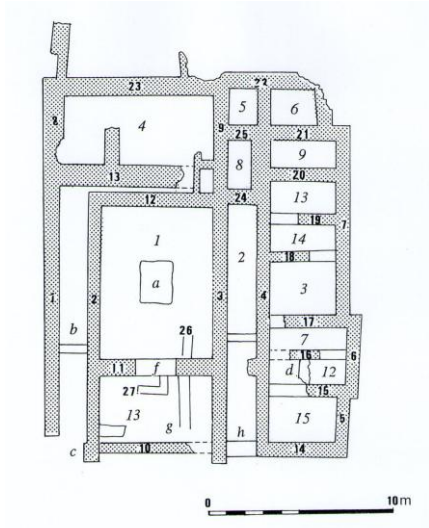

α

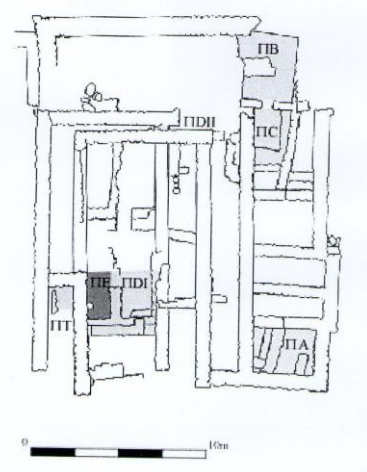

β

Εικ. 36. Φυλακωπή. Το “Μέγαρο” : α) κάτοψη με αρίθμηση των δωματίων β) κάτοψη με τις στρωματογραφικές τομές (Renfrew 2007, Fig. 3.1, Fig. 2.2)

16

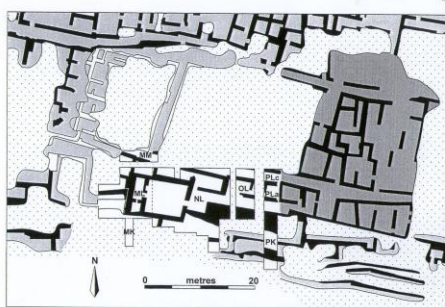

α

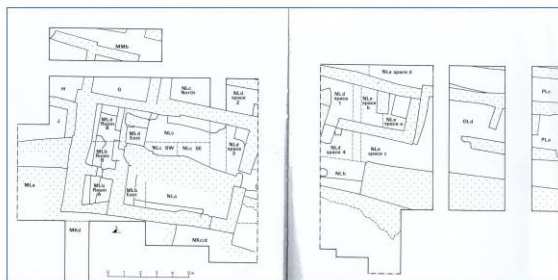

β

Εικ. 37. Φυλακωπή. Το Ιερό : α) οι ανασκαφικές τομές στο Ιερό και στο τείχος (Renfrew 2007, Fig. 3.41) και β) οι ανασκαφικοί τομείς στο εσωτερικό και πέριξ του Ιερού (Renfrew 1985, Fig. 2.4)

17



Εικ. 38. Ακρωτήρι Θήρας. Κάτοψη του προϊστορικού οικισμού με σήμανση των ανασκαφικών φρεάτων (φωτογραφικό αρχείο Ανασκαφής Ακρωτηρίου) 4



Εικ. 39. Ακρωτήρι Θήρας. Φρέατα πρωτοκυκλαδικών σφονδυλιών. 2



Εικ. 40. Ακρωτήρι Θήρας. Φρέατα Μεσοκυκλαδικών σφονδυλιών.

5



Εικ. 41. Ακρωτήρι Θήρας. Περιοχές ΥΚ Ι οικισμού και φρέατα Υστεροκυκλαδικών σφονδυλιών.

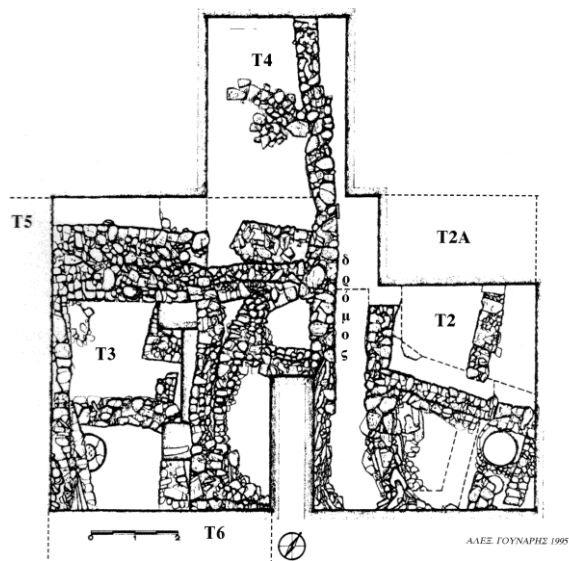

Εικ. 42. Κουκονήσι Λήμνου.
Άποψη της νησίδας από το
κυρίως νησί.

Εικ. 43. Κουκονήσι Λήμνου. Κάτοψη
των ανασκαφικών τομέων 2, 3 και 4
(Μπουλώτης 1997)

ΚΑΤΑΛΟΓΟΣ ΣΦΟΝΔΥΛΙΩΝ

Άγιος Ιωάννης Θάσου

1. Δ1/ΓΒ

Πηλός. Μισό.

Δισκοειδές. Επιτεδόκυρτο.

Δ 6,2 εκ. Υ 1,4 εκ. Δο 0,9 εκ. Β 34,3 γρ.

Προέλευση : Τομή ΓΒ

Χρονολόγηση απόθεσης : ΠΚ Ι

2. Δ1/ΓΓ

Πηλός. Μισό.

Δισκοειδές. Αμφίκυρτο.

Δ 5,8 εκ. Υ 1,1 εκ. Δο 0,7 εκ. Β 20 γρ.

Προέλευση : Τομή ΓΓ

Χρονολόγηση απόθεσης : ΠΚ Ι

3. Δ9/ΓΓ

Πηλός. Μισό.

Δισκοειδές. Αμφίκυρτο.

Δ 5,4 εκ. Υ 1,1 εκ. Δο 0,9 εκ. Β 16,6 γρ.

Προέλευση : Τομή ΓΓ

Χρονολόγηση απόθεσης : ΠΚ Ι

4. Δ13/ΓΕ

Πηλός. Αποσπασματικό (περισσότερο από το μισό).

Κωνικό. Πεπιεσμένο.

Δ 4,5 εκ. Υ 1,8 εκ. Δο 0,8 εκ. Β 29,5 γρ.

Προέλευση : Τομή ΓΕ

Χρονολόγηση απόθεσης : ΠΚ Ι

5. Δ13.α/ΓΓ

Πηλός. Μισό.

Κωνικό. Κανονικό.

Δ 4,7 εκ. Υ 3,2 εκ. Δο 0,6 εκ. Β 33,3 γρ.

Προέλευση : Τομή ΓΓ

Χρονολόγηση απόθεσης : ΠΚ Ι

6. Δ13.β/ΓΓ

Πηλός. Μισό.

Δισκοειδές. Παραλληλεπίπεδο.

Δ 5,4 εκ. Υ 1,3 εκ. Δο 0,7 εκ. Β 22,1 γρ.

Προέλευση : Τομή ΓΓ

Χρονολόγηση απόθεσης : ΠΚ Ι

7. Δ16/ΓΒ

Πηλός. Αποσπασματικό (περισσότερο από το μισό).

Δισκοειδές. Αμφίκυρτο.

Δ 5,7 εκ. Υ 1,5 εκ. Δο 0,8 εκ. Β 41,5 γρ.

Προέλευση : Τομή ΓΒ

Χρονολόγηση απόθεσης : ΠΚ Ι

8. Δ19/ΓΓ

Πηλός. Αποσπασματικό (λιγότερο από μισό).

Δισκοειδές. Παραλληλεπίπεδο.

Χτ 5,3 εκ. Υ 1,1 εκ. Δο αδιάγνωστο Β 19,6 γρ.

Προέλευση : Τομή ΓΓ

Χρονολόγηση απόθεσης : ΠΚ Ι

Αρ.κατ. 1
Δ1/ΓΒ



Αρ.κατ. 2
Δ1 / ΓΓ



Αρ.κατ. 3
Δ9 / ΓΓ



Αρ.κατ. 4
Δ13 / ΓΕ



Αρ.κατ. 5
Δ13.α / ΓΓ



Αρ.κατ. 6
Δ13,β / ΓΓ



Αρ.κατ. 7
Δ16 / ΓΒ



Αρ.κατ. 8
Δ19 / ΓΓ



9. Δ20/ΓΒ

Πηλός. Αποσπασματικό.
Δισκοειδές. Επιπεδόκυρτο.
Δ 5,6 εκ. Υ 1,2 εκ. Δο άγνωστο Β 24,7 γρ.
Προέλευση : Τομή ΓΒ
Χρονολόγηση απόθεσης : ΠΚ Ι

10. Δ20/ΓΓ

Πηλός. Μισό.
Δισκοειδές. Επιπεδόκυρτο.
Δ 6 εκ. Υ 0,9 εκ. Δο 0,8 εκ. Β 20,8 γρ.
Προέλευση : Τομή ΓΓ
Χρονολόγηση απόθεσης : ΠΚ Ι

11. Δ23/ΒΟ

Πηλός. Μισό.
Δισκοειδές. Αμφίκυρτο.
Δ 5,4 εκ. Υ 1,3 εκ. Δο άγνωστο Β 21,7 γρ.
Προέλευση : Τομή ΒΟ
Χρονολόγηση απόθεσης : ΠΚ Ι

12. Δ52/ΓΟ

Πηλός. Αποσπασματικό (λιγότερο από το μισό).
Δισκοειδές. Αμφίκυρτο.
Χτ 4,7 εκ. Υ άγνωστο Δο 0,9 εκ. Β 12,7 εκ.
Προέλευση : Τομή ΓΟ
Χρονολόγηση απόθεσης : ΠΚ Ι

13. Δ55/ΓΟ

Πηλός. Αποσπασματικό (περισσότερο από το μισό).
Δισκοειδές. Επιπεδόκυρτο.
Δ 6 εκ. Υ 1,3 εκ. Δο 0,7 εκ. Β 39,7 γρ.
Προέλευση : Τομή ΓΟ
Χρονολόγηση απόθεσης : ΠΚ Ι

14. Δ874/ΔΔ

Πηλός. Ακέραιο.
Κωνικό. Ψηλό.
Οπή ελαφρώς έκκεντρη.
Δ 4,4 εκ. Υ 3,6 εκ. Δο 0,8 εκ. Β 56,3 γρ. Λειτουργικός τύπος : 9λ
Προέλευση : Τομή ΔΔ
Χρονολόγηση απόθεσης : ΠΚ Ι

15. Δ875/ΔΔ

Πηλός. Ακέραιο.
Κωνικό. Πεπιεσμένο.
Οπή ελαφρώς έκκεντρη.
Δ 4,4 εκ. Υ 2,6 Δο 0,7 εκ. Β 40,3 γρ. Λειτουργικός τύπος : 9θ
Προέλευση : Τομή ΔΔ
Χρονολόγηση απόθεσης : ΠΚ Ι

16. Δ878/ΑΝ

Πηλός. Ακέραιο. Διαβρωμένο.
Δισκοειδές, όστρακο.
Οπή έκκεντρη.
Δ 6,1 εκ. Υ 1,1 εκ. Δο 1,1 εκ. Β 36,2 γρ. Λειτουργικός τύπος : 13η
Προέλευση : Τομή ΑΝ
Χρονολόγηση απόθεσης : ΠΚ Ι

Αρ.κατ. 9
Δ20 / ΓΒ



Αρ.κατ. 10
Δ20 / ΓΓ



Αρ.κατ. 11
Δ23 / ΒΟ



Αρ.κατ. 12
Δ52 / ΓΟ



Αρ.κατ. 13
Δ55 / ΓΟ



Αρ.κατ. 14
Δ874 / ΔΔ



Αρ.κατ. 15
Δ875 / ΔΔ



Αρ.κατ. 16
Δ878 / ΑΝ



17. Δ879/ΑΝ

Πηλός. Ακέραιο.

Δισκοειδές, όστρακο.

Δ 4,7 εκ. Υ άγνωστο Δο 0,9 εκ. Β 19 γρ. Λειτουργικός τύπος : 10δ

Προέλευση : Τομή ΑΝ

Χρονολόγηση απόθεσης : ΠΚ Ι

18. Δ880/ΓΑ

Πηλός. Ακέραιο.

Δισκοειδές, όστρακο.

Δ 4 εκ. Υ 1,3 εκ. Δο 1,1 εκ. Β 19,2 γρ. Λειτουργικός τύπος : 9δ

Προέλευση : Τομή ΓΑ

Χρονολόγηση απόθεσης : ΠΚ Ι

19. Δ882/ΔΔ

Πηλός. Ακέραιο.

Αμφικωνικό, ασυμμετρικό. Στο ένα άκρο διαμόρφωση “κολλάρου” στο περιχέλιωμα της οπής. Πεπιεσμένο.

Δ 4,4 εκ. Υ 2,4 εκ. Δο 0,8-1 εκ. Β 40,2 γρ. Λειτουργικός τύπος : 9θ

Προέλευση : Τομή ΔΔ

Χρονολόγηση απόθεσης : ΠΚ Ι

20. Δ883/ΔΔ

Πηλός. Ακέραιο.

Αμφικωνικό, συμμετρικό. Στο ένα άκρο διαμόρφωση “κολλάρου” στο περιχέλιωμα της οπής.

Δ 4,5 εκ. Υ 2,8 εκ. Δο 0,8-0,9 εκ. Β 46,5 γρ. Λειτουργικός τύπος : 9ι

Προέλευση : Τομή ΔΔ

Χρονολόγηση απόθεσης : ΠΚ Ι

21. Δ884/ΔΔ

Πηλός. Ακέραιο.

Αμφικωνικό, συμμετρικό. Στο ένα άκρο πεπλατυσμένο το περιχέλιωμα της οπής. Πεπιεσμένο.

Δ 5 εκ. Υ 2,9 εκ. Δο 0,8-1,1 εκ. Β 58,8 γρ. Λειτουργικός τύπος : 10λ

Προέλευση : Τομή ΔΔ

Χρονολόγηση απόθεσης : ΠΚ Ι

22. Δ886/ΓΟ

Πηλός. Μισό.

Κωνικό. Κανονικό.

Δ 4,8 εκ. Υ 3,3 εκ. Δο 0,8-0,9 εκ. Β 35 γρ.

Προέλευση : Τομή ΓΟ

Χρονολόγηση απόθεσης : ΠΚ Ι

23. Δ887/ΓΟ

Πηλός. Αποσπασματικό (περισσότερο από το μισό).

Δισκοειδές. Επιπεδόκυρτο.

Δ 5,5 εκ. Υ 1 εκ. Δο 0,6-0,7 εκ. Β 29,8 γρ.

Προέλευση : Τομή ΓΟ

Χρονολόγηση απόθεσης : ΠΚ Ι

24. Δ888/ΓΞ

Πηλός. Αποσπασματικό (περισσότερο από το μισό).

Αμφικωνικό, συμμετρικό. Πεπιεσμένο.

Δ 4,7 εκ. Υ 2,3 εκ. Δο 0,8 εκ. Β 41,1 γρ.

Προέλευση : Τομή ΓΞ

Χρονολόγηση απόθεσης : ΠΚ Ι

Αρ.κατ. 17
Δ879 / ΑΝ



Αρ.κατ. 18
Δ879 / ΑΝ

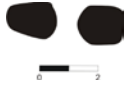

Αρ.κατ. 19
Δ882 / ΔΔ



Αρ.κατ. 20
Δ883 / ΔΔ



Αρ.κατ. 21
Δ884 / ΔΔ

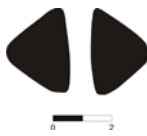

Αρ.κατ. 22
Δ886 / ΓΟ



Αρ.κατ. 23
Δ887 / ΓΟ



Αρ.κατ. 24
Δ888 / ΓΞ



25. Δ889/ΔΔ

Πηλός. Αποσπασματικό (λιγότερο από το μισό).
Δισκοειδές. Επιπεδόκυρτο.
Χτ 4,5 εκ. Υ 1,4 εκ. Δο 0,7 εκ. Β 13,9 γρ.
Προέλευση : Τομή ΔΔ
Χρονολόγηση απόθεσης : ΠΚ Ι

26. Δ916/ΔΔ

Πηλός. Ακέραιο.
Αμφικωνικό, συμμετρικό.
Δ 4,3 εκ. Υ 2,9 εκ. Δο 0,8-0,9 εκ. Β 33,6 γρ. Λειτουργικός τύπος : 9ζ
Προέλευση : Τομή ΔΔ
Χρονολόγηση απόθεσης : ΠΚ Ι

27. Δ933/ΓΣ

Πηλός. Ακέραιο.
Δισκοειδές. Αμφίκυρτο.
Δ 5,9 εκ. Υ 2,1 εκ. Δο 1,1-2,1 εκ. Β 77,9 γρ. Λειτουργικός τύπος : 12ο
Προέλευση : Τομή ΓΣ
Χρονολόγηση απόθεσης : ΠΚ Ι

28. Δ1290/ΓΒ

Πηλός. Ακέραιο.
Δισκοειδές. Επιπεδόκυρτο.
Δ 5,7 εκ. Υ 1,5 εκ. Δο 0,8-1 εκ. Β 47,1 γρ. Λειτουργικός τύπος : 12ι
Προέλευση : Τομή ΓΒ
Χρονολόγηση απόθεσης : ΠΚ Ι

29. Δ1291/ΓΟ

Πηλός. Ακέραιο.
Δισκοειδές. Επιπεδόκυρτο.
Δ 5,8 εκ. Υ 1,1 εκ. Δο 0,7-0,9 εκ. Β 39,7 γρ. Λειτουργικός τύπος : 12η
Προέλευση : Τομή ΓΟ
Χρονολόγηση απόθεσης : ΠΚ Ι

30. Δ1292/ΓΒ

Πηλός. Ακέραιο.
Δισκοειδές. Αμφίκυρτο.
Δ 5,9 εκ. Υ 1,5 εκ. Δο 0,6-0,9 εκ. Β 53 γρ. Λειτουργικός τύπος : 12κ
Προέλευση : Τομή ΓΒ
Χρονολόγηση απόθεσης : ΠΚ Ι

31. Δ1293/ΓΒ

Πηλός. Αποσπασματικό.
Δισκοειδές. Αμφίκυρτο.
Δ 5,9 εκ. Υ 1,4 εκ. Δο 0,7-0,8 εκ. Β 46 γρ.
Προέλευση : Τομή ΓΒ
Χρονολόγηση απόθεσης : ΠΚ Ι

32. Δ1294/ΓΕ

Πηλός. Ακέραιο.
Κωνικό. Πεπιεσμένο.
Οπή ελαφρώς έκκεντρη.
Δ 4,9 εκ. Υ 1,8 εκ. Δο 0,6-0,7 εκ. Β 29,5 γρ. Λειτουργικός τύπος : 10στ
Προέλευση : Τομή ΓΕ
Χρονολόγηση απόθεσης : ΠΚ Ι

Αρ.κατ. 25
Δ889 / ΔΔ



Αρ.κατ. 26
Δ916 / ΔΔ



Αρ.κατ. 27
Δ933 / ΓΣ



Αρ.κατ. 28
Δ1290 / ΓΒ



Αρ.κατ. 29
Δ1291 / ΓΟ



Αρ.κατ. 30
Δ1292 / ΓΒ



Αρ.κατ. 31
Δ1293 / ΓΒ



Αρ.κατ. 32
Δ1294 / ΓΕ



33. Δ1295/ΓΟ

Πηλός. Ακέραιο.

Δισκοειδές. Επιπεδόκυρτο.

Δ 5,3 εκ. Υ 1,6 εκ. Δο 0,6-0,8 εκ. Β 48,7 γρ. Λειτουργικός τύπος : 11ι

Προέλευση : Τομή ΓΟ

Χρονολόγηση απόθεσης : ΠΚ Ι

34. Δ1296/ΓΟ

Πηλός. Ακέραιο.

Δισκοειδές. Επιπεδόκυρτο.

Δ 7,1 εκ. Υ 0,9 εκ. Δο 0,6-0,7 εκ. Β 58,7 γρ. Λειτουργικός τύπος : 15λ

Προέλευση : Τομή ΓΟ

Χρονολόγηση απόθεσης : ΠΚ Ι

35. Δ1300/ΓΕ

Πηλός. Αποσπασματικό (περίπου μισό).

Δισκοειδές. Επιπεδόκυρτο.

Διακοσμημένο.

Δ 5,6 εκ. Υ 1,3 εκ. Δο 0,6 εκ. Β 31,6 γρ.

Προέλευση : Τομή ΓΕ

Χρονολόγηση απόθεσης : ΠΚ Ι

36. Δ1321/ΓΕ

Πηλός. Ακέραιο.

Δισκοειδές. Επιπεδόκυρτο.

Διακοσμημένο.

Δ 5,3 εκ. Υ 1,3 εκ. Δο 0,6-0,7 εκ. Β 30 γρ. Λειτουργικός τύπος : 11στ

Προέλευση : Τομή ΓΕ

Χρονολόγηση απόθεσης : ΠΚ Ι

37. Δ1355/ΒΓ

Πηλός. Ακέραιο.

Πηνιόσχημο.

Δ 3,8 εκ. Υ 3,6 εκ. Δο 0,8-0,9 εκ. Β 47 γρ. Λειτουργικός τύπος : 8ι

Προέλευση : Τομή ΒΓ

Χρονολόγηση απόθεσης : ΠΚ Ι

Σκάλα Σωτήρος Θάσου**38. Ι/Δ5**

Πηλός. Αποσπασματικό (λιγότερο από το μισό).

Αδιάγνωστο.

Δ 4,9 εκ. Υ 1,9 εκ. Δο 0,6 εκ. Β 29,1 γρ.

Προέλευση : Τομή Ι

Χρονολόγηση απόθεσης : ΠΕΧ

39. Ι/Δ9

Πηλός. Αποσπασματικό (λιγότερο από το μισό).

Κωνικό. Ψηλό.

Χτ 4,8 εκ. Υ 3,7 εκ. Δο 0,6-0,7 εκ. Β 48,9 γρ.

Προέλευση : Τομή Ι

Χρονολόγηση απόθεσης : ΠΕΧ

40. Ι/Δ13 (Δ404)

Πηλός. Αποσπασματικό (αποκρούσεις στην περιφέρεια). Περιφέρεια όχι κανονικός κύκλος.

Δισκοειδές, όστρακο.

Δ 3,6 εκ. Π 0,5 εκ. Δο 0,4 εκ. Β 11,7 γρ.

Προέλευση : Τομή Ι

Χρονολόγηση απόθεσης : ΠΕΧ

Αρ.κατ. 33
Δ1295 / ΓΟ



Αρ.κατ. 34
Δ1296 / ΓΟ



Αρ.κατ. 35
Δ1300 / ΓΕ



Αρ.κατ. 36
Δ1321 / ΓΕ

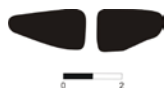

Αρ.κατ. 37
Δ1355 / ΒΓ



Αρ.κατ. 38
I / Δ5



Αρ.κατ. 39
I / Δ9



Αρ.κατ. 40
I / Δ13 (Δ404)



41. I/Δ20

Πηλός. Ακέραιο.

Αμφικωνικό, συμμετρικό. Ψηλό.

Δ 2,9 εκ. Υ 2,9 εκ. Δο 0,4-0,5 εκ. Β 17,7 γρ. Λειτουργικός τύπος : 6δ

Προέλευση : Τομή Ι

Χρονολόγηση απόθεσης : ΠΕΧ

42. I/Δ22

Πηλός. Αποσπασματικό (λιγότερο από το μισό). Εξαιρετικά φθαρμένο.

Αμφικωνικό, συμμετρικό. Ψηλό.

Χτ 3,5 εκ. Υ 3 εκ. Δο 0,2 εκ. Β 17,1 γρ.

Προέλευση : Τομή Ι

Χρονολόγηση απόθεσης : ΠΕΧ

43. I/Δ23

Πηλός. Αποσπασματικό (περισσότερο από το μισό).

Αμφικωνικό, συμμετρικό. Ψηλό.

Δ 3 εκ. Υ 2,5 εκ. Δο 0,4 εκ. Β 15,1 γρ.

Προέλευση : Τομή Ι

Χρονολόγηση απόθεσης : ΠΕΧ

44. I/Δ28

Πηλός. Ακέραιο.

Σφαιροειδές. Ψηλό.

Δ 2,6 εκ. Υ 2 εκ. Δο 0,4-0,5 εκ. Β 15,9 γρ. Λειτουργικός τύπος : 6δ

Προέλευση : Τομή Ι

Χρονολόγηση απόθεσης : ΠΕΧ

45. I/Δ30

Πηλός. Μισό.

Αμφικωνικό, συμμετρικό. Ψηλό.

Δ 3,6 εκ. Υ 2,7 εκ. Δο 0,5 εκ. Β 19,1 γρ.

Προέλευση : Τομή Ι

Χρονολόγηση απόθεσης : ΠΕΧ

46. I/Δ540

Πηλός. Ακέραιο.

Αμφικωνικό, συμμετρικό. Ψηλό.

Δ 3,5 εκ. Υ 2,7 εκ. Δο 0,4 εκ. Β 39,1 γρ. Λειτουργικός τύπος : 7η

Προέλευση : Τομή Ι

Χρονολόγηση απόθεσης : ΠΕΧ

47. I/Δ544

Πηλός. Ακέραιο.

Σφαιροειδές. Ψηλό.

Δ 3,4 εκ. Υ 2,5 εκ. Δο 0,7 εκ. Β 32 γρ. Λειτουργικός τύπος : 7ζ

Προέλευση : Τομή Ι

Χρονολόγηση απόθεσης : ΠΕΧ

48. I/χωρίς αριθμό (5/9/86, από σακούλα 268β)

Πηλός. Μισό.

Αμφικωνικό, συμμετρικό. Πεπλατυσμένο το ένα άκρο. Ψηλό.

Δ 3,1 Υ 2,4 εκ. Δο 0,3-0,5 εκ. Β 13,4 γρ.

Προέλευση : Τομή Ι

Χρονολόγηση απόθεσης : ΠΕΧ

Αρ.κατ. 41
I / Δ20



Αρ.κατ. 42
I / Δ22



Αρ.κατ. 43
I / Δ23



Αρ.κατ. 44
I / Δ28



Αρ.κατ. 45
I / Δ30



Αρ.κατ. 46
I / Δ540



Αρ.κατ. 47
I / Δ544

Χωρίς απεικόνιση

Αρ.κατ. 48
I / χωρίς αρ.



49. I/Χωρίς αριθμό (5/8/86)

Πηλός. Αποσπασματικό (περίπου το μισό).

Αμφικωνικό, ασυμμετρικό ; Ψηλό.

Δ 4,3 εκ. Υ 3,5 εκ. Δο 1,6 εκ. Β 35,8 γρ.

Προέλευση : Τομή Ι

Χρονολόγηση απόθεσης : ΠΕΧ

50. I/Χωρίς αριθμό (26/8/86)

Πηλός. Αποσπασματικό (τοξοειδές κομμάτι).

Τύπος αδιάγνωστος.

Δ άγνωστο Υ 2,6 εκ. Δο 0,3 εκ. Β 13,4 γρ.

Προέλευση : Τομή Ι

Χρονολόγηση απόθεσης : ΠΕΧ

51. I/Χωρίς αριθμό (27/8/86)

Πηλός. Αποσπασματικό (λιγότερο από το μισό).

Κωνικό, κολουροκωνικό. Ψηλό.

Χτ 3,9 εκ. Υ 3,7 εκ. Δο 0,7 εκ. Β 30,7 γρ.

Προέλευση : Τομή Ι

Χρονολόγηση απόθεσης : ΠΕΧ

52. I/Χωρίς αριθμό (1/9/86)

Πηλός. Αποσπασματικό (λιγότερο από το μισό).

Τύπος αδιάγνωστος.

Δο 0,4 εκ. Β 12,3 γρ.

Προέλευση : Τομή Ι

Χρονολόγηση απόθεσης : ΠΕΧ

53. I/Χωρίς αριθμό (2/9/86)

Πηλός. Αποσπασματικό (λιγότερο από το μισό).

Σφαιροειδές.

Χτ 2,3 εκ. Υ 2,6 εκ. Δο 0,6 εκ. Β 14,1 γρ.

Προέλευση : Τομή Ι

Χρονολόγηση απόθεσης : ΠΕΧ

54. II/Δ4

Πηλός. Ακέραιο.

Αμφικωνικό, συμμετρικό. Ψηλό

Δ 3,4 εκ. Υ 3,1 εκ. Δο 0,5-0,6 εκ. Β 36,9 γρ. Λειτουργικός τύπος : 7η

Προέλευση : Τομή ΙΙ

Χρονολόγηση απόθεσης : ΠΕΧ

55. II/Δ5

Πηλός. Ακέραιο.

Αμφικωνικό, συμμετρικό. Στο ένα άκρο κοιλότητα. Ψηλό.

Δ 3,6 εκ. Υ 2,9 εκ. Δο 0,4-0,5 εκ. Β 41,7 γρ. Λειτουργικός τύπος : 8θ

Προέλευση : Τομή ΙΙ

Χρονολόγηση απόθεσης : ΠΕΧ

56. II/Δ11

Πηλός. Ακέραιο.

Αμφικωνικό, συμμετρικό. Στο ένα άκρο κοιλότητα. Πεπιεσμένο.

Δ 3,4 εκ. Υ 2 εκ. Δο 0,4-0,5 εκ. Β 23,2 γρ. Λειτουργικός τύπος : 7ε

Προέλευση : Τομή ΙΙ

Χρονολόγηση απόθεσης : ΠΕΧ

Αρ.κατ. 49
I / χωρίς αρ.



Αρ.κατ. 50
I / χωρίς αρ.



Αρ.κατ. 51
I / χωρίς αρ.



Αρ.κατ. 52
I / χωρίς αρ.



Αρ.κατ. 53
I / χωρίς αρ.



Αρ.κατ. 54
II / Δ4



Αρ.κατ. 55
II / Δ4



Αρ.κατ. 56
II / Δ11



57. Π/Δ15

Πηλός. Ακέραιο.

Αμφικωνικό, συμμετρικό. Και στα δύο άκρα πεπλατυσμένο το περιχέλιωμα της οπής. Ψηλό.

Δ 2,1 εκ. Υ 1,8 εκ. Δο 0,3 εκ. Β 9,1 γρ. Λειτουργικός τύπος : 5β

Προέλευση : Τομή Π

Χρονολόγηση απόθεσης : ΠΕΧ

58. Π/Δ19

Πηλός. Σχεδόν ακέραιο (μικρές αποκρούσεις στο περιχέλιωμα της οπής στο ένα άκρο).

Κωνικό. Ψηλό.

Δ 5,9 εκ. Υ 4,3 εκ. Δο 0,8-0,9 εκ. Β 135 γρ. Λειτουργικός τύπος : 12αβ

Προέλευση : Τομή Π

Χρονολόγηση απόθεσης : ΠΕΧ

59. Π/Δ21

Πηλός. Ακέραιο.

Κωνικό.

Δ 4,6 εκ. Υ 2,8 εκ. Δο 0,5-0,6 εκ. Β 68,9 γρ. Λειτουργικός τύπος : 10ν

Προέλευση : Τομή Π

Χρονολόγηση απόθεσης : ΠΕΧ

60. ΠΑ/Δ23

Πηλός. Ακέραιο.

Αμφικωνικό, συμμετρικό. Και στα δύο άκρα πεπλατυσμένο το περιχέλιωμα της οπής.

Δ 4,4 εκ. Υ 3 εκ. Δο 0,6-0,8 εκ. Β 58,4 γρ. Λειτουργικός τύπος : 9λ

Προέλευση : Τομή ΠΑ

Χρονολόγηση απόθεσης : ΠΕΧ

61. ΠΑ/24

Πηλός. Ακέραιο.

Αμφικωνικό, συμμετρικό. Στο ένα άκρο κοιλότητα. Στο άλλο άκρο πεπλατυσμένο το περιχέλιωμα της οπής. Ψηλό.

Δ 3,5 εκ. Υ 2,8 εκ. Δο 0,4-0,5 εκ. Β 37,1 γρ. Λειτουργικός τύπος : 7η

Προέλευση : Τομή ΠΑ

Χρονολόγηση απόθεσης : ΠΕΧ

62. ΠΑ/Δ26

Πηλός. Ακέραιο.

Αμφικωνικό, συμμετρικό.

Δ 3,5 εκ. Υ 2,4 εκ. Δο 0,6-0,9 εκ. Β 31,6 γρ. Λειτουργικός τύπος : 7στ

Προέλευση : Τομή ΠΑ

Χρονολόγηση απόθεσης : ΠΕΧ

63. ΠΑ/Δ33

Πηλός. Ακέραιο.

Αμφικωνικό, συμμετρικό.

Δ 3,1 εκ. Υ 2,1 εκ. Δο 0,5-0,6 εκ. Β 23,5 γρ. Λειτουργικός τύπος : 7ε

Προέλευση : Τομή ΠΑ

Χρονολόγηση απόθεσης : ΠΕΧ

64. ΠΑ/Δ35 (Δ541)

Πηλός. Σχεδόν ακέραιο (απολεπίσεις στην επιφάνεια και μικρές αποτμήσεις σε ορισμένα σημεία).

Αμφικωνικό, ασυμμετρικό.

Δ 4,6 εκ. Υ 2,9 εκ. Δο 0,4-0,5 εκ. Β 51,9 γρ. Λειτουργικός τύπος : 10κ

Προέλευση : Τομή ΠΑ

Χρονολόγηση απόθεσης : ΠΕΧ

Αρ.κατ. 57
II / Δ15



Αρ.κατ. 58
II / Δ19

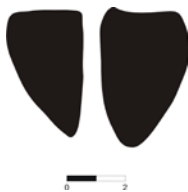

Αρ.κατ. 59
II / Δ21

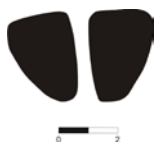

Αρ.κατ. 60
IIA / Δ23



Αρ.κατ. 61
IIA / Δ24



Αρ.κατ. 62
IIA / Δ26



Αρ.κατ. 63
IIA / Δ33



Αρ.κατ. 64
IIA / Δ35



65. ΠΑ/Δ36

Πηλός. Ακέραιο.

Κωνικό, κολουροκωνικό. Ψηλό.

Δ 2,3-3 εκ. Υ 2,8 εκ. Δο 0,5-0,7 εκ. Β 28,9 γρ. Λειτουργικός τύπος : 6στ

Προέλευση : Τομή ΠΑ

Χρονολόγηση απόθεσης : ΠΕΧ

66. ΠΑ/Δ39

Πηλός. Αποσπασματικό (λείπει η κορυφή του κώνου στο στενό άκρο).

Κωνικό. Ψηλό.

Δ 4,7 εκ. Υ 4,3 εκ. Δο 0,6-0,8 εκ. Β 100,8 γρ.

Προέλευση : Τομή ΠΑ

Χρονολόγηση απόθεσης : ΠΕΧ

67. ΠΑ/40

Πηλός. Ακέραιο

Αμφικωνικό, συμμετρικό. Ψηλό.

Δ 2,9 εκ. Υ 2,3 εκ. Δο 0,4-0,5 εκ. Β 19,2 γρ. Λειτουργικός τύπος : 6δ

Προέλευση : Τομή ΠΑ

Χρονολόγηση απόθεσης : ΠΕΧ

68. ΠΑ/Δ43

Πηλός. Ακέραιο.

Αμφικωνικό, συμμετρικό. Πεπιεσμένο.

Δ 4,7 εκ. Υ 2,8 εκ. Δο 0,6-0,7 εκ. Β 57 γρ. Λειτουργικός τύπος : 10λ

Προέλευση : Τομή ΠΑ

Χρονολόγηση απόθεσης : ΠΕΧ

69. ΠΑ/4κ

Πηλός. Αποσπασματικό (λιγότερο από το μισό).

Πιθανώς αμφικωνικό ασυμμετρικό.

Δ άγνωστο Υ άγνωστο Δο 0,1-0,5 εκ. Β 7,6 γρ.

Προέλευση : Τομή ΠΑ

Χρονολόγηση απόθεσης : ΠΕΧ

70. ΠΒ/Δ7

Πηλός. Ακέραιο.

Αμφικωνικό, συμμετρικό. Ψηλό.

Δ 2,9 εκ. Υ 2,3 εκ. Δο 0,3-0,5 εκ. Β 23,9 γρ. Λειτουργικός τύπος : 6ε

Προέλευση : Τομή ΠΒ

Χρονολόγηση απόθεσης : ΠΕΧ

71. ΠΒ/Δ758

Πηλός. Μισό.

Δισκοειδές, όστρακο.

Δ 9 εκ. Π 1,5 εκ. Δο 1,1-1,5 εκ. Β 100,7 γρ.

Προέλευση : Τομή ΠΒ

Χρονολόγηση απόθεσης : ΠΕΧ

72. ΠΒ/26Κ

Πηλός. Σχεδόν ακέραιο.

Κωνικό, με κεκλιμένο ώμο. Στο φαρδύ άκρο κοιλότητα. Και στα δύο άκρα πεπλατυσμένο το περιχέλιωμα της οπής. Πεπιεσμένο.

Διακοσμημένο.

Δ 3,5 εκ. Υ 1,9 εκ. Δο 0,3 εκ. Β 23,5 γρ. Λειτουργικός τύπος : 7ε

Προέλευση : Τομή ΠΒ

Χρονολόγηση απόθεσης : ΠΕΧ

Αρ.κατ. 65
IIA / Δ36



Αρ.κατ. 66
IIA / Δ39



Αρ.κατ. 67
IIA / Δ40



Αρ.κατ. 68
IIA / Δ43



Αρ.κατ. 69
IIA / 4κ



Αρ.κατ. 70
IIB / Δ7



Αρ.κατ. 71
IIB / Δ758



Αρ.κατ. 72
IIB / 26κ



73. ΠΒ/επιφανειακό

Πηλός. Αποσπασματικό (λιγότερο από το μισό).
Κωνικό ;
Δ άγνωστο Υ 2,8 εκ. Δο 0,6 εκ. Β 31,4 γρ.
Προέλευση : Τομή ΠΒ
Χρονολόγηση απόθεσης : ΠΕΧ

74. ΠΓ/Δ3

Πηλός. Ακέραιο.
Αμφικωνικό, συμμετρικό. Ψηλό.
Δ 3,1 εκ. Υ 2,2 εκ. Δο 0,5 εκ. Β 25 γρ. Λειτουργικός τύπος : 7ε
Προέλευση : Τομή ΠΓ
Χρονολόγηση απόθεσης : ΠΕΧ

75. ΠΓ/Δ7

Πηλός. Ακέραιο.
Σφαιροειδές. Ψηλό.
Δ 2,2 εκ. Υ 2 εκ. Δο 0,3 εκ. Β 11,7 γρ. Λειτουργικός τύπος : 5γ
Προέλευση : Τομή ΠΓ
Χρονολόγηση απόθεσης : ΠΕΧ

76. ΠΓ/Δ9

Πηλός. Σχεδόν ακέραιο.
Αμφικωνικό, συμμετρικό. Πεπιεσμένο.
Δ 3,9 εκ. Υ 2,1 εκ. Δο 0,5 εκ. Β 36,8 γρ. Λειτουργικός τύπος : 8η
Προέλευση : Τομή ΠΓ
Χρονολόγηση απόθεσης : ΠΕΧ

77. ΠΓ/Δ11

Πηλός. Ακέραιο.
Αμφικωνικό, συμμετρικό. Ψηλό.
Δ 1,8 εκ. Υ 1,5 εκ. Δο 0,3-0,4 εκ. Β 5,7 γρ. Λειτουργικός τύπος : 4β
Προέλευση : Τομή ΠΓ
Χρονολόγηση απόθεσης : ΠΕΧ

78. ΠΓ/Δ15

Πηλός. Ακέραιο.
Κυλινδρικό. Ψηλό.
Οπή ελαφρώς έκκεντρη.
Δ 2,5 εκ. Υ 2,2 εκ. Δο 0,4-0,5 εκ. Β 23,1 γρ. Λειτουργικός τύπος : 5ε
Προέλευση : Τομή ΠΓ
Χρονολόγηση απόθεσης : ΠΕΧ

79. ΠΓ/Δ16

Πηλός. Αποσπασματικό (λιγότερο από το μισό).
Κωνικό. Ψηλό.
Δ 4,9 εκ. Υ 4,1 εκ. Δο 0,6-0,8 εκ. Β 44,7 γρ.
Προέλευση : Τομή ΠΓ
Χρονολόγηση απόθεσης : ΠΕΧ

80. ΠΓ/Δ67

Πηλός. Αποσπασματικό (λιγότερο από το μισό).
Τύπος αδιάγνωστος.
Δ άγνωστο Υ 2,2 εκ. Δο 0,3 εκ. Β 9,5 γρ.
Προέλευση : Τομή ΠΓ
Χρονολόγηση απόθεσης : ΠΕΧ

Αρ.κατ. 73
ΙΙΒ / επιφ.

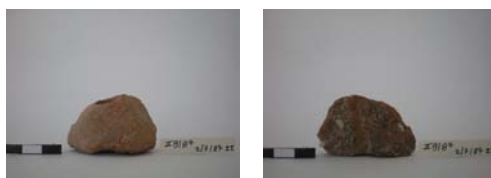

Αρ.κατ. 74
ΙΙΓ / Δ3



Αρ.κατ. 75
ΙΙΓ / Δ7



Αρ.κατ. 76
ΙΙΓ / Δ9



Αρ.κατ. 77
ΙΙΓ / Δ11



Αρ.κατ. 78
ΙΙΓ / Δ15



Αρ.κατ. 79
ΙΙΓ / Δ16



Αρ.κατ. 80
ΙΙΓ / Δ67



81. ΠΓ/Δ753

Πηλός. Αποσπασματικό.
Δισκοειδές, όστρακο.
Δ 10,6 εκ. Π 1,7 εκ. Δο 1,1-1,6 εκ. Β 184 γρ.
Προέλευση : Τομή ΠΓ
Χρονολόγηση απόθεσης : ΠΕΧ

82. ΠΓ/χωρίς αριθμό (διακριτική ημ/νία ανασκαφής 7-10-88)

Πηλός. Ακέραιο.
Αμφικωνικό, συμμετρικό. Ψηλό.
Δ 2,9 εκ. Υ 2,3 εκ. Δο 0,4 εκ. Β 20,7 γρ. Λειτουργικός τύπος : 6ε
Προέλευση : Τομή ΠΓ
Χρονολόγηση απόθεσης : ΠΕΧ

83. ΠΙ/Δ3 (1989)

Πηλός. Αποσπασματικό (λιγότερο από το μισό – σπασμένο και καθ' ύψος)
Κωνικό, κολουροκωνικό.
Δ άγνωστο Υ 2,9 εκ. Δο 0,5 εκ. Β 29,1 γρ.
Προέλευση : Τομή ΠΙ
Χρονολόγηση απόθεσης : ΠΕΧ

84. ΠΙ/Δ4

Πηλός. Αποσπασματικό (λιγότερο από το μισό).
Κωνικό ;
Δ άγνωστο Υ 3,4 εκ. Δο 0,5 εκ. Β 28 γρ.
Προέλευση : Τομή ΠΙ
Χρονολόγηση απόθεσης : ΠΕΧ

85. ΠΙ/Δ5

Πηλός. Μισό.
Κωνικό. Ψηλό.
Δ 5 εκ. Υ 4,2 εκ. Δο 0,6 εκ. Β 52,6 γρ.
Προέλευση : Τομή ΠΙ
Χρονολόγηση απόθεσης : ΠΕΧ

86. ΠΙ/Δ9

Πηλός. Ακέραιο.
Αμφικωνικό, συμμετρικό. Πεπλατυσμένο το περιχέλιωμα της οπής στο ένα άκρο. Το άλλο άκρο οξυκόρυφο. Ψηλό.
Δ 2,9 εκ. Υ 2,6 εκ. Δο 0,3-0,4 εκ. Β 24 γρ. Λειτουργικός τύπος : 6ε
Προέλευση : Τομή ΠΙ
Χρονολόγηση απόθεσης : ΠΕΧ

87. ΠΙ/Δ11 (Δ546)

Πηλός. Σχεδόν ακέραιο.
Αμφικωνικό, συμμετρικό. Ψηλό.
Δ 5 εκ. Υ 4,7 εκ. Δο 0,5-0,6 εκ. Β 102,9 γρ. Λειτουργικός τύπος : 10υ
Προέλευση : Τομή ΠΙ
Χρονολόγηση απόθεσης : ΠΕΧ

88. ΠΙ/Δ13

Πηλός. Ακέραιο.
Αμφικωνικό, συμμετρικό. Ψηλό.
Δ 3,2 εκ. Υ 2,4 εκ. Δο 0,6 εκ. Β 26,1 γρ. Λειτουργικός τύπος : 7στ
Προέλευση : Τομή ΠΙ
Χρονολόγηση απόθεσης : ΠΕΧ

Αρ.κατ. 81
IIIΓ / Δ753

Χωρίς απεικόνιση

Αρ.κατ. 82
IIIΓ / χωρίς αρ.



Αρ.κατ. 83
III / Δ3 (1989)



Αρ.κατ. 84
III / Δ4



Αρ.κατ. 85
III / Δ5



Αρ.κατ. 86
III / Δ9



Αρ.κατ. 87
III / Δ11
(Δ546)



Αρ.κατ. 88
III / Δ13



89. III/Δ14

Πηλός. Μισό (σπασμένο και καθ' ύψος).

Κωνικό.

Δ 4,6 εκ. Υ 3,1 εκ. Δο 0,8 εκ. Β 39,6 γρ.

Προέλευση : Τομή III

Χρονολόγηση απόθεσης : ΠΕΧ

90. III/Δ15

Πηλός. Αποσπασματικό (περίπου το μισό).

Κωνικό. Ψηλό.

Δ 4,5 εκ. Υ 5 εκ. Δο 0,7 εκ. Β 44,6 γρ.

Προέλευση : Τομή III

Χρονολόγηση απόθεσης : ΠΕΧ

91. III/Δ17

Πηλός. Ακέραιο.

Κυλινδρικό. Ψηλό.

Δ 4,4 εκ. Υ 4,5 εκ. Δο 0,6-0,7 εκ. Β 127,5 γρ. Λειτουργικός τύπος : 9αα

Προέλευση : Τομή III

Χρονολόγηση απόθεσης : ΠΕΧ

92. III/Δ19

Πηλός. Ακέραιο.

Σφαιροειδές. Το ένα άκρο πεπλατυσμένο. Ψηλό.

Οπή έκκεντρη.

Δ 3,4 εκ. Υ 2,7 εκ. Δο 0,3-0,5 εκ. Β 39,2 γρ. Λειτουργικός τύπος : 7η

Προέλευση : Τομή III

Χρονολόγηση απόθεσης : ΠΕΧ

93. III/Δ20

Πηλός. Ακέραιο.

Αμφικωνικό, συμμετρικό.

Δ 3,6 εκ. Υ 2,4 εκ. Δο 0,5 εκ. Β 31,6 γρ. Λειτουργικός τύπος : 8ζ

Προέλευση : Τομή III

Χρονολόγηση απόθεσης : ΠΕΧ

94. III/Δ21

Πηλός. Σχεδόν ακέραιο

Αμφικωνικό, συμμετρικό. Ψηλό.

Δ 3 εκ. Υ 2,3 εκ. Δο 0,3-0,4 εκ. Β 21,2 γρ. Λειτουργικός τύπος : 6ε

Προέλευση : Τομή III

Χρονολόγηση απόθεσης : ΠΕΧ

95. III/Δ26

Πηλός. Αποσπασματικό (λιγότερο από το μισό).

Κωνικό. Πεπιεσμένο.

Δ 5,3 εκ. Υ 3 εκ. Δο 0,6-0,8 εκ. Β 47,6 γρ.

Προέλευση : Τομή III

Χρονολόγηση απόθεσης : ΠΕΧ

96. III/Δ27.1 (7/7/87)

Πηλός. Μισό.

Σφαιροειδές. Και στα δύο άκρα διαμόρφωση «κολλάρου και πεπλατυσμένο το περιχέιλωμα της οπής. Ψηλό.

Δ 3,7 εκ. Υ 3,2 εκ. Δο 0,5-0,6 εκ. Β 29,9 γρ.

Προέλευση : Τομή III

Χρονολόγηση απόθεσης : ΠΕΧ

Αρ.κατ. 89
III / Δ14



Αρ.κατ. 90
III / Δ15



Αρ.κατ. 91
III / Δ17



Αρ.κατ. 92
III / Δ19



Αρ.κατ. 93
III / Δ20



Αρ.κατ. 94
III / Δ21



Αρ.κατ. 95
III / Δ26



Αρ.κατ. 96
III / Δ27.1



97. III/Δ27.2 (21/7/87)

Πηλός. Ακέραιο.

Αμφικωνικό, συμμετρικό.

Δ 3,1 εκ. Υ 2,9 εκ. Δο 0,3-0,5 εκ. Β 22,8 γρ. Λειτουργικός τύπος : 7ε

Προέλευση : Τομή III

Χρονολόγηση απόθεσης : ΠΕΧ

98. IV/Δ2

Πηλός. Αποσπασματικό (περισσότερο από το μισό).

Αμφικωνικό, συμμετρικό. Ψηλό.

Δ 3,9 εκ. Υ 3,7 εκ. Δο 0,4-0,6 εκ. Β 44,3 γρ.

Προέλευση : Τομή IV

Χρονολόγηση απόθεσης : ΠΕΧ

99. IV/Δ4

Πηλός. Ακέραιο.

Αμφικωνικό, συμμετρικό. Και στα δύο άκρα διαμόρφωση “κολλάρου”.

Δ 4,8 εκ. Υ 3,1 εκ. Δο 0,6 εκ. Β 60,8 γρ. Λειτουργικός τύπος : 10μ

Προέλευση : Τομή IV

Χρονολόγηση απόθεσης : ΠΕΧ

100. IV/Δ5

Πηλός. Αποσπασματικό (λιγότερο από το μισό).

Αμφικωνικό. Συμμετρικό ;

Δ 4,2 εκ. Υ 2,9 εκ. Δο 0,6 εκ. Β 24,6 γρ.

Προέλευση : Τομή IV

Χρονολόγηση απόθεσης : ΠΕΧ

101. IV/Δ7

Πηλός. Ακέραιο.

Σφαιροειδές. Πεπιεσμένο.

Δ 2,4 εκ. Υ 1,6 εκ. Δο 0,3-0,4 εκ. Β 13,1 γρ. Λειτουργικός τύπος : 5γ

Προέλευση : Τομή IV

Χρονολόγηση απόθεσης : ΠΕΧ

102. V/Δ2

Πηλός. Ακέραιο.

Κυλινδρικό. Πεπιεσμένο.

Δ 3,8 εκ. Υ 2,6 εκ. Δο 0,5-0,6 εκ. Β 50,3 γρ. Λειτουργικός τύπος : 8κ

Προέλευση : Τομή V

Χρονολόγηση απόθεσης : ΠΕΧ

103. V/Δ4

Πηλός. Αποσπασματικό (περισσότερο από το μισό).

Κυλινδρικό. Ψηλό.

Οπή έκκεντρη.

Δ 3,1 εκ. Υ 3,5 εκ. Δο 0,5 εκ. Β 40,2 γρ.

Προέλευση : Τομή V

Χρονολόγηση απόθεσης : ΠΕΧ

104. V/Δ6

Πηλός. Αποσπασματικό (λιγότερο από το μισό).

Αμφικωνικό, συμμετρικό. Ψηλό.

Δ 4,1 εκ. Υ 3,9 εκ. Δο 0,4-0,5 εκ. Β 30 γρ.

Προέλευση : Τομή V

Χρονολόγηση απόθεσης : ΠΕΧ

Αρ.κατ. 97
III / Δ27.2



Αρ.κατ. 98
IV / Δ2



Αρ.κατ. 99
IV / Δ4



Αρ.κατ. 100
IV / Δ5



Αρ.κατ. 101
IV / Δ7



Αρ.κατ. 102
V / Δ2



Αρ.κατ. 103
V / Δ4



Αρ.κατ. 104
V / Δ6



105. V/Δ9

Πηλός. Ακέραιο.

Αμφικωνικό, συμμετρικό. Πεπιεσμένο.

Δ 3,9 εκ. Υ 2 εκ. Δο 0,7 εκ. Β 30 γρ.

Λειτουργικός τύπος : 8στ

Προέλευση : Τομή V

Χρονολόγηση απόθεσης : ΠΕΧ

106. VI/Δ2

Πηλός. Μισό.

Δισκοειδές.

Οπή έκκεντρη.

Δ 3,2 εκ. Π 1 εκ. Δο 0,2-0,4 εκ. Β 5,5 γρ.

Προέλευση : Τομή VI

Χρονολόγηση απόθεσης : ΠΕΧ

107. VI/Δ14

Πηλός. Αποσπασματικό (περισσότερο από το μισό).

Αμφικωνικό, συμμετρικό. Ψηλό.

Δ 3,4 εκ. Υ 2,8 εκ. Δο 0,5-0,8 εκ. Β 26,5 γρ.

Προέλευση : Τομή VI

Χρονολόγηση απόθεσης : ΠΕΧ

108. VI/Δ16

Πηλός. Περίπου μισό.

Αμφικωνικό, συμμετρικό. Και στα δύο άκρα διαμόρφωση “κολλάρου” και πεπλατυσμένο το περιχέλιωμα της οπής.

Δ 3,8 εκ. Υ 2,6 εκ. Δο 0,4-0,5 εκ. Β 26,3 γρ.

Προέλευση : Τομή VI

Χρονολόγηση απόθεσης : ΠΕΧ

109. VI/Δ17

Πηλός. Μισό.

Αμφικωνικό, συμμετρικό. Πεπιεσμένο.

Δ 4,5 εκ. Υ 2,6 εκ. Δο 0,5 εκ. Β 22,3 γρ.

Προέλευση : Τομή VI

Χρονολόγηση απόθεσης : ΠΕΧ

110. VI/Δ19

Πηλός. Περίπου το μισό.

Αμφικωνικό, συμμετρικό. Ψηλό.

Δ 3,3 εκ. Υ 3 εκ. Δο 0,3 εκ. Β 20,5 γρ.

Προέλευση : Τομή VI

Χρονολόγηση απόθεσης : ΠΕΧ

111. VI/Δ27

Πηλός. Περίπου το μισό.

Δισκοειδές, όστρακο.

Δ 5,6 εκ. Π 0,6 εκ. Δο 0,2-0,4 εκ. Β 23,3 γρ.

Προέλευση : Τομή VI

Χρονολόγηση απόθεσης : ΠΕΧ

112. VI/Δ40

Πηλός. Αποσπασματικό (λιγότερο από το μισό).

Αμφικωνικό, συμμετρικό. Στο ένα άκρο πεπλατυσμένο το περιχέλιωμα της οπής. Ψηλό.

Δ 3,7 εκ. Υ 3,7 εκ. Δο 0,4-0,7 εκ. Β 24,1 γρ.

Προέλευση : Τομή VI

Χρονολόγηση απόθεσης : ΠΕΧ

Αρ.κατ. 105
V / Δ9



Αρ.κατ. 106
VI / Δ2



Αρ.κατ. 107
VI / Δ14



Αρ.κατ. 108
VI / Δ16



Αρ.κατ. 109
VI / Δ17



Αρ.κατ. 110
VI / Δ19



Αρ.κατ. 111
VI / Δ27



Αρ.κατ. 112
VI / Δ40



113. VI/Δ49

Πηλός. Σχεδόν ακέραιο.

Αμφικωνικό, ασυμμετρικό. Ψηλό.

Δ 3 εκ. Υ 2,7 εκ. Δο 0,4-0,5 εκ. Β 23,1 γρ. Λειτουργικός τύπος : 6ε

Προέλευση : Τομή VI

Χρονολόγηση απόθεσης : ΠΕΧ

114. VI/Δ50

Πηλός. Αποσπασματικό (λιγότερο από το μισό). Στο ένα άκρο πεπλατυσμένο το περιχέιλωμα της οπής.

Κωνικό, κολουροκωνικό. Πεπιεσμένο.

Δ άγνωστο Υ 1,8 εκ. Δο 1,2 εκ. Β 16,1 γρ.

Προέλευση : Τομή VI

Χρονολόγηση απόθεσης : ΠΕΧ

115. VI/Δ51

Πηλός. Μισό.

Αμφικωνικό, συμμετρικό. Ψηλό.

Δ 2,7 εκ. Υ 2,2 εκ. Δο 0,4 εκ. Β 7,8 γρ.

Προέλευση : Τομή VI

Χρονολόγηση απόθεσης : ΠΕΧ

116. VI/χωρίς αριθμό (7-10-88)

Πηλός. Μισό.

Αμφικωνικό, συμμετρικό. Στο ένα άκρο πεπλατυσμένο το περιχέιλωμα της οπής. Ψηλό.

Δ 4,1 εκ. Υ 3,2 εκ. Δο 0,3-0,4 εκ. Β 32,4 γρ.

Προέλευση : Τομή VI

Χρονολόγηση απόθεσης : ΠΕΧ

117. VII/Δ2

Πηλός. Ακέραιο.

Αμφικωνικό, συμμετρικό. Ψηλό.

Δ 4,8 εκ. Υ 3,6 εκ. Δο 0,5-0,8 εκ. Β 92 γρ. Λειτουργικός τύπος : 10σ

Προέλευση : Τομή VII

Χρονολόγηση απόθεσης : ΠΕΧ

118. VII/Δ4

Πηλός. Σχεδόν ακέραιο.

Αμφικωνικό, συμμετρικό. Ψηλό.

Δ 4,9 εκ. Υ 4,9 εκ. Δο 0,9-1εκ. Β 76,1 γρ. Λειτουργικός τύπος : 10σ

Προέλευση : Τομή VII

Χρονολόγηση απόθεσης : ΠΕΧ

119. VIII/Δ1

Πηλός. Ακέραιο.

Αμφικωνικό, συμμετρικό. Και στα δύο άκρα κοιλότητα. Ψηλό.

Δ 5,2 εκ. Υ 3,8 εκ. Δο 0,6-0,9 εκ. Β 102,7 γρ. Λειτουργικός τύπος : 11σ

Προέλευση : Τομή VIII

Χρονολόγηση απόθεσης : ΠΕΧ ;

120. VIII/Δ3

Πηλός. Ακέραιο.

Αμφικωνικό, συμμετρικό. Πεπλατυσμένο περιχέιλωμα της οπής στο ένα άκρο.

Δ 3,3 εκ. Υ 2,3 εκ. Δο 0,5-0,6 εκ. Β 29,3 γρ. Λειτουργικός τύπος : 7στ

Προέλευση : Τομή VIII

Χρονολόγηση απόθεσης : ΠΕΧ

Αρ.κατ. 113
VI / Δ49



Αρ.κατ. 114
VI / Δ50



Αρ.κατ. 115
VI / Δ51



Αρ.κατ. 116
VI / χωρίς αρ.

χωρίς απεικόνιση

Αρ.κατ. 117
VII / Δ2



Αρ.κατ. 118
VII / Δ4



Αρ.κατ. 119
VIII / Δ1



Αρ.κατ. 120
VIII / Δ3



121. VIII/Δ6

Πηλός. Σχεδόν ακέραιο.

Κωνικό, κολουροκωνικό. Ψηλό.

Δ 3,4 εκ. Υ 3,6 εκ. Δο 0,5 εκ. Β 39,2 γρ.

Λειτουργικός τύπος : 7η

Προέλευση : Τομή VIII

Χρονολόγηση απόθεσης : ΠΕΧ

122. VIII/Δ24

Πηλός. Ακέραιο.

Σφαιροειδές. Ψηλό.

Δ 3,2 εκ. Υ 2,4 εκ. Δο 0,5-0,6 εκ. Β 31 γρ.

Λειτουργικός τύπος : 7ζ

Προέλευση : Τομή VIII

Χρονολόγηση απόθεσης : ΠΕΧ

123. VIII/Δ28

Πηλός. Ακέραιο.

Κωνικό, με κεκλιμένο ώμο. Στο ένα άκρο κοιλότητα. Ψηλό.

Δ 3,2 εκ. Υ 2,3 εκ. Δο 0,4-0,6 εκ. Β 24,3 γρ.

Λειτουργικός τύπος : 7ε

Προέλευση : Τομή VIII

Χρονολόγηση απόθεσης : ΠΕΧ

124. VIII/Δ39

Πηλός. Αποσπασματικό (λιγότερο από το μισό).

Αμφικωνικό, ασυμμετρικό. Ψηλό.

Δ 4,2 εκ. Υ 4,1 εκ. Δο 0,5-0,7 εκ. Β 34,9 γρ.

Προέλευση : Τομή VIII

Χρονολόγηση απόθεσης : ΠΕΧ

125. VIII/Δ60

Πηλός. Αποσπασματικό (λιγότερο από το μισό).

Αμφικωνικό, συμμετρικό. Ψηλό.

Δ 3,8 εκ. Υ 3,3 εκ. Δο 0,7 εκ. Β 21,8 γρ.

Προέλευση : Τομή VIII

Χρονολόγηση απόθεσης : άγνωστο (από διαταραγμένο στρώμα)

126. VIII/Δ61

Πηλός. Αποσπασματικό (λιγότερο από το μισό).

Κωνικό. Ψηλό.

Δ 4,3 εκ. Υ 4,3 εκ. Δο 0,7 εκ. Β 37,7 γρ.

Προέλευση : Τομή VIII

Χρονολόγηση απόθεσης : ΠΕΧ

127. VIII/Δ69

Πηλός. Σχεδόν ακέραιο.

Αμφικωνικό, συμμετρικό. Και στα δύο άκρα πεπλατυσμένο το περιχέλιωμα της οπής. Πεπιεσμένο.

Δ 2,5 εκ. Υ 1,3 εκ. Δο 0,5 εκ. Β 12,5 γρ.

Λειτουργικός τύπος : 5γ

Προέλευση : Τομή VIII

Χρονολόγηση απόθεσης : ΠΕΧ

128. VIII/Δ72

Πηλός. Ακέραιο.

Αμφικωνικό, συμμετρικό. Πεπιεσμένο.

Δ 2,5 εκ. Υ 1,2 εκ. Δο 0,4 εκ. Β 10,2 γρ.

Λειτουργικός τύπος : 5γ

Προέλευση : Τομή VIII

Χρονολόγηση απόθεσης : ΠΕΧ

Αρ.κατ. 121
VIII / Δ6



Αρ.κατ. 122
VIII / Δ24



Αρ.κατ. 123
VIII / Δ28



Αρ.κατ. 124
VIII / Δ39



Αρ.κατ. 125
VIII / Δ60



Αρ.κατ. 126
VIII / Δ61



Αρ.κατ. 127
VIII / Δ69



Αρ.κατ. 128
VIII / Δ72



129. IX/Δ1

Πηλός. Αποσπασματικό (λιγότερο από το μισό).

Κωνικό.

B 38,3 γρ. Διαστάσεις άγνωστες.

Προέλευση : Τομή IX

Χρονολόγηση απόθεσης : ΠΕΧ

130. IX/Δ2

Πηλός. Αποσπασματικό (λιγότερο από το μισό).

Κωνικό. Πεπιεσμένο.

Δ 4,5 εκ. Υ 1,7 εκ. Δο 0,7-0,8 εκ. B 29,5 γρ.

Προέλευση : Τομή IX

Χρονολόγηση απόθεσης : ΠΕΧ

131. IX/Δ5

Πηλός. Περίπου το μισό.

Αμφικωνικό, συμμετρικό. Και στα δύο άκρα πεπλατυσμένο περιχέλιωμα οπής. Ψηλό.

Δ 3,7 εκ. Υ 3 εκ. Δο 0,5-0,6 εκ. B 27,5 γρ.

Προέλευση : Τομή IX

Χρονολόγηση απόθεσης : ΠΕΧ

132. XI/Δ6

Πηλός. Ακέραιο.

Αμφικωνικό, ασυμμετρικό. Ψηλό.

Δ 2,7 εκ. Υ 2,4 εκ. Δο 0,6-0,7 εκ. B 20,2 γρ. Λειτουργικός τύπος : 6ε

Προέλευση : Τομή XI

Χρονολόγηση απόθεσης : ΠΕΧ

133. XI/χωρίς αριθμό

Πηλός. Αποσπασματικό (λιγότερο από το μισό).

Κωνικό.

Δ άγνωστο Υ 2,6 εκ. Δο 0,6 εκ. B 23,9 γρ.

Προέλευση : Τομή XI

Χρονολόγηση απόθεσης : ΠΕΧ

134. A/Δ8 (Δ809)

Πηλός. Ακέραιο.

Πηνιόσχημο.

Δ 4,1 εκ. Υ 2,6 εκ. Δο 0,7-0,9 εκ. B 49,4 γρ. Λειτουργικός τύπος : 9ι

Προέλευση : Τομή Α

Χρονολόγηση απόθεσης : ΠΕΧ

135. A/Δ10 (Δ790)

Πηλός. Ακέραιο.

Αμφικωνικό, συμμετρικό. Και στα δύο άκρα πεπλατυσμένο το περιχέλιωμα της οπής και κεκλιμένο προς τα μέσα. Ψηλό.

Δ 5,8 εκ. Υ 4,3 εκ. Δο 0,8-1 εκ. B 154,1 γρ. Λειτουργικός τύπος : 12αστ

Προέλευση : Τομή Α

Χρονολόγηση απόθεσης : ΠΕΧ

136. A/Δ31 (Δ807)

Πηλός. Ακέραιο.

Κωνικό. Πεπιεσμένο.

Δ 5,5 εκ. Υ 3,2 εκ. Δο 0,9-1 εκ. B 85,2 γρ. Λειτουργικός τύπος : 11ρ

Προέλευση : Τομή Α

Χρονολόγηση απόθεσης : ΠΕΧ

Αρ.κατ. 129
ΙΧ / Δ1



Αρ.κατ. 130
ΙΧ / Δ2



Αρ.κατ. 131
ΙΧ / Δ5



Αρ.κατ. 132
ΧΙ / Δ6



Αρ.κατ. 133
ΧΙ / χωρίς αρ.



Αρ.κατ. 134
Α / Δ8 (809)

Χωρίς απεικόνιση

Αρ.κατ. 135
Α / Δ10 (790)



Αρ.κατ. 136
Α / Δ31 (807)



137. A/Δ34 (793)

Πηλός. Ακέραιο.

Σφαιροειδές. Στο ένα άκρο διαμόρφωση «κολλάρου». Ψηλό.

Δ 3,3 εκ. Υ 3 εκ. Δο 0,7-0,9 εκ. Β 29,6 γρ. Λειτουργικός τύπος : 7στ

Προέλευση : Τομή Α

Χρονολόγηση απόθεσης : ΠΕΧ

138. A/Δ37 (785)

Πηλός. Ακέραιο.

Αμφικωνικό, συμμετρικό. Ψηλό.

Δ 3 εκ. Υ 2,2 εκ. Δο 0,6-0,7 εκ. Β 19 γρ. Λειτουργικός τύπος : 6δ

Προέλευση : Τομή Α

Χρονολόγηση απόθεσης : ΠΕΧ

139. A/Δ45 (Δ784)

Πηλός. Ακέραιο.

Αμφικωνικό, συμμετρικό. Πεπιεσμένο.

Δ 3,2 εκ. Υ 1,9 εκ. Δο 0,6 εκ. Β 19,4 γρ. Λειτουργικός τύπος : 7δ

Προέλευση : Τομή Α

Χρονολόγηση απόθεσης : ΠΕΧ

140. A/Δ47 (Δ795)

Πηλός. Ακέραιο.

Αμφικωνικό, ασυμμετρικό. Και τα δύο άκρα πεπλατυσμένα. Ψηλό.

Δ 3,9 εκ. Υ 3,3 εκ. Δο 0,6-0,7 εκ. Β 43,7 γρ. Λειτουργικός τύπος : 8θ

Προέλευση : Τομή Α

Χρονολόγηση απόθεσης : ΠΕΧ

141. A/Δ58 (Δ799)

Πηλός. Ακέραιο.

Πηνιόσχημο.

Δ 3,3 εκ. Υ 3,5 εκ. Δο 0,7-0,9 εκ. Β 55,8 γρ. Λειτουργικός τύπος : 7λ

Προέλευση : Τομή Α

Χρονολόγηση απόθεσης : ΠΕΧ

142. A/Δ66 (Δ783)

Πηλός. Ακέραιο.

Κυλινδρικό. Πεπιεσμένο.

Δ 4,7 εκ. Υ 2,4 εκ. Δο 0,8-0,9 εκ. Β 56,8 γρ. Λειτουργικός τύπος : 10μ

Προέλευση : Τομή Α

Χρονολόγηση απόθεσης : ΠΕΧ

143. A/Δ73 (Δ806)

Πηλός. Σχεδόν ακέραιο.

Αμφικωνικό, συμμετρικό. Ψηλό.

Δ 3,3 εκ. Υ 2,7 εκ. Δο 0,7 εκ. Β 21,5 γρ. Λειτουργικός τύπος : 7ε

Προέλευση : Τομή Α

Χρονολόγηση απόθεσης : ΠΕΧ

144. A/Δ81 (Δ780)

Πηλός. Ακέραιο.

Αμφικωνικό, ασυμμετρικό. Στο ένα άκρο κοιλότητα και διαμόρφωση “κολλάρου”.

Δ 3,7 εκ. Υ 2,5 εκ. Δο 0,6 εκ. Β 31,8 γρ. Λειτουργικός τύπος : 8ζ

Προέλευση : Τομή Α

Χρονολόγηση απόθεσης : ΠΕΧ

Αρ.κατ. 137
Α / Δ34 (793)



Αρ.κατ. 138
Α / Δ37 (785)



Αρ.κατ. 139
Α / Δ45 (784)



Αρ.κατ. 140
Α / Δ47 (795)



Αρ.κατ. 141
Α / Δ58 (799)

Χωρίς απεικόνιση

Αρ.κατ. 142
Α / Δ66 (783)

Χωρίς απεικόνιση

Αρ.κατ. 143
Α / Δ73 (806)



Αρ.κατ. 144
Α / Δ81 (780)



145. Α/Δ85 (Δ811)

Πηλός. Ακέραιο.

Κυλινδρικό. Πεπιεσμένο.

Δ 2,9 εκ. Υ 1,4 εκ. Δο 0,6 εκ. Β 15,1 γρ.

Λειτουργικός τύπος : 6δ

Προέλευση : Τομή Α

Χρονολόγηση απόθεσης : ΠΕΧ

146. Β/Δ10 (Δ797)

Πηλός. Αποσπασματικό (αποτιμήσεις και στα δύο άκρα).

Αμφικωνικό, συμμετρικό. Και τα δύο άκρα διαμόρφωση “κολλάρου” και πεπλατυσμένο περιχέλιωμα της οπής. Ψηλό.

Δ 4,3 εκ. Υ 3,6 εκ. Δο 0,6-0,7 εκ. Β 38,8 γρ.

Προέλευση : Τομή Β

Χρονολόγηση απόθεσης : ΠΕΧ

147. Β/Δ19 (Δ778)

Πηλός. Ακέραιο.

Αμφικωνικό, ασυμμετρικό. Ψηλό.

Δ 3,4 εκ. Υ 2,6 εκ. Δο 0,6 εκ. Β 29,2 γρ.

Λειτουργικός τύπος : 7στ

Προέλευση : Τομή Β

Χρονολόγηση απόθεσης : ΠΕΧ

148. Β/Δ19 ή Δ15 (Δ815)

Πηλός. Μισό.

Σφαιροειδές. Ψηλό.

Δ 3,1 εκ. Υ 2,6 εκ. Δο 0,5-08 εκ. Β 13,3 γρ.

Προέλευση : Τομή Β

Χρονολόγηση απόθεσης : ΠΕΧ

149. Γ/Δ2 (Δ813)

Πηλός. Μισό.

Αμφικωνικό, συμμετρικό. Ψηλό.

Δ 3,9 εκ. Υ 2,8 εκ. Δο 0,8-0,9 εκ. Β 19,8 γρ.

Προέλευση : Τομή Γ

Χρονολόγηση απόθεσης : ΠΕΧ

150. Γ/Δ17 (Δ810)

Πηλός. Σχεδόν ακέραιο.

Αμφικωνικό, συμμετρικό. Ψηλό.

Δ 2,5 εκ. Υ 2 εκ. Δο 0,5-0,6 εκ. Β 9,8 γρ.

Λειτουργικός τύπος : 5β

Προέλευση : Τομή Γ

Χρονολόγηση απόθεσης : ΠΕΧ

151. Γ/Χωρίς αριθμό (1/8/2001, «από δείγμα 5»)

Πηλός. Μισό.

Αμφικωνικό, συμμετρικό. Ψηλό.

Δ 2,9 εκ. Υ 2,3 εκ. Δο 0,8 εκ. Β 10,7 γρ.

Προέλευση : Τομή Γ

Χρονολόγηση απόθεσης : ΠΕΧ

152. ΣΤ/Δ10 (Δ941)

Πηλός. Ακέραιο.

Πηνιόσχημο.

Δ 4 - 4,2 εκ. Υ 3,7 εκ. Δο 0,9-1 εκ. Β 76,1 γρ.

Λειτουργικός τύπος : 9ο

Προέλευση : Τομή ΣΤ'

Χρονολόγηση απόθεσης : ΠΕΧ

Αρ.κατ. 145
Α / Δ85 (811)



Αρ.κατ. 146
Β / Δ10 (797)

Χωρίς απεικόνιση

Αρ.κατ. 147
Β / Δ19 (778)

Χωρίς απεικόνιση

Αρ.κατ. 148
Β / Δ815



Αρ.κατ. 149
Γ / Δ2 (813)



Αρ.κατ. 150
Γ / Δ17 (810)



Αρ.κατ. 151
Γ / χωρίς αρ.



Αρ.κατ. 152
ΣΤ / Δ10 (941)

Χωρίς απεικόνιση

153. ΣΤ/Δ21

Πηλός. Σχεδόν ακέραιο (αποτμήσεις στα άκρα).

Αμφικωνικό, συμμετρικό. Ψηλό.

Δ 4,7 εκ. Υ 3,6 εκ. Δο 0,8-0,9 εκ. Β 59 γρ.

Λειτουργικός τύπος : 10λ

Προέλευση : Τομή ΣΤ'

Χρονολόγηση απόθεσης : ΠΕΧ

154. ΣΤ/Δ22 (Δ1245)

Πηλός. Ακέραιο.

Αμφικωνικό, συμμετρικό. Και τα δύο άκρα πεπλατυσμένα. Πεπιεσμένο.

Δ 4,8 εκ. Υ 2,7 εκ. Δο 0,9-1 εκ. Β 61,6 γρ.

Λειτουργικός τύπος : 10μ

Προέλευση : Τομή ΣΤ'

Χρονολόγηση απόθεσης : ΠΕΧ

155. Γ-ε.τ./Δ31

Πηλός. Ακέραιο.

Αμφικωνικό, συμμετρικό. Ψηλό.

Δ 5,1 εκ. Υ 4,4 εκ. Δο 0,9 εκ. Β 101,8 γρ.

Λειτουργικός τύπος : 11υ

Προέλευση : Τομή Γ-εκτός των τειχών

Χρονολόγηση απόθεσης : ΠΕΧ

156. Γ-ε.τ./Δ34

Πηλός. Σχεδόν ακέραιο.

Αμφικωνικό, συμμετρικό. Ψηλό.

Δ 4,4 εκ. Υ 3,2 εκ. Δο 0,8 εκ. Β 54,9 γρ.

Λειτουργικός τύπος : 9κ

Προέλευση : Τομή Γ-εκτός των τειχών

Χρονολόγηση απόθεσης : ΠΕΧ

157. Γ-ε.τ./Δ37

Πηλός. Ακέραιο.

Αμφικωνικό, συμμετρικό. Και στα δύο άκρα πεπλατυσμένο το περιχέλιωμα της οπής. Ψηλό.

Δ 4,2 εκ. Υ 3,6 εκ. Δο 0,9 εκ. Β 56,6 γρ.

Λειτουργικός τύπος : 9λ

Προέλευση : Τομή Γ-εκτός των τειχών

Χρονολόγηση απόθεσης : ΠΕΧ

158. Γ - ε.τ./Δ42

Πηλός. Ακέραιο.

Αμφικωνικό, συμμετρικό.

Δ 4,8 εκ. Υ 2,9 εκ. Δο 0,8 εκ. Β 52,4 γρ.

Λειτουργικός τύπος : 10κ

Προέλευση : Τομή Γ-εκτός των τειχών

Χρονολόγηση απόθεσης : ΠΕΧ

159. Γ - ε.τ./Δ44

Πηλός. Σχεδόν ακέραιο.

Αμφικωνικό, συμμετρικό. Ψηλό.

Δ 4,5 εκ. Υ 3,6 εκ. Δο 0,9 εκ. Β 71,4 γρ.

Λειτουργικός τύπος : 9ξ

Προέλευση : Τομή Γ-εκτός των τειχών

Χρονολόγηση απόθεσης : ΠΕΧ

160. Γ - ε.τ. /Δ45

Πηλός. Ακέραιο.

Αμφικωνικό, συμμετρικό. Ψηλό.

Δ 4,5 εκ. Υ 3,9 εκ. Δο 0,8-1 εκ. Β 70,9 γρ.

Λειτουργικός τύπος : 9ξ

Προέλευση : Τομή Γ-εκτός των τειχών

Χρονολόγηση απόθεσης : ΠΕΧ

Αρ.κατ. 153
ΣΤ / Δ21



Αρ.κατ. 154
ΣΤ / Δ22
(Δ1245)



Αρ.κατ. 155
Γ-ε.τ. / Δ31



Αρ.κατ. 156
Γ-ε.τ. / Δ34



Αρ.κατ. 157
Γ-ε.τ. / Δ37



Αρ.κατ. 158
Γ / Δ42



Αρ.κατ. 159
Γ/Δ44



Αρ.κατ. 160
Γ/Δ45

161. Γ - ε.τ./Δ47

Πηλός. Σχεδόν ακέραιο.

Αμφικωνικό, συμμετρικό. Ψηλό.

Δ 3,3 εκ. Υ 2,8 εκ. Δο 0,5 εκ. Β 27,5 γρ.

Λειτουργικός τύπος : 7στ

Προέλευση : Τομή Γ-εκτός των τειχών

Χρονολόγηση απόθεσης : ΠΕΧ

162. Γ - ε.τ./Δ50

Πηλός. Αποσπασματικό (λιγότερο από το μισό). Σπασμένο και καθ' ύψος.
Κωνικό.

Δ άγνωστο Υ 4,5 εκ. Δο 0,9 εκ. Β 63,1 γρ.

Προέλευση : Τομή Γ-εκτός των τειχών

Χρονολόγηση απόθεσης : ΠΕΧ

163. Γ/Ε / Δ49

Πηλός. Αποσπασματικό.

Αμφικωνικό, συμμετρικό. Στο ένα άκρο διαμόρφωση “κολλάρου”. Ψηλό.

Δ 3,5 εκ. Υ 3,2 εκ. Δο 0,4 εκ. Β 27,5 γρ.

Προέλευση : Τομή Γ/Ε

Χρονολόγηση απόθεσης : ΠΕΧ

164. Δ/Δ18

Πηλός. Σχεδόν ακέραιο.

Αμφικωνικό, συμμετρικό.

Δ 3,4 εκ. Υ 2,3 εκ. Δο 0,4-0,5 εκ. Β 23,8 γρ.

Λειτουργικός τύπος : 7ε

Προέλευση : Τομή Δ

Χρονολόγηση απόθεσης : ΠΕΧ

165. Ε/Δ37

Πηλός. Ακέραιο.

Αμφικωνικό, συμμετρικό.

Δ 3,2 εκ. Υ 2,2 εκ. Δο 0,5-0,6 εκ. Β 20 γρ.

Λειτουργικός τύπος : 7δ

Προέλευση : Τομή Ε

Χρονολόγηση απόθεσης : ΠΕΧ

166. Ε/Δ38

Πηλός. Ακέραιο.

Αμφικωνικό, συμμετρικό. Ψηλό.

Δ 2,9 εκ. Υ 2,1 εκ. Δο 0,5-0,6 εκ. Β 15,7 γρ.

Λειτουργικός τύπος : 6δ

Προέλευση : Τομή Ε

Χρονολόγηση απόθεσης : ΠΕΧ

167. Ζ/Δ12

Πηλός. Αποσπασματικό (λιγότερο από το μισό).

Αμφικωνικό, συμμετρικό. Ψηλό.

Δ 5,4 εκ. Υ 4,6 εκ. Δο 0,9 εκ. Β 69,9 γρ.

Προέλευση : Τομή Ζ

Χρονολόγηση απόθεσης : ΠΕΧ

168. Ζ/Δ13

Πηλός. Αποσπασματικό (λιγότερο από το μισό).

Αμφικωνικό, συμμετρικό. Ψηλό.

Δ 5,2 εκ. Υ 4,8 εκ. Δο 0,6-0,8 εκ. Β 48,2 γρ.

Προέλευση : Τομή Ζ

Χρονολόγηση απόθεσης : ΠΕΧ

Αρ.κατ. 161
Γ / Δ47



Αρ.κατ. 162
Γ / Δ50



Αρ.κατ. 163
Γ/Ε / Δ49



Αρ.κατ. 164
Δ / Δ18



Αρ.κατ. 165
Ε / Δ37



Αρ.κατ. 166
Ε / Δ38



Αρ.κατ. 167
Ζ / Δ12



Αρ.κατ. 168
Ζ / Δ13



169. Ζ/Δ14

Πηλός. Σχεδόν ακέραιο. Σπασμένο το άκρο του κώνου.

Κωνικό. Ψηλό.

Δ 4,4 εκ. Υ 3,6 εκ. Δο 0,6-0,8 εκ. Β 63,8 γρ. Λειτουργικός τύπος : 9μ

Προέλευση : Τομή Ζ

Χρονολόγηση απόθεσης : ΠΕΧ

170. Η/Δ48

Πηλός. Σχεδόν ακέραιο.

Αμφικωνικό, συμμετρικό. Ψηλό.

Δ 4,9 εκ. Υ 3,7 εκ. Δο 1-1,1 εκ. Β 77,7 γρ. Λειτουργικός τύπος : 10ο

Προέλευση : Τομή Η

Χρονολόγηση απόθεσης : ΠΕΧ

171. Η/Δ49

Πηλός. Αποσπασματικό. Σπασμένα τα δύο άκρα.

Αμφικωνικό, ασυμμετρικό. Ψηλό.

Δ 4,3 εκ. Υ 3,3 εκ. Δο 0,8-1 εκ. Β 55,3 εκ.

Προέλευση : Τομή Η

Χρονολόγηση απόθεσης : ΠΕΧ

172. Η/Δ52

Πηλός. Ακέραιο.

Σφαιροειδές. Ψηλό. Στιλβωμένο.

Δ 4,1 εκ. Υ 3,5 εκ. Δο 0,7-0,8 εκ. Β 56,3 γρ. Λειτουργικός τύπος : 9λ

Προέλευση : Τομή Η

Χρονολόγηση απόθεσης : ΠΕΧ

173. Η/Δ53

Πηλός. Ακέραιο.

Αμφικωνικό, συμμετρικό. Ψηλό.

Δ 3,1 εκ. Υ 2,5 εκ. Δο 0,8-0,9 εκ. Β 21,3 γρ. Λειτουργικός τύπος : 7ε

Προέλευση : Τομή Η

Χρονολόγηση απόθεσης : ΠΕΧ

174. Η/Δ54

Πηλός. Σχεδόν ακέραιο.

Αμφικωνικό, ασυμμετρικό.

Δ 5,2 εκ. Υ 3,2 εκ. Δο 0,9 εκ. Β 72,3 γρ. Λειτουργικός τύπος : 11ξ

Προέλευση : Τομή Η

Χρονολόγηση απόθεσης : ΠΕΧ

175. Κ/Δ23

Πηλός. Αποσπασματικό (αποκεκρουμένο στα άκρα).

Αμφικωνικό, συμμετρικό.

Δ 4,6 εκ. Υ 3,1 εκ. Δο 0,7 εκ. Β 57,8 γρ.

Προέλευση : Τομή Κ

Χρονολόγηση απόθεσης : ΠΕΧ

176. Δ-ε.τ./Δ2

Πηλός. Αποσπασματικό (λείπει το μισό κατά τη διάμετρο, και οι κορυφές των άκρων).

Αμφικωνικό, συμμετρικό.

Δ 4,6 εκ. Υ 3,2 εκ. Β 32,3 γρ.

Προέλευση : Τομή Δ – εκτός των τειχών

Χρονολόγηση απόθεσης : ΠΕΧ

Αρ.κατ. 169
Ζ / Δ14



Αρ.κατ. 170
Η / Δ48



Αρ.κατ. 171
Η / Δ49



Αρ.κατ. 172
Η / Δ52



Αρ.κατ. 173
Η / Δ53



Αρ.κατ. 174
Η / Δ54



Αρ.κατ. 175
Κ / Δ23



Αρ.κατ. 176
Δ-ε.τ. / Δ2



177. I-ε.τ./Δ3

Πηλός. Σχεδόν Ακέραιο.

Αμφικωνικό, συμμετρικό.

Δ 4,3 εκ. Υ 2,7 εκ. Δο 0,8-1 εκ. Β 42 γρ.

Λειτουργικός τύπος : 9θ

Προέλευση : Τομή Ι – εκτός των τειχών

Χρονολόγηση απόθεσης : ΠΕΧ

178. I-ε.τ./Δ5.α

Πηλός. Μισό.

Αμφικωνικό, συμμετρικό. Ψηλό.

Δ 4,8 εκ. Υ 4 εκ. Δο 0,8-0,9 εκ. Β 49,4 γρ.

Προέλευση : Τομή Ι – εκτός των τειχών

Χρονολόγηση απόθεσης : ΠΕΧ

179. I-ε.τ./Δ5.β

Πηλός. Αποσπασματικό (λιγότερο από το μισό).

Κωνικό. Παραλλαγή άγνωστη.

Δ άγνωστο Υ 3,7 εκ. Δο 0,8 εκ. Β 36,2 γρ.

Προέλευση : Τομή Ι – εκτός των τειχών

Χρονολόγηση απόθεσης : ΠΕΧ

180. I-ε.τ./Δ16

Πηλός. Μισό.

Αμφικωνικό, συμμετρικό. Ψηλό.

Δ 4,7 εκ. Υ 3,3 εκ. Δο 0,5 εκ. Β 23,4 γρ.

Προέλευση : Τομή Ι – εκτός των τειχών

Χρονολόγηση απόθεσης : ΠΕΧ

181. I-ε.τ./Δ17

Πηλός. Σχεδόν ακέραιο.

Αμφικωνικό, συμμετρικό.

Δ 3,9 εκ. Υ 2,5 εκ. Δο 0,9-1 εκ. Β 31,2 γρ.

Λειτουργικός τύπος : 8ζ

Προέλευση : Τομή Ι – εκτός των τειχών

Χρονολόγηση απόθεσης :

182. I-ε.τ./Δ25

Πηλός. Σχεδόν ακέραιο.

Αμφικωνικό, συμμετρικό. Ψηλό.

Δ 3,7 εκ. Υ 2,6 εκ. Δο 0,5-0,6 εκ. Β 29,5 γρ.

Λειτουργικός τύπος : 8στ

Προέλευση : Τομή Ι – εκτός των τειχών

Χρονολόγηση απόθεσης : ΠΕΧ

183. I-ε.τ./Δ34

Πηλός. Ακέραιο.

Αμφικωνικό, συμμετρικό. Πεπιεσμένο.

Δ 4,8 εκ. Υ 2,5 εκ. Δο 0,8-0,9 εκ. Β 49,4 γρ.

Λειτουργικός τύπος : 10ι

Προέλευση : Τομή Ι – εκτός των τειχών

Χρονολόγηση απόθεσης : ΠΕΧ

184. I-ε.τ./Δ36

Πηλός. Ακέραιο. Τμήμα της επιφάνειας διαβρωμένο (αποφλοιωμένο).

Αμφικωνικό, συμμετρικό. Στο ένα άκρο πεπλατυσμένο το περιχέλιωμα της οπής. Ψηλό.

Δ 3,6 εκ. Υ 2,9 εκ. Δο -,6-0,7 εκ. Β 35 γρ.

Λειτουργικός τύπος : 8ζ

Προέλευση : Τομή Ι – εκτός των τειχών

Χρονολόγηση απόθεσης : ΠΕΧ

Αρ.κατ. 177
Ι-ε.τ. / Δ3



Αρ.κατ. 178
Ι-ε.τ. / Δ5.α

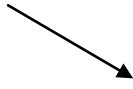

Αρ.κατ. 179
Ι-ε.τ. / Δ5.β

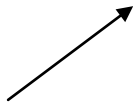

Αρ.κατ. 180
Ι-ε.τ. / Δ16



Αρ.κατ. 181
Ι-ε.τ. / Δ17



Αρ.κατ. 182
Ι-ε.τ. / Δ25



Αρ.κατ. 183
Ι-ε.τ. / Δ34



Αρ.κατ. 184
Ι-ε.τ. / Δ36



185. I-ε.τ./Δ37

Πηλός. Αποσπασματικό (2 συνανήκοντα τεμάχια).

Σφαιροειδές. Ψηλό.

Δ 2,9 εκ. Υ 2,3 εκ. Δο 0,6-0,7 εκ. Β (και των 2 τεμαχίων) 16,6 γρ.

Προέλευση : Τομή Ι – εκτός των τειχών

Χρονολόγηση απόθεσης : ΠΕΧ

186. I-ε.τ./Δ38

Πηλός. Σχεδόν ακέραιο.

Αμφικωνικό, συμμετρικό. Ψηλό. Στιλβωμένο.

Δ 5,5 εκ. Υ 4,8 εκ. Δο 0,8-1,1 εκ. Β 144,6 γρ. Λειτουργικός τύπος : 11αδ

Προέλευση : Τομή Ι – εκτός των τειχών

Χρονολόγηση απόθεσης : ΠΕΧ

187. I-ε.τ./Δ42

Πηλός. Μισό.

Αμφικωνικό, συμμετρικό. Ψηλό.

Δ 3,3 εκ. Υ 2,9 εκ. Δο άγνωστο Β 14,8 γρ.

Προέλευση : Τομή Ι – εκτός των τειχών

Χρονολόγηση απόθεσης : ΠΕΧ

188. I-ε.τ./Δ46

Πηλός. Ακέραιο.

Αμφικωνικό, συμμετρικό. Και στα δύο άκρα πεπλατυσμένο το περιχέλιωμα της οπής. Ψηλό.

Δ 5,4 εκ. Υ 4,2 εκ. Δο 0,8-1 εκ. Β 110,9 γρ. Λειτουργικός τύπος : 11χ

Προέλευση : Τομή Ι – εκτός των τειχών

Χρονολόγηση απόθεσης : ΠΕΧ

Ηραίο Σάμου**189. 3032**

Πηλός. Ακέραιο.

Σφαιροειδές. Ψηλό.

Δ 4,2 εκ. Υ 3,4 εκ. Δο 0,7-1 εκ. Β 63,7 γρ. Λειτουργικός τύπος : 9μ

Προέλευση : Pithosroom (H5)

Χρονολόγηση απόθεσης : ΠΕΧ

190. 3033

Πηλός. Αποσπασματικό (περισσότερο από το μισό).

Αμφικωνικό, συμμετρικό. Στο ένα άκρο κοιλότητα. Ψηλό.

Δ 3,9 εκ. Υ 3,1 εκ. Δο 0,6-0,7 εκ. Β 40,9 γρ.

Προέλευση : Pithosroom (H5)

Χρονολόγηση απόθεσης : ΠΕΧ

191. 3034

Πηλός. Αποσπασματικό (περισσότερο από το μισό).

Αμφικωνικό, συμμετρικό. Ψηλό.

Δ 4,8 εκ. Υ 4 εκ. Δο 0,7-0,9 εκ. Β 53,6 γρ.

Προέλευση : Pithosroom (H5)

Χρονολόγηση απόθεσης : ΠΕΧ

192. 3035

Πηλός. Σχεδόν ακέραιο.

Αμφικωνικό, συμμετρικό. Και στα δύο άκρα διαμόρφωση “κολλάρου”. Το περιχέλιωμα της οπής είναι κοίλο και στα δύο άκρα.

Δ 4,9 εκ. Υ 3,1 εκ. Δο 0,8-1 εκ. Β 61,7 γρ. Λειτουργικός τύπος : 10μ

Προέλευση : Pithosroom (H5)

Χρονολόγηση απόθεσης : ΠΕΧ

Αρ.κατ. 185
Ι-ε.τ. / Δ37



Αρ.κατ. 186
Ι-ε.τ. / Δ38



Αρ.κατ. 187
Ι-ε.τ. / Δ42



Αρ.κατ. 188
Ι-ε.τ. / Δ46



Αρ.κατ. 189
3032



Αρ.κατ. 190
3033



Αρ.κατ. 191
3034



Αρ.κατ. 192
3035



193. 3036

Πηλός. Σχεδόν ακέραιο. Συγκολλημένο.
Κωνικό. Στο ένα άκρο κοιλότητα. Πεπιεσμένο.
Δ 4,8 εκ. Υ 2,7 εκ. Δο 1,2-1,3 εκ. Β 45,1 γρ. Λειτουργικός τύπος : 10ι
Προέλευση : Pithosroom (H5 / H66)
Χρονολόγηση απόθεσης : ΠΕΧ

194. 3037

Πηλός. Σχεδόν ακέραιο.
Αμφικωνικό, συμμετρικό. Στο ένα άκρο πεπλατυσμένο το περιχέλιωμα της οπής. Ψηλό.
Διακοσμημένο.
Δ 5,4 εκ. Υ 3,9 εκ. Δο 0,9-1,1 εκ. Β 76,7 γρ. Λειτουργικός τύπος : 11ο
Προέλευση : Pithosroom (H5 / H66)
Χρονολόγηση απόθεσης : ΠΕΧ

195. 3038

Πηλός. Αποσπασματικό (περισσότερο από το μισό). Συγκολλημένο.
Αμφικωνικό, ασυμμετρικό. Στο ένα άκρο κοιλότητα. Πεπιεσμένο.
Διακοσμημένο.
Δ 3,9 εκ. Υ 2,2 εκ. Δο 0,8-1 εκ. Β 20,8 γρ.
Προέλευση : Pithosroom (H5 / H66)
Χρονολόγηση απόθεσης : ΠΕΧ

196. 3039

Πηλός. Ακέραιο.
Αμφικωνικό, ασυμμετρικό. Στο ένα άκρο κοιλότητα (εκφυλισμένη).
Διακοσμημένο.
Δ 3,6 εκ. Υ 2,4 εκ. Δο 0,7-0,8 εκ. Β 22,9 γρ. Λειτουργικός τύπος : 8ε
Προέλευση : Pithosroom (H5 / H66)
Χρονολόγηση απόθεσης : ΠΕΧ

197. 3040

Πηλός. Αποσπασματικό (λείπει σχεδόν όλο το κάτω μισό).
Αμφικωνικό, ασυμμετρικό ;
Διακοσμημένο.
Δ 3,1 εκ. Δο 0,7-0,8 εκ. Β 10,2 γρ.
Προέλευση : Pithosroom (H5 / H66)
Χρονολόγηση απόθεσης : ΠΕΧ

198. 3041

Πηλός. Σχεδόν ακέραιο.
Αμφικωνικό, συμμετρικό. Ψηλό.
Διακοσμημένο.
Δ 2,5 εκ. Υ 1,9 εκ. Δο 0,4 εκ. Β 12 γρ. Λειτουργικός τύπος : 5γ
Προέλευση : Pithosroom (H5 / H66)
Χρονολόγηση απόθεσης : ΠΕΧ

199. 3074

Πηλός. Αποσπασματικό (περισσότερο από το μισό).
Ημισφαιρικό. Στο ένα άκρο κοιλότητα.
Δ 3,6 εκ. Υ 2,4 εκ. Δο 0,6-0,8 εκ. Β 26,4 γρ.
Προέλευση : H/J5, H66
Χρονολόγηση απόθεσης : ΠΕΧ

200. 3075

Πηλός. Ακέραιο.
Αμφικωνικό, συμμετρικό. Στο ένα άκρο κοιλότητα (εκφυλισμένη). Πεπιεσμένο.
Διακοσμημένο.
Δ 3,7 εκ. Υ 2,2 εκ. Δο 0,9-1,1 εκ. Β 23 γρ. Λειτουργικός τύπος : 8ε
Προέλευση : H/J5, H66
Χρονολόγηση απόθεσης : ΠΕΧ

Αρ.κατ. 193
3036



Αρ.κατ. 194
3037



Αρ.κατ. 195
3038



Αρ.κατ. 196
3039



Αρ.κατ. 197
3040



Αρ.κατ. 198
3041



Αρ.κατ. 199
3074



Αρ.κατ. 200
3075



201. 3076

Πηλός. Ακέραιο. Συγκολλημένο.

Αμφικωνικό, συμμετρικό. Ψηλό.

Διακοσμημένο.

Δ 2,6 εκ. Υ 1,9 εκ. Δο 0,6-0,7 εκ. Β 7,5 γρ. Λειτουργικός τύπος : 6β

Προέλευση : Η/Ϊ5, Η66

Χρονολόγηση απόθεσης : ΠΕΧ

202. 3077

Πηλός. Ακέραιο.

Αμφικωνικό, ασυμμετρικό. Στο ένα άκρο κοιλότητα (εκφυλισμένη). Στο άλλο άκρο πεπλατυσμένο το περιχέλιωμα της οπής.

Διακοσμημένο.

Δ 2,9 εκ. Υ 1,9 εκ. Δο 0,6-0,7 εκ. Β 12,1 γρ. Λειτουργικός τύπος : 6γ

Προέλευση : Η/Ϊ5, Η66

Χρονολόγηση απόθεσης : ΠΕΧ

203. 3101

Πηλός. Σχεδόν ακέραιο.

Αμφικωνικό, συμμετρικό. Στο ένα άκρο κοιλότητα. Ψηλό.

Δ 3,8 εκ. Υ 2,9 εκ. Δο 0,6-0,8 εκ. Β 33,3 γρ. Λειτουργικός τύπος : 8ζ

Προέλευση : Η5, Η66

Χρονολόγηση απόθεσης : ΠΕΧ

204. 3102

Πηλός. Ακέραιο.

Αμφικωνικό, ασυμμετρικό. Στο ένα άκρο κοιλότητα.

Διακοσμημένο.

Δ 2,9 εκ. Υ 2 εκ. Δο 0,5-0,7 εκ. Β 11,2 γρ. Λειτουργικός τύπος : 6γ

Προέλευση : Η5, Η66

Χρονολόγηση απόθεσης : ΠΕΧ

205. 3103

Πηλός. Σχεδόν ακέραιο.

Κωνικό, με κεκλιμένο ώμο. Στο ένα άκρο κοιλότητα. Ψηλό.

Διακοσμημένο.

Δ 4 εκ. Υ 2,9 εκ. Δο 0,7-1,9 εκ. Β 30,5 γρ. Λειτουργικός τύπος : 8ζ

Προέλευση : Η5, Η66

Χρονολόγηση απόθεσης : ΠΕΧ

206. 3104

Πηλός. Σχεδόν ακέραιο.

Αμφικωνικό, συμμετρικό. Στο ένα άκρο κοιλότητα (εκφυλισμένη). Πεπιεσμένο.

Διακοσμημένο.

Δ 2,7 εκ. Υ 1,5 εκ. Δο 0,6-0,8 εκ. Β 7,9 γρ. Λειτουργικός τύπος : 6β

Προέλευση : Η5, Η66

Χρονολόγηση απόθεσης : ΠΕΧ

207. 3124

Πηλός. Ακέραιο.

Σφαιροειδές.

Δ 3,9 εκ. Υ 2,6 εκ. Δο 0,6-0,7 εκ. Β 38,8 γρ. Λειτουργικός τύπος : 8η

Προέλευση : G5, Η66

Χρονολόγηση απόθεσης : ΠΕΧ

208. 3125

Πηλός. Ακέραιο.

Αμφικωνικό, συμμετρικό. Πεπλατυσμένο το περιχέλιωμα της οπής στο ένα άκρο.

Δ 3,2 εκ. Υ 2,6 εκ. Δο 0,6-0,8 εκ. Β 21,1 γρ. Λειτουργικός τύπος : 7ε

Προέλευση : G5, Η66

Χρονολόγηση απόθεσης : ΠΕΧ

Αρ.κατ. 201
3076



Αρ.κατ. 202
3077



Αρ.κατ. 203
3101



Αρ.κατ. 204
3102



Αρ.κατ. 205
3103



Αρ.κατ. 206
3104



Αρ.κατ. 207
3124



Αρ.κατ. 208
3125



209. 3126

Πηλός. Ακέραιο αλλά με πολλές ρωγμές.

Αμφικωνικό, συμμετρικό. Στο ένα άκρο κοιλότητα (εκφυλισμένη).

Δ 4,1 εκ. Υ 2,6 εκ. Δο 0,6-0,8 εκ. Β 33,6 γρ. Λειτουργικός τύπος : 9ζ

Προέλευση : G5, H66

Χρονολόγηση απόθεσης : ΠΕΧ

210. 3127

Πηλός. Ακέραιο.

Αμφικωνικό, συμμετρικό. Στο ένα άκρο κοιλότητα (εκφυλισμένη). Πεπιεσμένο Διακοσμημένο.

Δ 5 εκ. Υ 2,9 εκ. Δο 0,8-1,1 εκ. Β 49,5 γρ. Λειτουργικός τύπος : 10ι

Προέλευση : G5, H66

Χρονολόγηση απόθεσης : ΠΕΧ

211. 3128

Πηλός. Ακέραιο.

Κωνικό. Πεπιεσμένο.

Διακοσμημένο.

Δ 4,8 εκ. Υ 2,4 εκ. Δο 0,6-1 εκ. Β 49,6 γρ. Λειτουργικός τύπος: 10ν

Προέλευση : G5, H66

Χρονολόγηση απόθεσης : ΠΕΧ

212. 3129

Πηλός. Σχεδόν ακέραιο.

Κωνικό, με κεκλιμένο ώμο. Στο ένα άκρο κοιλότητα. Πεπιεσμένο.

Διακοσμημένο.

Δ 3,4 εκ. Υ 2 εκ. Δο 0,6-0,8 εκ. Β 21 γρ. Λειτουργικός τύπος : 7ε

Προέλευση : G5, H66

Χρονολόγηση απόθεσης : ΠΕΧ

213. 3130

Πηλός. Αποσπασματικό (περισσότερο από το μισό).

Αμφικωνικό, συμμετρικό. Στο ένα άκρο κοιλότητα (εκφυλισμένη).

Διακοσμημένο.

Δ 3,7 εκ. Υ 2,4 εκ. Δο 0,6-0,8 εκ. Β 27 γρ.

Προέλευση : G5, H66

Χρονολόγηση απόθεσης : ΠΕΧ

214. 3131

Πηλός. Σχεδόν ακέραιο.

Αμφικωνικό, συμμετρικό. Στο ένα άκρο κοιλότητα (εκφυλισμένη). Ψηλό.

Διακοσμημένο.

Δ 3,6 εκ. Υ 2,7 εκ. Δο 0,6-0,9 εκ. Β 26,4 γρ. Λειτουργικός τύπος : 8στ

Προέλευση : G5, H66

Χρονολόγηση απόθεσης : ΠΕΧ

215. 3132

Πηλός. Αποσπασματικό (περισσότερο από το μισό – σπασμένο καθ' ύψος).

Αμφικωνικό, συμμετρικό ;

Διακοσμημένο.

Δ 3,7 εκ. Υ 2,2 εκ. Δο 1,1-1,2 εκ. Β 20,6 γρ.

Προέλευση : G5, H66

Χρονολόγηση απόθεσης : ΠΕΧ

216. 3133

Πηλός. Ακέραιο.

Αμφικωνικό, συμμετρικό. Στο ένα άκρο κοιλότητα.

Διακοσμημένο.

Δ 2,9 εκ. Υ 2,1 εκ. Δο 0,5-0,7 εκ. Β 12,6 γρ. Λειτουργικός τύπος : 6γ

Προέλευση : G5, H66

Χρονολόγηση απόθεσης : ΠΕΧ

Αρ.κατ. 209
3126



Αρ.κατ. 210
3127

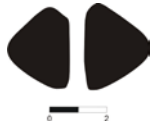

Αρ.κατ. 211
3128

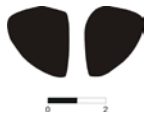

Αρ.κατ. 212
3129



Αρ.κατ. 213
3130

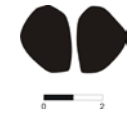

Αρ.κατ. 214
3131



Αρ.κατ. 215
3132

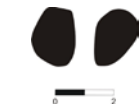

Αρ.κατ. 216
3133

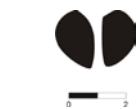

217. 3134

Πηλός. Ακέραιο.

Κωνικό, με κεκλιμένο ώμο. Στο ένα άκρο κοιλότητα.

Διακοσμημένο.

Δ 2,9 εκ. Υ 1,9 εκ. Δο 0,5-0,6 εκ. Β 12,3 γρ. Λειτουργικός τύπος : 6γ

Προέλευση : G5, H66

Χρονολόγηση απόθεσης : ΠΕΧ

218. 3135

Πηλός. Αποσπασματικό (περισσότερο από το μισό).

Αμφικωνικό, συμμετρικό. Στο ένα άκρο κοιλότητα.

Διακοσμημένο.

Δ 3,1 εκ. Υ 1,9 εκ. Δο 0,6-0,7 εκ. Β 12,8 γρ.

Προέλευση : G5, H66

Χρονολόγηση απόθεσης : ΠΕΧ

219. 3136

Πηλός. Ακέραιο.

Αμφικωνικό, συμμετρικό. Στο ένα άκρο κοιλότητα (εκφυλισμένη). Πεπιεσμένο.

Διακοσμημένο.

Δ 2,9 εκ. Υ 1,6 εκ. Δο 0,5-0,6 εκ. Β 10,8 γρ. Λειτουργικός τύπος : 6γ

Προέλευση : G5, H66

Χρονολόγηση απόθεσης : ΠΕΧ

220. 3137

Πηλός. Σχεδόν ακέραιο.

Αμφικωνικό, συμμετρικό. Πεπιεσμένο.

Διακοσμημένο.

Δ 2,9 εκ. Υ 1,5 εκ. Δο 0,5-0,6 εκ. Β 9,4 γρ. Λειτουργικός τύπος : 6β

Προέλευση : G5, H66

Χρονολόγηση απόθεσης : ΠΕΧ

221. 3138

Πηλός. Ακέραιο.

Αμφικωνικό, συμμετρικό. Στο ένα άκρο πεπλατυσμένο το περιχέλιωμα της οπής.

Διακοσμημένο.

Δ 2,6 εκ. Υ 1,8 εκ. Δο 0,5-0,6 εκ. Β 10,4 γρ. Λειτουργικός τύπος : 6γ

Προέλευση : G5, H66

Χρονολόγηση απόθεσης : ΠΕΧ

222. 3139

Πηλός. Αποσπασματικό. (περισσότερο από το μισό – σπασμένο καθ' ύψος).

Αμφικωνικό, συμμετρικό.

Διακοσμημένο.

Δ 2,3 εκ. Υ 1,6 εκ. Δο 0,5 εκ. Β 5,4 γρ.

Προέλευση : G5, H66

Χρονολόγηση απόθεσης : ΠΕΧ

223. 3140

Πηλός. Μισό. Συγκολλημένο.

Αμφικωνικό, συμμετρικό.

Διακοσμημένο.

Δ 4,1 εκ. Υ 2,8 εκ. Δο 0,6-0,8 εκ. Β 16,4 γρ.

Προέλευση : G5, H66

Χρονολόγηση απόθεσης : ΠΕΧ

224. 3141

Πηλός. Ακέραιο. Συμπληρωμένο.

Αμφικωνικό, συμμετρικό. Στο ένα άκρο κοιλότητα. Πεπιεσμένο.

Διακοσμημένο.

Δ 3,9 εκ. Υ 2,1 εκ. Δο 1-1,1 εκ. Β 23,9 γρ. Λειτουργικός τύπος : 8ε

Προέλευση : G5, H66

Χρονολόγηση απόθεσης : ΠΕΧ (Δημοσίευση : Isler 1973)

Αρ.κατ. 217
3134



Αρ.κατ. 218
3135



Αρ.κατ. 219
3136



Αρ.κατ. 220
3137



Αρ.κατ. 221
3138



Αρ.κατ. 222
3139



Αρ.κατ. 223
3140

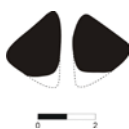

Αρ.κατ. 224
3141



225. 3142

Πηλός. Ακέραιο.

Κυλινδρικό.

Δ 3 εκ. Υ 2,2 εκ. Δο 0,6-0,7 εκ. Β 30,8 γρ. Λειτουργικός τύπος : 6ζ

Προέλευση : G5, H66 ?

Χρονολόγηση απόθεσης : ΠΕΧ

226. 3143

Πηλός. Ακέραιο.

Αμφικωνικό, συμμετρικό. Πεπλατυσμένο το περιχέλιωμα της οπής στα δύο άκρα.

Δ 2,9 εκ. Υ 2,2 εκ. Δο 0,8-0,9 εκ. Β 27 γρ. Λειτουργικός τύπος : 6στ

Προέλευση : G5, H66 ?

Χρονολόγηση απόθεσης : ΠΕΧ

227. 3163

Πηλός. Αποσπασματικό.

Αμφικωνικό, συμμετρικό. Πεπλατυσμένο το περιχέλιωμα της οπής στο ένα άκρο.

Δ 4,2 εκ. Υ 2,8 εκ. Δο 0,7-1 εκ. Β 42,6 γρ.

Προέλευση : G5, H66

Χρονολόγηση απόθεσης : ΠΕΧ

228. 3164

Πηλός. Αποσπασματικό. Συγκολλημένο από τρία κομμάτια.

Αμφικωνικό, ασυμμετρικό. Ψηλό.

Δ 3 εκ. Υ 2,2 εκ. Δο 0,6-0,8 εκ. Β 12,8 γρ.

Προέλευση : G5, H66

Χρονολόγηση απόθεσης : ΠΕΧ

229. 3165

Πηλός. Σχεδόν ακέραιο.

Κωνικό, με κεκλιμένο ώμο. Στο ένα άκρο κοιλότητα. Πεπιεσμένο.

Δ 3 εκ. Υ 1,4 εκ. Δο 0,6-0,7 εκ. Β 9 γρ. Λειτουργικός τύπος : 6β

Προέλευση : G5, H66

Χρονολόγηση απόθεσης : ΠΕΧ

230. 3166

Πηλός. Ακέραιο.

Σφαιροειδές. Στο ένα άκρο κοιλότητα (εκφυλισμένη). Πεπιεσμένο.

Δ 2,7 εκ. Υ 1,8 εκ. Δο 0,6 εκ. Β 10 γρ. Λειτουργικός τύπος : 6β

Προέλευση : G5, H66

Χρονολόγηση απόθεσης : ΠΕΧ

231. 3167

Πηλός. Ακέραιο. Ρωγμές στο σώμα.

Αμφικωνικό, ασυμμετρικό. Στο ένα άκρο κοιλότητα.

Διακοσμημένο.

Δ 4,5 εκ. Υ 2,8 εκ. Δο 0,8-1,1 εκ. Β 43,8 γρ. Λειτουργικός τύπος : 9θ

Προέλευση : G5, H66

Χρονολόγηση απόθεσης : ΠΕΧ

232. 3168

Πηλός. Ακέραιο.

Αμφικωνικό, ασυμμετρικό. Στο ένα άκρο κοιλότητα.

Διακοσμημένο.

Δ 3,1 εκ. Υ 1,8 εκ. Δο 0,5-0,7 εκ. Β 15,3 γρ. Λειτουργικός τύπος : 7δ

Προέλευση : G5, H66

Χρονολόγηση απόθεσης : ΠΕΧ

Αρ.κατ. 225
3142



Αρ.κατ. 226
3143



Αρ.κατ. 227
3163



Αρ.κατ. 228
3164



Αρ.κατ. 229
3165



Αρ.κατ. 230
3166



Αρ.κατ. 231
3167



Αρ.κατ. 232
3168



233. 3169

Πηλός. Ακέραιο.

Αμφικωνικό, συμμετρικό. Στο ένα άκρο κοιλότητα (εκφυλισμένη).

Διακοσμημένο.

Δ 3,1 εκ. Υ 2,1 εκ. Δο 0,5-0,7 εκ. Β 17,4 γρ. Λειτουργικός τύπος : 7δ

Προέλευση : G5, H66

Χρονολόγηση απόθεσης : ΠΕΧ

234. 3170

Πηλός. Ακέραιο.

Αμφικωνικό, συμμετρικό.

Διακοσμημένο.

Δ 2,6 εκ. Υ 1,8 εκ. Δο 0,5 εκ. Β 8,3 γρ. Λειτουργικός τύπος : 6β

Προέλευση : G5, H66

Χρονολόγηση απόθεσης : ΠΕΧ

235. 3171

Πηλός. Ακέραιο.

Αμφικωνικό, συμμετρικό. Πεπλατυσμένο το περιχέλιωμα της οπής στο ένα άκρο.

Διακοσμημένο.

Δ 2,6 εκ. Υ 1,7 εκ. Δο 0,5-0,6 εκ. Β 8,4 γρ. Λειτουργικός τύπος : 6β

Προέλευση : G5, H66

Χρονολόγηση απόθεσης : ΠΕΧ

236. 3172

Πηλός. Ακέραιο.

Αμφικωνικό, συμμετρικό. Ελαφρώς πεπλατυσμένο το περιχέλιωμα της οπής στο ένα άκρο.

Διακοσμημένο.

Δ 2,6 εκ. Υ 1,9 εκ. Δο 0,5 εκ. Β 8,4 γρ. Λειτουργικός τύπος : 6β

Προέλευση : G5, H66

Χρονολόγηση απόθεσης : ΠΕΧ

237. 3173

Πηλός. Αποσπασματικό (περισσότερο από το μισό).

Αμφικωνικό, συμμετρικό. Ψηλό.

Διακοσμημένο.

Δ 2,6 εκ. Υ 2,1 εκ. Δο 0,5-0,6 εκ. Β 8,3 γρ.

Προέλευση : G5

Χρονολόγηση απόθεσης : ΠΕΧ

238. 3174

Πηλός. Αποσπασματικό (περισσότερο από το μισό).

Αμφικωνικό, συμμετρικό. Πεπλατυσμένο το περιχέλιωμα της οπής στο ένα άκρο.

Διακοσμημένο.

Δ 2,8 εκ. Υ 2 εκ. Δο 0,5-0,6 εκ. Β 8,2 γρ.

Προέλευση : G5

Χρονολόγηση απόθεσης : ΠΕΧ

239. 3175

Πηλός. Αποσπασματικό. Λείπουν κομμάτια από την περιφέρεια.

Αμφικωνικό, συμμετρικό. Στο ένα άκρο κοιλότητα (εκφυλισμένη).

Διακοσμημένο.

Δ 3,3 εκ. Υ 2,2 εκ. Δο 0,5-0,7 εκ. Β 15 γρ.

Προέλευση : G5

Χρονολόγηση απόθεσης : ΠΕΧ

240. 3176

Πηλός. Αποσπασματικό. Λείπει κομμάτι από την επιφάνεια. Μικρές αποκρούσεις στο περιχέλιωμα της οπής.

Αμφικωνικό, συμμετρικό. Στο ένα άκρο κοιλότητα. Πεπιεσμένο.

Διακοσμημένο.

Δ 3,3 εκ. Υ 1,7 εκ. Δο 0,6-0,7 εκ. Β 13,9 γρ.

Προέλευση : G5

Χρονολόγηση απόθεσης : ΠΕΧ

Αρ.κατ. 233
3169



Αρ.κατ. 234
3170



Αρ.κατ. 235
3171



Αρ.κατ. 236
3172



Αρ.κατ. 237
3173



Αρ.κατ. 238
3174



Αρ.κατ. 239
3175



Αρ.κατ. 240
3176



241. 3177

Πηλός. Αποσπασματικό (περίπου το μισό). Συγκολλημένο από τρία κομμάτια. Αμφικωνικό, ασυμμετρικό. Στο ένα άκρο κοιλότητα. Πεπιεσμένο. Διακοσμημένο.
Δ 3,1 εκ. Υ 1,7 εκ. Δο 0,6-0,7 εκ. Β 11 γρ.
Προέλευση : G5
Χρονολόγηση απόθεσης : ΠΕΧ

242. 3178

Πηλός. Ακέραιο.
Αμφικωνικό, συμμετρικό. Στο ένα άκρο κοιλότητα. Διακοσμημένο.
Δ 2,8 εκ. Υ 1,9 εκ. Δο 0,6-0,7 εκ. Β 11,6 γρ. Λειτουργικός τύπος : 6γ
Προέλευση : G5, H66
Χρονολόγηση απόθεσης : ΠΕΧ

243. 3180

Πηλός. Ακέραιο.
Αμφικωνικό, συμμετρικό. Στο ένα άκρο κοιλότητα (εκφυλισμένη). Διακοσμημένο.
Δ 1,8 εκ. Υ 1,2 εκ. Δο 0,4 εκ. Β 2,4 γρ. Λειτουργικός τύπος : 4α
Προέλευση : G5
Χρονολόγηση απόθεσης : ΠΕΧ

244. 3201

Πηλός. Αποσπασματικό. Λείπει κομμάτι από την περιφέρεια. Σφαιροειδές. Πεπλατυσμένο το ένα άκρο. Διακοσμημένο.
Δ 3,1 εκ. Υ 2,4 εκ. Δο 0,6-0,8 εκ. Β 17,8 γρ.
Προέλευση : G5
Χρονολόγηση απόθεσης : ΠΕΧ

245. 3202

Πηλός. Σχεδόν ακέραιο. Μικρές αποκρούσεις σε διάφορα σημεία. Κωνικό. Με κεκλιμένο ώμο. Στο ένα άκρο κοιλότητα. Πεπιεσμένο. Διακοσμημένο.
Δ 3,4 εκ. Υ 1,9 εκ. Δο 0,6-0,7 εκ. Β 18,7 γρ. Λειτουργικός τύπος : 7δ
Προέλευση : G5
Χρονολόγηση απόθεσης : ΠΕΧ

246. 3225

Πηλός. Αποσπασματικό. (λιγότερο από το μισό). Σφαιροειδές ;
Υ 3,7 εκ. Δο 0,8 εκ. Β 21,9 γρ.
Προέλευση : ?
Χρονολόγηση απόθεσης : ΠΕΧ

247. 3226

Πηλός. Σχεδόν ακέραιο. Λείπει μικρό, τοξοειδές κομμάτι από την περιφέρεια. Αμφικωνικό, ασυμμετρικό. Στο ένα άκρο κοιλότητα. Διακοσμημένο.
Δ 2,9 εκ. Υ 1,7 εκ. Δο 0,4-0,6 εκ. Β 12,1 γρ. Λειτουργικός τύπος : 6γ
Προέλευση : ?
Χρονολόγηση απόθεσης : ΠΕΧ

248. 3227

Πηλός. Αποσπασματικό. Λείπει μικρό τοξοειδές κομμάτι από την περιφέρεια. Αμφικωνικό, συμμετρικό. Πεπλατυσμένο το περιχέλιωμα της οπής στο ένα άκρο. Διακοσμημένο.
Δ 3,5 εκ. Υ 2 εκ. Δο 0,8-1 εκ. Β 15,6 γρ.
Προέλευση : ?
Χρονολόγηση απόθεσης : ΠΕΧ

Αρ.κατ. 241
3177



Αρ.κατ. 242
3178



Αρ.κατ. 243
3180



Αρ.κατ. 244
3201



Αρ.κατ. 245
3202



Αρ.κατ. 246
3225



Αρ.κατ. 247
3226



Αρ.κατ. 248
3227



249.3228

Πηλός. Σχεδόν ακέραιο. Λείπει μικρό κομμάτι από την περιφέρεια.

Σφαιροειδές. Ψηλό.

Δ 3,2 εκ. Υ 2,9 εκ. Δο 0,4-0,5 εκ. Β 23,2 γρ. Λειτουργικός τύπος : 7ε

Προέλευση : Η5

Χρονολόγηση απόθεσης : ΠΕΧ

250. 3229

Πηλός. Ακέραιο.

Αμφικωνικό, συμμετρικό. Ψηλό.

Δ 4,5 εκ. Υ 4,5 εκ. Δο 0,8-1 εκ. Β 59,5 γρ. Λειτουργικός τύπος : 9λ

Προέλευση : Η5

Χρονολόγηση απόθεσης : ΠΕΧ

251. 3302

Πηλός. Αποσπασματικό. Λείπει τοξοειδές κομμάτι από την περιφέρεια.

Σφαιροειδές. Πεπλατυσμένο το περιχέλιωμα της οπής στα δύο άκρα.

Δ 3,5 εκ. Υ 2,5 εκ. Δο 0,6-0,9 εκ. Β 23 γρ.

Προέλευση : G5

Χρονολόγηση απόθεσης : ΠΕΧ

252. 3303

Πηλός. Αποσπασματικό. Διαβρωμένο.

Κυλινδρικό. Πεπιεσμένο.

Διακοσμημένο.

Δ 3,8 εκ. Υ 2 εκ. Δο 0,6 εκ. Β 32,4 γρ.

Προέλευση : G5

Χρονολόγηση απόθεσης : ΠΕΧ

253. 3304

Πηλός. Σχεδόν ακέραιο. Μικρές αποκρούσεις. Ρωγμές στην επιφάνεια. Συγκολλημένο.

Κωνικό. Κοίλο το ένα άκρο. Πεπιεσμένο.

Δ 3,9 εκ. Υ 2,2 εκ. Δο 0,7-0,9 εκ. Β 22,8 γρ. Λειτουργικός τύπος : 8ε

Προέλευση : G5

Χρονολόγηση απόθεσης : ΠΕΧ

254. 3305

Πηλός. Αποσπασματικό. Συγκολλημένο.

Αμφικωνικό, συμμετρικό. Στο ένα άκρο κοιλότητα (εκφυλισμένη). Ψηλό.

Διακοσμημένο.

Δ 3,5 εκ. Υ 2,6 εκ. Δο 0,7-0,8 εκ. Β 21,3 γρ.

Προέλευση : G5

Χρονολόγηση απόθεσης : ΠΕΧ

255. 3306

Πηλός. Σχεδόν ακέραιο.

Κωνικό. Στο ένα άκρο κοιλότητα.

Δ 3,2 εκ. Υ 2,1 εκ. Δο 0,5-0,6 εκ. Β 16,6 γρ. Λειτουργικός τύπος : 7δ

Προέλευση : G5

Χρονολόγηση απόθεσης : ΠΕΧ

256. 3308

Πηλός. Ακέραιο.

Σφαιροειδές. Ψηλό.

Δ 4 εκ. Υ 3,1 εκ. Δο 0,6-0,8 εκ. Β 53,5 γρ. Λειτουργικός τύπος : 8κ

Προέλευση : G5

Χρονολόγηση απόθεσης : ΠΕΧ

Αρ.κατ. 249
3228



Αρ.κατ. 250
3229



Αρ.κατ. 251
3302



Αρ.κατ. 252
3303



Αρ.κατ. 253
3304



Αρ.κατ. 254
3305



Αρ.κατ. 255
3306



Αρ.κατ. 256
3308



257. 3309

Πηλός. Ακέραιο. Συγκολλημένο από τρία κομμάτια.
Αμφικωνικό, ασυμμετρικό. Στο ένα άκρο κοιλότητα.
Διακοσμημένο.
Δ 3 εκ. Υ 2 εκ. Δο 0,5-0,7 εκ. Β 12,2 γρ. Λειτουργικός τύπος : 6γ
Προέλευση : G5
Χρονολόγηση απόθεσης : ΠΕΧ

258. 3310

Πηλός. Αποσπασματικό. Το ένα άκρο έχει σπάσει.
Αμφικωνικό, συμμετρικό. Πεπλατυσμένο και ελαφρώς κοίλο το ένα άκρο. Πεπιεσμένο.
Διακοσμημένο.
Δ 4,5 εκ. Υ 2,4 εκ. Δο 0,9-1 εκ. Β 36 γρ.
Προέλευση : G5
Χρονολόγηση απόθεσης : ΠΕΧ

259. 3311

Πηλός. Αποσπασματικό. Το ένα άκρο είναι σπασμένο.
Αμφικωνικό, συμμετρικό. Πεπιεσμένο.
Διακοσμημένο.
Δ 3,8 εκ. Υ 2 εκ. Δο 0,8-1,1 εκ. Β 20,2 γρ.
Προέλευση : G5
Χρονολόγηση απόθεσης : ΠΕΧ

260. F7/27/+292 A. 1985

Λίθος. Σχεδόν ακέραιο.
Κωνικό.
Δ 1,9 εκ. Υ 1,3 εκ. Δο 0,5 εκ. Β 6 γρ. Λειτουργικός τύπος : 4β
Προέλευση : F7
Χρονολόγηση απόθεσης : ΠΕΧ

261. F6 192 (ή 42) 309

Πηλός. Ακέραιο.
Αμφικωνικό, συμμετρικό. Πεπλατυσμένο το περιχέλιωμα της οπής στο ένα άκρο.
Διακοσμημένο.
Δ 2,5 εκ. Υ 1,8 εκ. Δο 0,5-0,6 εκ. Β 8 γρ. Λειτουργικός τύπος : 5β
Προέλευση : F6
Χρονολόγηση απόθεσης : ΠΕΧ. Δημοσίευση : Milojcic 1961, Tafel 32 (κάτω σειρά, τέταρτο από αριστερά) και Tafel 43 (αρ.5)

262. F6 42 ή 72/309 A. 1962

Πηλός. Ακέραιο.
Αμφικωνικό, ασυμμετρικό. Στο ένα άκρο κοιλότητα.
Διακοσμημένο.
Δ 4,5 εκ. Υ 2,8 εκ. Δο 0,8-1 εκ. Β 39,9 γρ. Λειτουργικός τύπος : 9η
Προέλευση : F6
Χρονολόγηση απόθεσης : ΠΕΧ. Δημοσίευση : Milojcic 1961, Tafel 43, αρ.7

263. F6 42/309 A. 1969

Πηλός. Ακέραιο.
Κωνικό, με κεκλιμένο ώμο. Στο ένα άκρο κοιλότητα (εκφυλισμένη). Πεπιεσμένο.
Διακοσμημένο.
Δ 3,2 εκ. Υ 1,8 εκ. Δο 0,6-0,8 εκ. Β 16,7 γρ. Λειτουργικός τύπος : 7δ
Προέλευση : F6
Χρονολόγηση απόθεσης : ΠΕΧ. Δημοσίευση : Milojcic 1961, Tafel 32 (κάτω σειρά, τρίτο από αριστερά) και Tafel 43 (αρ.4)

264. F6 42/309 A. 1976

Πηλός. Ακέραιο.
Αμφικωνικό, συμμετρικό. Πεπιεσμένο.
Διακοσμημένο.
Δ 2,3 εκ. Υ 1,4 εκ. Δο 0,6 εκ. Β 6,8 γρ. Λειτουργικός τύπος : 5β
Προέλευση : F6. Χρονολόγηση απόθεσης : ΠΕΧ

Αρ.κατ. 257
3309



Αρ.κατ. 258
3310



Αρ.κατ. 259
3311



Αρ.κατ. 260
F7/27



Αρ.κατ. 261
F6 192 (ή 42)

Χωρίς απεικόνιση

Αρ.κατ. 262
A.1962



Αρ.κατ. 263
A.1969



Αρ.κατ. 264
A.1976



265. F6 / 24/340-325 A. 1988 ή 1989

Πηλός. Ακέραιο.

Κωνικό.

Δ 2,2 εκ. Υ 1,5 εκ. Δο 0,5 εκ. Β 5,6 γρ.

Λειτουργικός τύπος : 5β

Προέλευση : F6

Χρονολόγηση απόθεσης : ΠΕΧ

266. G7 gr.Haus O Teil 1

Πηλός. Ακέραιο.

Αμφικωνικό, συμμετρικό.

Δ 3,7 εκ. Υ 2,4 εκ. Δο 0,7-1,1 εκ. Β 24,6 γρ.

Λειτουργικός τύπος : 8ε

Προέλευση : G7

Χρονολόγηση απόθεσης : ΠΕΧ

267. G7 gr.Haus O Teil 2

Πηλός. Ακέραιο. Αποφλοιωμένο.

Σφαιροειδές.

Επιφάνεια κόκκινη.

Δ 4,1 εκ. Υ 2,8 εκ. Δο 0,5-0,8 εκ. Β 39,2 γρ.

Λειτουργικός τύπος : 9η

Προέλευση : G7

Χρονολόγηση απόθεσης : ΠΕΧ

268. G7 gr.Haus O Teil 3

Πηλός. Σχεδόν ακέραιο. Αποκρούσεις επιφανειακά.

Αμφικωνικό, συμμετρικό. Πεπιεσμένο.

Διακοσμημένο.

Δ 4,3 εκ. Υ 2,5 εκ. Δο 0,9-1,3 εκ. Β 32,7 γρ.

Λειτουργικός τύπος : 9ζ

Προέλευση : G7

Χρονολόγηση απόθεσης : ΠΕΧ

Δημοσίευση : Milošević 1961, Tafel 32 (1^η σειρά σφονδυλιών – 1^ο αριστερά), Tafel 41, αρ.28

269. G7 gr.Haus O Teil 4

Πηλός. Αποσπασματικό (περισσότερο από το μισό).

Αμφικωνικό, συμμετρικό. Στο ένα άκρο κοιλότητα (εκφυλισμένη).

Διακοσμημένο.

Δ 4,2 εκ. Υ 2,8 εκ. Δο 0,7-0,9 εκ. Β 26,8 γρ.

Προέλευση : G7

Χρονολόγηση απόθεσης : ΠΕΧ

Δημοσίευση : Milošević 1961, Tafel 41, αρ. 33

Σκάρκος Ίου

270. 561

Πηλός. Αποσπασματικό (λιγότερο από το μισό).

Κυλινδρικό.

Υ 1,3 εκ. Δο 0,7 εκ. Β 5,1 γρ.

Προέλευση : Χώρος X3 (κτήριο Β)

Χρονολόγηση απόθεσης : ΠΚΠ

271. 565

Πηλός. Αποσπασματικό (λιγότερο από το μισό).

Κωνικό.

Υ 1,3 εκ. Δο 0,8-0,9 εκ. Β 5,7 γρ.

Προέλευση : Ανασκαφικό τετράγωνο Α16

Χρονολόγηση απόθεσης : ΠΚΠ

272. 568

Πηλός. Ακέραιο.

Δισκοειδές, όστρακο.

Δ 4,7 εκ. Π 0,7 εκ. Δο 0,6 εκ. Β 18,3 γρ.

Λειτουργικός τύπος : 10δ

Προέλευση : Ανασκαφικό τετράγωνο Β16/Β17 (Δρόμος 1)

Χρονολόγηση απόθεσης απόθεσης : ΠΚΠ

Αρ.κατ. 265
Α.1988 ή 1989



Αρ.κατ. 266
G7 Haus 1



Αρ.κατ. 267
G7 Haus 2



Αρ.κατ. 268
G7 Haus 3



Αρ.κατ. 269
G7 Haus 4



Αρ.κατ. 270
561



Αρ.κατ. 271
565



Αρ.κατ. 272
568



273. 574

Πηλός. Ακέραιο.

Δισκοειδές. Επιπεδόκυρτο.

Δ 3εκ. Υ 1,4 εκ. Δο 0,7-0,8 εκ. Β 13,9 γρ.

Λειτουργικός τύπος : 6γ

Προέλευση : Χώρος X5 (κτήριο Β)

Χρονολόγηση απόθεσης: ΠΚΠ

274. 575

Πηλός. Ακέραιο.

Δισκοειδές, όστρακο.

Δ 3,8 εκ. Υ 0,6 εκ. Δο 0,5-0,6 εκ. Β 9,7 γρ.

Λειτουργικός τύπος : 8β

Προέλευση : Χώρος X5 (κτήριο Β)

Χρονολόγηση απόθεσης: ΠΚΠ

275. 586

Πηλός. Ακέραιο.

Αμφικωνικό, ασυμμετρικό. Πεπιεσμένο.

Δ 3,2 εκ. Υ 1,6 εκ. Δο 0,7 εκ. Β 13,7 γρ.

Λειτουργικός τύπος : 7γ

Προέλευση : Χώρος X12 (κτήριο Β)

Χρονολόγηση απόθεσης: ΠΚΠ

276. 589

Πηλός. Σχεδόν ακέραιο (μικρή απότμηση στην περιφέρεια).

Αμφικωνικό, συμμετρικό. Πεπιεσμένο.

Δ 3 εκ. Υ 1,2 εκ. Δο 0,8-0,9 εκ. Β 11,1 γρ.

Λειτουργικός τύπος : 6γ

Προέλευση : Χώρος X12 (κτήριο Β)

Χρονολόγηση απόθεσης: ΠΚΠ

277. 591

Πηλός. Ακέραιο.

Δισκοειδές, όστρακο.

Δ 3,7 εκ. Υ 0,8 εκ. Δο 0,5-0,6 εκ. Β 16,2 γρ.

Λειτουργικός τύπος : 8δ

Προέλευση : Χώρος X9 (κτήριο Β)

Χρονολόγηση απόθεσης: ΠΚΠ

278. 592

Πηλός. Σχεδόν ακέραιο (μικρή απότμηση στο περιχέλιωμα της οπής, στο στενό άκρο)

Κωνικό. Πεπιεσμένο.

Δ 3,1 εκ. Υ 1,5 εκ. Δο 0,8 εκ. Β 9,7 γρ.

Λειτουργικός τύπος : 7β

Προέλευση : Χώρος 3β (κτήριο Β)

Χρονολόγηση απόθεσης: ΠΚΠ

279. 594

Πηλός. Αποσπασματικό (λείπει τοξοειδές κομμάτι από την περιφέρεια).

Αμφικωνικό, ασυμμετρικό. Πεπιεσμένο.

Δ 4 εκ. Υ 1,8 εκ. Δο 0,7-0,8 εκ. Β 18,6 γρ.

Προέλευση : Ανασκαφικά τετράγωνα Γ18-Β18-Γ17 (περιοχή Πλατείας 2)

Χρονολόγηση απόθεσης: ΠΚΠ

280. 597

Πηλός. Ακέραιο.

Κωνικό. Πεπιεσμένο.

Δ 3,7 εκ. Υ 1 εκ. Δο 0,9 εκ. Β 13,1 γρ.

Λειτουργικός τύπος : 8γ

Προέλευση : άγνωστη (κοσκίνισμα μπάζων ανασκαφής 1986-1988)

Χρονολόγηση απόθεσης: ΠΚΠ

Αρ.κατ. 273
574



Αρ.κατ. 274
575



Αρ.κατ. 275
586



Αρ.κατ. 276
589



Αρ.κατ. 277
591



Αρ.κατ. 278
592



Αρ.κατ. 279
594



Αρ.κατ. 280
597



281. 643

Πηλός. Ακέραιο.

Κυλινδρικό. Πεπιεσμένο.

Δ 3,5 εκ. Υ 1,3 εκ. Δο 0,8-1,1 εκ. Β 16,6 γρ. Λειτουργικός τύπος : 7δ

Προέλευση : άγνωστη (κοσκίνισμα μπάζων ανασκαφής 1986-1987)

Χρονολόγηση απόθεσης: ΠΚΠ

282. 645

Πηλός. Μισό.

Δισκοειδές, όστρακο.

Δ 3,6 εκ. Υ 0,6 εκ. Δο 0,8 εκ. Β 5,8 γρ.

Προέλευση : άγνωστη (κοσκίνισμα μπάζων ανασκαφής 1986-1987)

Χρονολόγηση απόθεσης: ΠΚΠ

283. 646

Πηλός. Αποσπασματικό (λιγότερο από το μισό).

Δισκοειδές, όστρακο.

Υ 0,9 εκ. Δο 0,8 εκ. Β 14,1 γρ.

Προέλευση : άγνωστη (κοσκίνισμα μπάζων ανασκαφής 1986-1987)

Χρονολόγηση απόθεσης: ΠΚΠ

284. 649

Πηλός. Αποσπασματικό (τοξοειδές κομμάτι).

Δισκοειδές, όστρακο.

Χτ 2,7 εκ. Υ 0,5 εκ. Β 3,1 γρ.

Προέλευση : άγνωστη (κοσκίνισμα μπάζων ανασκαφής 1986-1987)

Χρονολόγηση απόθεσης: ΠΚΠ

285. 650

Πηλός. Σχεδόν ακέραιο (μικρή απότμηση στην περιφέρεια).

Αμφικωνικό, συμμετρικό. Πεπιεσμένο.

Δ 3,7 εκ. Υ 1,5 εκ. Δο 0,7 εκ. Β 18 γρ.

Λειτουργικός τύπος : 8δ

Προέλευση : άγνωστη (κοσκίνισμα μπάζων ανασκαφής 1986-1987)

Χρονολόγηση απόθεσης: ΠΚΠ

286. 791

Πηλός. Μισό.

Δισκοειδές, όστρακο.

Δ 5,6 εκ. Υ 1 εκ. Δο 0,9 εκ. Β 21 γρ.

Προέλευση : Ανασκαφικό τετράγωνο Ζ16

Χρονολόγηση απόθεσης: ΠΚΠ

287. 1186

Πηλός. Σχεδόν ακέραιο (μικρή απότμηση κοντά στην περιφέρεια).

Δισκοειδές, όστρακο.

Δ 5,5 εκ. Υ 0,7 εκ. Δο 0,6-07 εκ. Β 20,8 γρ.

Λειτουργικός τύπος : 11ε

Προέλευση : Χώρος Χ8γ / Πλατεία 4α

Χρονολόγηση απόθεσης: ΠΚΠ

288. 1216

Πηλός. Αποσπασματικό (λιγότερο από το μισό)

Δισκοειδές, όστρακο.

Μ 3,7 εκ. Π 2,1 εκ. Υ 0,9 εκ. Β 8 γρ.

Προέλευση : Β/1995

Χρονολόγηση απόθεσης: ΠΚΠ

Αρ.κατ. 281
643

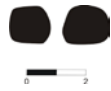

Αρ.κατ. 282
645

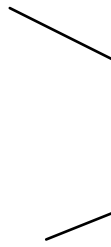

Αρ.κατ. 283
646

Αρ.κατ. 284
649

Αρ.κατ. 285
650



Αρ.κατ. 286
791



Αρ.κατ. 287
1186



Αρ.κατ. 288
1216



289. 1234

Πηλός. Σχεδόν ακέραιο (μικρή απότμηση στην περιφέρεια).

Κωνικό. Πεπιεσμένο.

Δ 4,9 εκ. Υ 2 εκ. Δο 0,8-0,9 εκ. Β 36,2 γρ. Λειτουργικός τύπος : 10η

Προέλευση : Α/1995

Χρονολόγηση απόθεσης: ΠΚΠ

290. 1235

Πηλός. Ακέραιο.

Δισκοειδές. Επιτεδόκυρτο.

Δ 5,1 εκ. Υ 2,3 εκ. Δο 0,9-1 εκ. Β 48,7 γρ. Λειτουργικός τύπος : 11ι

Προέλευση : Ξερολιθιά / Ανασκαφικά τετράγωνο ΣΤ3-Z3

Χρονολόγηση απόθεσης: ΠΚΠ

291. 1236

Πηλός. Σχεδόν ακέραιο (μικρή απόκρουση στην περιφέρεια)

Αμφικωνικό, ασυμμετρικό. Πεπιεσμένο.

Δ 4,8 εκ. Υ 2 εκ. Δο 9,8 – 1 γρ. Β 31,4 γρ. Λειτουργικός τύπος : 10ζ

Προέλευση : Ανασκαφικό τετράγωνο Ζ3

Χρονολόγηση απόθεσης: ΠΚΠ

292. 1237

Πηλός. Αποσπασματικό (λείπει τοξοειδές κομμάτι από την περιφέρεια).

Κωνικό. Πεπιεσμένο.

Δ 3,1 εκ. Υ 1,3 εκ. Δο 0,8-0,9 εκ. Β 10,1 γρ.

Προέλευση : Χώρος Χ15 (κτήριο Γ)

Χρονολόγηση απόθεσης: ΠΚΠ

293. 1238

Πηλός. Σχεδόν ακέραιο (μικρή απότμηση στην περιφέρεια)

Δισκοειδές. Επιτεδόκυρτο.

Δ 3,4 εκ. Υ 1,4 εκ. Δο 0,8-0,9 εκ. Β 17,3 γρ. Λειτουργικός τύπος : 7δ

Προέλευση : Χώρος Χ15 (κτήριο Γ)

Χρονολόγηση απόθεσης: ΠΚΠ

294. 1239

Πηλός. Μισό.

Δισκοειδές. Επιτεδόκυρτο.

Δ 2,6 εκ. Υ 1,1 εκ. Δο 0,9 εκ. Β 4,6 γρ.

Προέλευση : Ανασκαφικά τετράγωνα Κ3 / Κ4

Χρονολόγηση απόθεσης: ΠΚΠ

295. 3790

Πηλός. Ακέραιο.

Δισκοειδές, όστρακο.

Δ 5εκ. Υ 0,6 εκ. Δο 0,6-0,7 εκ. Β 18,1 γρ. Λειτουργικός τύπος : 10δ

Προέλευση : Χώρος Χ204 (κτήριο Ζ)

Χρονολόγηση απόθεσης: ΠΚΠ

296. 3791

Πηλός. Ακέραιο.

Αμφικωνικό, ασυμμετρικό. Πεπιεσμένο.

Δ 4,1 εκ. Υ 2,3 εκ. Δο 1-1,1 εκ. Β 31,3 γρ. Λειτουργικός τύπος : 9ζ

Προέλευση : Χώρος Χ204 (κτήριο Ζ)

Χρονολόγηση απόθεσης: ΠΚΠ

Αρ.κατ. 289
1234

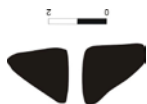

Αρ.κατ. 290
1235



Αρ.κατ. 291
1236



Αρ.κατ. 292
1237



Αρ.κατ. 293
1238



Αρ.κατ. 294
1239



Αρ.κατ. 295
3790



Αρ.κατ. 296
3791



297. 3792

Πηλός. Ακέραιο.

Κωνικό. Πεπιεσμένο.

Δ 4,1 εκ. Υ 1,7 εκ. Δο 0,8-0,9 εκ. Β 22,6 γρ. Λειτουργικός τύπος : 9ε

Προέλευση : Χώρος X204 (κτήριο Ζ)

Χρονολόγηση απόθεσης: ΠΚΠ

298. 3793

Πηλός. Ακέραιο, αλλά διαβρωμένο.

Κωνικό. Πεπιεσμένο.

Δ 4,7 εκ. Υ 2,1 εκ. Δο 0,6-0,8 εκ. Β 31,2 γρ. Λειτουργικός τύπος : 10ζ

Προέλευση : Χώρος X202 (κτήριο Ε)

Χρονολόγηση απόθεσης: ΠΚΠ

299. 3794

Πηλός. Μισό.

Κωνικό. Πεπιεσμένο.

Δ 4 εκ. Υ 2,1 εκ. Δο 0,7 εκ. Β 14,9 γρ.

Προέλευση : Χώρος X202 (κτήριο Ε)

Χρονολόγηση απόθεσης: ΠΚΠ

300. 3795

Πηλός. Ακέραιο.

Δισκοειδές, όστρακο.

Δ 3,8 εκ. Υ 0,5 εκ. Δο 0,6 εκ. Β 7,3 γρ. Λειτουργικός τύπος : 8β

Προέλευση : Χώρος X202 (κτήριο Ε)

Χρονολόγηση απόθεσης: ΠΚΠ

301. 3796

Πηλός. Σχεδόν ακέραιο (λείπει τοξοειδές κομμάτι από την περιφέρεια)

Κωνικό. Πεπιεσμένο.

Δ 5,2 εκ. Υ 2,1 εκ. Δο 0,8-0,9 εκ. Β 49 γρ. Λειτουργικός τύπος : 11ι

Προέλευση : Πλατεία 7

Χρονολόγηση απόθεσης: ΠΚΠ

302. 3797

Πηλός. Αποσπασματικό (λιγότερο από το μισό).

Δισκοειδές. Επιπεδόκυρτο.

Δ 4,1 εκ. Υ 1,1 εκ. Δο 08 εκ. Β 11 γρ.

Προέλευση : Πλατεία 7

Χρονολόγηση απόθεσης: ΠΚΠ

303. 3798

Πηλός. Σχεδόν ακέραιο (λείπει τοξοειδές κομμάτι από την περιφέρεια)

Κωνικό. Πεπιεσμένο.

Δ 3,5 εκ. Υ 1,1 εκ. Δο 0,6-0,8 εκ. Β 13,1 γρ. Λειτουργικός τύπος : 7γ

Προέλευση : Ανασκαφικό τετράγωνο Δ13 (κτήριο Σ)

Χρονολόγηση απόθεσης: ΠΚΠ

304. 3799

Πηλός. Μισό.

Δισκοειδές. Επιπεδόκυρτο.

Δ 3,1 εκ. Υ 1,2 εκ. Δο 0,7 εκ. Β 5,8 γρ.

Προέλευση : Ανασκαφικό τετράγωνο Δ13 (κτήριο Σ)

Χρονολόγηση απόθεσης: ΠΚΠ

Αρ.κατ. 297
3792



Αρ.κατ. 298
3793



Αρ.κατ. 299
3794



Αρ.κατ. 300
3795



Αρ.κατ. 301
3796

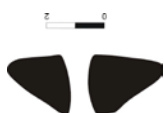

Αρ.κατ. 302
3797



Αρ.κατ. 303
3798



Αρ.κατ. 304
3799



305. 3800

Πηλός. Ακέραιο.

Κωνικό. Πεπιεσμένο.

Δ 3,8 εκ. Υ 1,3 εκ. Δο 0,7-0,8 εκ. Β 17,8 γρ. Λειτουργικός τύπος : 8δ

Προέλευση : Πλατεία 7

Χρονολόγηση απόθεσης: ΠΚΠ

306. 3801

Πηλός. Μισό.

Αμφικωνικό, συμμετρικό. Πεπιεσμένο.

Δ 3,8 εκ. Υ 1,7 εκ. Δο 0,8 εκ. Β 9,3 γρ.

Προέλευση : Πλατεία 7

Χρονολόγηση απόθεσης: ΠΚΠ

307. 3802

Πηλός. Αποσπασματικό (λείπει τοξοειδές κομμάτι από την περιφέρεια).

Δισκοειδές. Κοιλόκυρτο.

Δ 3,1 εκ. Υ 0,7 εκ. Δο 0,6 εκ. Β 9,4 γρ.

Προέλευση : Πλατεία 7

Χρονολόγηση απόθεσης: ΠΚΠ

308. 3803

Πηλός. Ακέραιο.

Αμφικωνικό, συμμετρικό. Πεπιεσμένο.

Δ 3,3 εκ. Υ 1,3 εκ. Δο 0,8 εκ. Β 10,2 γρ. Λειτουργικός τύπος : 7γ

Προέλευση : Δρόμος 3, δυτικά του χώρου X275

Χρονολόγηση απόθεσης: ΠΚΠ

309. 3804

Πηλός. Σχεδόν ακέραιο (αποφλοιωμένη η μία όψη)

Δισκοειδές, όστρακο.

Δ 6,7 εκ. Υ 0,9-1,2 εκ. Δο 0,9 εκ. Β 60 γρ. Λειτουργικός τύπος : 14λ

Προέλευση : Χώρος X252 (κτήριο Δ)

Χρονολόγηση απόθεσης: ΠΚΠ

310. 3805

Πηλός. Αποσπασματικό.

Αμφικωνικό, ασυμμετρικό. Πεπιεσμένο.

Δ 3,7 εκ. Υ 1,6 εκ. Δο 0,7 εκ. Β 17,2 γρ.

Προέλευση : Σύγχρονη κλίμαξ, ανατολικά του χώρου X252.

Χρονολόγηση απόθεσης: ΠΚΠ

311. 3806

Πηλός. Σχεδόν ακέραιο (πολύ μικρή απότμηση στην περιφέρεια)

Κωνικό. Πεπιεσμένο.

Δ 4,4 εκ. Υ 1,7 εκ. Δο 0,7 εκ. Β 30,9 γρ. Λειτουργικός τύπος : 9ζ

Προέλευση : Πλατεία 10

Χρονολόγηση απόθεσης: ΠΚΠ

312. 3807

Πηλός. Αποσπασματικό (λιγότερο από το μισό).

Κωνικό. Πεπιεσμένο.

Δ 4,3 εκ. Υ 1,8 εκ. Δο 0,8 εκ. Β 23,3 γρ.

Προέλευση : Πλατεία 10

Χρονολόγηση απόθεσης: ΠΚΠ

Αρ.κατ. 305
3800



Αρ.κατ. 306
3801



Αρ.κατ. 307
3802



Αρ.κατ. 308
3803

Αρ.κατ. 309
3804



Αρ.κατ. 310
3805



Αρ.κατ. 311
3806



Αρ.κατ. 312
3807



313. 3808

Πηλός. Ακέραιο αλλά ημιτελές (δεν έχει ολοκληρωθεί η διάτρηση της οπής, ούτε το στρογγύλεμα της περιφέρειας).
Δισκοειδές, όστρακο.
Μ 5,2 εκ. Π 4,3 εκ. Υ 0,8 εκ. Δο 0,6 εκ. Β 24,9 γρ. Λειτουργικός τύπος : 11ε
Προέλευση : Πλατεία 10
Χρονολόγηση απόθεσης: ΠΚΠ

314. 3809

Πηλός. Ακέραιο.
Δισκοειδές, όστρακο. Όχι εντελώς αποστρογγυλεμένο.
Μ 3,3 εκ. Π 3 εκ. Υ 0,8 εκ. Δο 0,6 εκ. Β 9 γρ. Λειτουργικός τύπος : 7β
Προέλευση : Πλατεία 10
Χρονολόγηση απόθεσης: ΠΚΠ

315. 3810

Πηλός. Μισό. Η κεντρική οπή σώζεται τμηματικά.
Δισκοειδές, όστρακο. Όχι εντελώς αποστρογγυλεμένο.
Μ 5,5 εκ. Π 3,1 εκ. Υ 0,6 εκ. Β 11,3 γρ.
Προέλευση : Πλατεία 10
Χρονολόγηση απόθεσης: ΠΚΠ

316. 3811

Πηλός. Ακέραιο.
Δισκοειδές. Επιτεδόκυρτο.
Δ 2,9 εκ. Υ 1 εκ. Δο 0,9 εκ. Β 8,2 γρ. Λειτουργικός τύπος : 6β
Προέλευση : Αφαίρεση μπάζων στα ανατολικά του χώρου Χ6 (κτήριο Α)
Χρονολόγηση απόθεσης: ΠΚΠ

317. 3812

Πηλός. Μισό.
Δισκοειδές, όστρακο.
Δ 4,6 εκ. Υ 0,9 εκ. Β 12,3 γρ.
Προέλευση : Πλατεία 10, αποχρωμάτωση από τα ανατολικά του χώρου Χ266
Χρονολόγηση απόθεσης: ΠΚΠ

318. 3813

Πηλός. Ακέραιο. Αποφλοιώση κοντά στην περιφέρεια.
Κωνικό. Πεπιεσμένο.
Δ 4,2 εκ. Υ 1,8 εκ. Δο 0,9 εκ. Β 31,2 γρ. Λειτουργικός τύπος : 9ζ
Προέλευση : Πλατεία 9
Χρονολόγηση απόθεσης: ΠΚΠ

319. 3814

Πηλός. Μισό.
Κωνικό. Πεπιεσμένο.
Δ 4,3 εκ. Υ 1,5 εκ. Δο 0,9 εκ. Β 17 γρ.
Προέλευση : Πλατεία 9
Χρονολόγηση απόθεσης: ΠΚΠ

320. 3815

Πηλός. Αποσπασματικό.
Κωνικό. Πεπιεσμένο.
Δ 2,3 εκ. Υ 0,9 εκ. Δο 0,7 εκ. Β 4 γρ.
Προέλευση : Πλατεία 9
Χρονολόγηση απόθεσης: ΠΚΠ

Ар.кат. 313
3808



Ар.кат. 314
3809



Ар.кат. 315
3810



Ар.кат. 316
3811



Ар.кат. 317
3812



Ар.кат. 318
3813



Ар.кат. 319
3814



Ар.кат. 320
3815



321. 3851

Πηλός. Αποσπασματικό (λείπουν κομμάτια από την περιφέρεια)

Αμφικωνικό, ασυμμετρικό. Πεπιεσμένο.

Διακοσμημένο.

Δ 4,4 εκ. Υ 1,8 εκ. Δο 0,9 εκ. Β 24,5 γρ.

Προέλευση : Ανασκαφικό τετράγωνο Η18

Χρονολόγηση απόθεσης: ΠΚΠ

322. 3816

Πηλός. Ακέραιο.

Αμφικωνικό, συμμετρικό. Πεπιεσμένο.

Δ 3,9 εκ. Υ 1,2 εκ. Δο 0,8-1,5 εκ. Β 18,4 γρ.

Λειτουργικός τύπος : 8δ

Προέλευση : Χώρος Χ254 (κτήριο ΙΖ)

Χρονολόγηση απόθεσης: ΠΚΠ

323. 3817

Πηλός. Ακέραιο.

Δισκοειδές. Επιπεδόκυρτο.

Δ 3 εκ. Υ 1,1 εκ. Δο 0,8 εκ. Β 10,2 γρ.

Λειτουργικός τύπος : 6γ

Προέλευση : Πλατεία 9

Χρονολόγηση απόθεσης: ΠΚΠ

324. 3818

Πηλός. Μισό.

Κωνικό. Πεπιεσμένο.

Δ 3 εκ. Υ 1 εκ. Δο 0,8 εκ. Β 4,2 γρ.

Προέλευση : Πλατεία 9

Χρονολόγηση απόθεσης: ΠΚΠ

325. 3819

Πηλός. Ακέραιο.

Κωνικό. Πεπιεσμένο.

Δ 4,7 εκ. Υ 1,7 εκ. Δο 0,9-1,1 εκ. Β 30,9 γρ.

Λειτουργικός τύπος : 10ζ

Προέλευση : Πλατεία 9

Χρονολόγηση απόθεσης: ΠΚΠ

326. 3820

Πηλός. Ακέραιο (μικρή απότμηση στην περιφέρεια). Απολεπισμένο στην τροπιδωση.

Αμφικωνικό, συμμετρικό. Πεπιεσμένο.

Δ 3,8 εκ. Υ 1,8 εκ. Δο 0,6-0,7 εκ. Β 24,3 γρ.

Λειτουργικός τύπος : 8ε

Προέλευση : Δρόμος 3, Πλατεία 7

Χρονολόγηση απόθεσης: ΠΚΠ

327. 3821

Πηλός. Ακέραιο.

Δισκοειδές. Επιπεδόκυρτο.

Δ 3,9 εκ. Υ 1,3 εκ. Δο 0,8 εκ. Β 18 γρ.

Λειτουργικός τύπος : 8δ

Προέλευση : Χώρος Χ248 (κτήριο Ζ)

Χρονολόγηση απόθεσης: ΠΚΠ

328. 3822

Πηλός. Ακέραιο.

Κυλινδρικό. Πεπιεσμένο. Οπή ελαφρώς έκκεντρη

Δ 4,5 εκ. Υ 1,7 εκ. Δο 0,7 εκ. Β 39,6 γρ.

Λειτουργικός τύπος : 9η

Προέλευση : Κάτω από Χ201, ανατ. τμήμα Χ248 (κτήριο Ζ)

Χρονολόγηση απόθεσης: ΠΚΠ

Αρ.κατ. 321
3851



Αρ.κατ. 322
3816



Αρ.κατ. 323
3817



Αρ.κατ. 324
3818



Αρ.κατ. 325
3819



Αρ.κατ. 326
3820



Αρ.κατ. 327
3821



Αρ.κατ. 328
3822

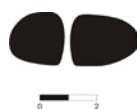

329. 3823

Πηλός. Ακέραιο.

Κωνικό. Πεπιεσμένο.

Δ 3,9 εκ. Υ 1,9 εκ. Δο 0,8 εκ. Β 32,5 γρ. Λειτουργικός τύπος : 8ζ

Προέλευση : Χώρος Χ200 (κτήριο Ε)

Χρονολόγηση απόθεσης: ΠΚΠ

330. 3824

Πηλός. Σχεδόν ακέραιο (μικρή απότμηση στην περιφέρεια). Στην “κωνική” όψη (δηλαδή εκτός της βάσης) μάλλον πορτοκαλί επίχρυσμα

Κωνικό. Πεπιεσμένο.

Δ 4,4 εκ. Υ 2,1 εκ. Δο 0,7-0,8 εκ. Β 31,2 γρ. Λειτουργικός τύπος : 9ζ

Προέλευση : Χώρος Χ200α (κτήριο Ε)

Χρονολόγηση απόθεσης: ΠΚΠ

331. 3825

Πηλός. Αποσπασματικό (περισσότερο από το μισό).

Κωνικό, κολουροκωνικό. Πεπιεσμένο.

Δ 4,7 εκ. Υ 2 εκ. Δο 0,7-0,9 εκ. Β 41,6 γρ

Προέλευση : Ανασκαφικό τετράγωνο Θ11

Χρονολόγηση απόθεσης : ΠΚ Ι (φάση Γκρόττας - Πηλού)

332. 3826

Πηλός. Ακέραιο.

Δισκοειδές.

Δ 3,7 εκ. Υ 2 εκ. Δο 0,8-0,8 εκ. Β 22,3 γρ. Λειτουργικός τύπος : 8ε

Προέλευση : Χώρος Χ300 (κτήριο ΚΓ)

Χρονολόγηση απόθεσης : ΠΚ Ι (φάση Γκρόττας - Πηλού)

333. 3827

Πηλός. Αποσπασματικό (περισσότερο από το μισό). Συγκολλημένο από δύο κομμάτια.

Κωνικό. Πεπιεσμένο.

Χορδή τόξου 3,7 εκ. Υ 1,2 εκ. Δο 0,6 εκ. Β 21,2 γρ.

Προέλευση : Χώρος Χ300 (κτήριο ΚΓ)

Χρονολόγηση απόθεσης : ΠΚ Ι (φάση Γκρόττας - Πηλού)

334. 3828

Πηλός. Ακέραιο.

Κυλινδρικό. Πεπιεσμένο.

Δ 4 εκ. Υ 2,3 εκ. Δο 0,8-1 εκ. Β39,2 γρ. Λειτουργικός τύπος : 8η

Προέλευση : Χώρος Χ300 (κτήριο ΚΓ)

Χρονολόγηση απόθεσης : ΠΚ Ι (φάση Γκρόττας - Πηλού)

335. 3829

Πηλός. Σχεδόν ακέραιο.

Κωνικό. Κοίλο το φαρδύ άκρο.

Δ 4,4 εκ. Υ 2 εκ. Δο 0,7-0,8 εκ. Β 32,6 γρ. Λειτουργικός τύπος : 9ζ

Προέλευση : Χώρος Χ300 (κτήριο ΚΓ)

Χρονολόγηση απόθεσης : ΠΚ Ι (φάση Γκρόττας - Πηλού)

336. 3830

Πηλός. Σχεδόν ακέραιο.

Κωνικό. Πεπιεσμένο.

Δ 5,5 εκ. Υ 2,3 εκ. Δο 0,8 εκ. Β 61,7 γρ. Λειτουργικός τύπος : 12μ

Προέλευση : Χώρος Χ300 (κτήριο ΚΓ)

Χρονολόγηση απόθεσης : ΠΚ Ι (φάση Γκρόττας - Πηλού)

Αρ.κατ. 329
3823



Αρ.κατ. 330
3824



Αρ.κατ. 331
3825



Αρ.κατ. 332
3826



Αρ.κατ. 333
3827



Αρ.κατ. 334
3828



Αρ.κατ. 335
3829



Αρ.κατ. 336
3830



337. 3831

Πηλός. Ακέραιο.

Κωνικό, με κεκλιμένο ώμο. Πεπιεσμένο.

Δ 4,1 εκ. Υ 1,8 εκ. Δο 0,8 εκ. Β 33,4 γρ.

Λειτουργικός τύπος : 9ζ

Προέλευση : Ανασκαφικά τετράγωνα Θ12-Θ11

Χρονολόγηση απόθεσης : ΠΚ Ι (φάση Γκρόττας - Πηλού)

338. 3832

Πηλός. Σχεδόν ακέραιο.

Κωνικό. Πεπιεσμένο.

Δ 5,3 εκ. Υ 2,4 εκ. Δο 0,7 - 0,9 εκ. Β 55 γρ.

Λειτουργικός τύπος : 11κ

Προέλευση : Χώροι X297, X291 (κτήριο ΚΒ)

Χρονολόγηση απόθεσης : ΠΚ Ι (φάση Γκρόττας - Πηλού)

339. 3833

Πηλός. Σχεδόν ακέραιο.

Κωνικό. Πεπιεσμένο. Οπή ελαφρώς έκκεντρη.

Δ 6,2 εκ. Υ 2,3 εκ. Δο 0,8 - 0,9 εκ. Β 71 γρ.

Λειτουργικός τύπος : 13ξ

Προέλευση : Χώροι X297, X291 (κτήριο ΚΒ)

Χρονολόγηση απόθεσης : ΠΚ Ι (φάση Γκρόττας - Πηλού)

340. 3834

Πηλός. Σχεδόν ακέραιο.

Κωνικό. Πεπιεσμένο. Κοίλο το φαρδύ άκρο. Οπή ελαφρώς κυρτές.

Δ 5,9 εκ. Υ 1,8 εκ. Δο 0,7 - 0,8 εκ. Β 43,3 γρ.

Λειτουργικός τύπος : 12θ

Προέλευση : Χώρος X297

Χρονολόγηση απόθεσης : ΠΚ Ι (φάση Γκρόττας - Πηλού)

341. 3835

Πηλός. Σχεδόν ακέραιο.

Κωνικό. Πεπιεσμένο.

Δ 5 εκ. Υ 2,2 εκ. Δο 0,7 εκ. Β 40,6 γρ.

Λειτουργικός τύπος : 10θ

Προέλευση : Χώρος X297

Χρονολόγηση απόθεσης : ΠΚ Ι (φάση Γκρόττας - Πηλού)

342. 3836

Πηλός. Σχεδόν ακέραιο.

Κωνικό. Πεπιεσμένο.

Δ 6,1 εκ. Υ 2,1 εκ. Δο 0,8 - 0,9 εκ. Β 62,1 γρ.

Λειτουργικός τύπος : 13μ

Προέλευση : Χώροι X297, X291 (κτήριο ΚΒ)

Χρονολόγηση απόθεσης : ΠΚ Ι (φάση Γκρόττας - Πηλού)

343. 3837

Πηλός. Σχεδόν ακέραιο.

Κωνικό. Πεπιεσμένο. Οπή ελαφρώς έκκεντρη.

Δ 6,1 εκ. Υ 2,1 εκ. Δο 0,7 - 0,8 εκ. Β 65,5 γρ.

Λειτουργικός τύπος : 13ν

Προέλευση : Χώροι X297, X291 (κτήριο ΚΒ)

Χρονολόγηση απόθεσης : ΠΚ Ι (φάση Γκρόττας - Πηλού)

344. 3838

Πηλός. Σχεδόν ακέραιο.

Κωνικό. Εξαιρετικά πεπιεσμένο.

Δ 4,2 εκ. Υ 1,2 εκ. Δο 0,8 εκ. Β 17,6 γρ.

Λειτουργικός τύπος : 9δ

Προέλευση : Χώρος X297

Χρονολόγηση απόθεσης : ΠΚ Ι (φάση Γκρόττας - Πηλού)

Αρ.κατ. 337
3831



Αρ.κατ. 338
3832



Αρ.κατ. 339
3833



Αρ.κατ. 340
3834



Αρ.κατ. 341
3835



Αρ.κατ. 342
3836



Αρ.κατ. 343
3837



Αρ.κατ. 344
3838



345. 3839

Πηλός. Ακέραιο.

Δισκοειδές. Οπή ελαφρώς έκκεντρη.

Δ 4,2 εκ. Υ 1,2 εκ. Δο 0,8 εκ. Β 19,4 γρ.

Λειτουργικός τύπος : 9γ

Προέλευση : Χώρος X297

Χρονολόγηση απόθεσης : ΠΚ Ι (φάση Γκρόττας - Πηλού)

346. 3840 (α + β)

Πηλός. Αποσπασματικό (περίπου το μισό). Συγκολλημένο από δύο κομμάτια (α + β).

Σφαιροειδές. Ψηλό.

Δ 3,3 εκ. Υ 3,4 εκ. Δο 0,4 - 0,5 εκ. Β 21 γρ.

Προέλευση : Χώρος X297

Χρονολόγηση απόθεσης : ΠΚ Ι (φάση Γκρόττας - Πηλού)

347. 3841

Πηλός. Ακέραιο. Συγκολλημένο από δύο κομμάτια.

Δισκοειδές. Κοιλόκυρτο.

Δ 3,9 εκ. Υ 1 εκ. Δο 0,8 εκ. Β 15,2 γρ.

Λειτουργικός τύπος : 8δ

Προέλευση : Χώρος X297

Χρονολόγηση απόθεσης : ΠΚ Ι ; (φάση Γκρόττας - Πηλού)

348. 3842

Πηλός. Αποσπασματικό (περίπου το μισό).

Κωνικό. Οπή μάλλον έκκεντρη.

Δ 4,7 εκ. Υ 2,2 εκ. Δο άγνωστο Β 22,2 γρ.

Προέλευση : Χώρος X297

Χρονολόγηση απόθεσης : ΠΚ Ι (φάση Γκρόττας - Πηλού)

349. 3843

Πηλός. Αποσπασματικό (περισσότερο από το μισό). Συγκολλημένο από δύο κομμάτια.

Κωνικό. Πεπιεσμένο.

Δ 4,7 εκ. Υ 1,6 εκ. Δο 0,7 - 0,8 εκ. Β 31,5 γρ.

Προέλευση : Χώρος X297

Χρονολόγηση απόθεσης : ΠΚ Ι (φάση Γκρόττας - Πηλού)

350. 3844

Πηλός. Ακέραιο.

Δισκοειδές, όστρακο.

Δ 4,6 εκ. Υ 0,8 εκ. Δο 0,8 εκ. Β 21,3 γρ.

Λειτουργικός τύπος : 10ε

Προέλευση : Χώρος X310

Χρονολόγηση απόθεσης : ΠΚ Ι (φάση Γκρόττας - Πηλού)

351. 3746

Πηλός. Αποσπασματικό (περισσότερο από το μισό).

Κωνικό.

Δ 5,2 εκ. Υ 2 εκ. Δο 0,8 - 0,9 εκ. Β 45,3 γρ.

Προέλευση : Πλατεία 9, χώροι X260, X260.1

Χρονολόγηση απόθεσης : ΠΚ ΙΙ

352. 3747α

Πηλός. Ακέραιο.

Αμφικωνικό, ασυμμετρικό. Πεπιεσμένο.

Δ 3,2 εκ. Υ 1,2 εκ. Δο 0,7 εκ. Β 10,6 γρ.

Λειτουργικός τύπος : 7γ

Προέλευση : Πλατεία 9, χώροι X260, X260.1

Χρονολόγηση απόθεσης : ΠΚ ΙΙ

Αρ.κατ. 345
3839

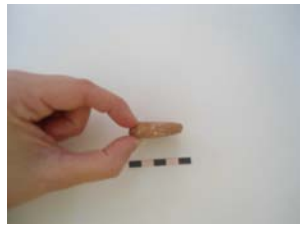

Αρ.κατ. 346
3840



Αρ.κατ. 347
3841

Χωρίς απεικόνιση

Αρ.κατ. 348
3842



Αρ.κατ. 349
3843



Αρ.κατ. 350
3844



Αρ.κατ. 351
3746



Αρ.κατ. 352
3747α



353. 3747β

Πηλός. Αποσπασματικό (περισσότερο από το μισό).
Κωνικό. Πεπιεσμένο.
Δ 3,9 εκ. Υ 1,4 εκ. Δο 0,6 - 0,7 εκ. Β 15,9 γρ.
Προέλευση : Πλατεία 9, χώρος Χ260.2
Χρονολόγηση απόθεσης : ΠΚ ΙΙ

354. 3748

Πηλός. Σχεδόν ακέραιο.
Αμφικωνικό, ασυμμετρικό. Πεπιεσμένο.
Δ 3,8 εκ. Υ 2 εκ. Δο 0,8 εκ. Β 18,8 γρ. Λειτουργικός τύπος : 8δ
Προέλευση : Πλατεία 9, χώροι Χ260, Χ343
Χρονολόγηση απόθεσης : ΠΚ ΙΙ

355. 3749

Πηλός. Αποσπασματικό (περίπου το μισό)
Κωνικό. Πεπιεσμένο.
Δ 4,2 εκ. Υ 2,3 εκ. Δο 0,6 - 0,8 εκ. Β 18,8 γρ.
Προέλευση : Πλατεία 9, Αγωγός
Χρονολόγηση απόθεσης : ΠΚ ΙΙ

356. 3750

Πηλός. Σχεδόν ακέραιο.
Αμφικωνικό, ασυμμετρικό. Πεπιεσμένο.
Δ 3,6 εκ. Υ 1,8 εκ. Δο 0,8 εκ. Β 18,7 γρ. Λειτουργικός τύπος : 8δ
Προέλευση : Πλατεία 9, χώροι Χ260, Χ343
Χρονολόγηση απόθεσης : ΠΚ ΙΙ

357. 3751

Πηλός. Αποσπασματικό (περισσότερο από το μισό).
Κωνικό. Πεπιεσμένο.
Δ 4,1 εκ. Υ 1,9 εκ. Δο 0,7 εκ. Β 18,9 γρ.
Προέλευση : Πλατεία 9, χώροι Χ260, 343
Χρονολόγηση απόθεσης : ΠΚ ΙΙ

358. 3753

Πηλός. Αποσπασματικό (περίπου το μισό).
Κωνικό. Πεπιεσμένο.
Δ 4,6 εκ. Υ 1,7 εκ. Δο 0,7 εκ. Β 18,4 γρ.
Προέλευση : Πλατεία 9, Αγωγός
Χρονολόγηση : ΠΚ ΙΙ

359. 3754

Πηλός. Αποσπασματικό (περίπου το μισό).
Αμφικωνικό, ασυμμετρικό. Πεπιεσμένο.
Δ 3,1 εκ. Υ 1,4 εκ. Δο 0,7 - 0,8 εκ. Β 6,1 γρ.
Προέλευση : Πλατεία 9, χώροι Χ260, Χ343
Χρονολόγηση απόθεσης : ΠΚ ΙΙ

360. 3430

Πηλός. Αποσπασματικό (περισσότερο από το μισό).
Κωνικό. Πεπιεσμένο. Οπή ελαφρώς έκκεντρη.
Δ 4,3 εκ. Υ 1,9 εκ. Δο 0,8 - 0,9 εκ. Β 22,1 γρ.
Προέλευση : Χώρος Χ326 (κτήριο ΚΘ)
Χρονολόγηση απόθεσης : ΠΚ ΙΙ

Αρ.κατ. 353
3747β



Αρ.κατ. 354
3748



Αρ.κατ. 355
3749



Αρ.κατ. 356
3750



Αρ.κατ. 357
3751



Αρ.κατ. 358
3753



Αρ.κατ. 359
3754



Αρ.κατ. 360
3430



361. 3717

Πηλός. Αποσπασματικό (περίπου το μισό).
Δισκοειδές. Επιπεδόκυρτο.
Δ 4,2 εκ. Υ 1,2 εκ. Δο 0,9 εκ. Β 11,7 γρ.
Προέλευση : Δρόμος 1, Πλατεία 13, μεταξύ κτηρίων Μ και Λ
Χρονολόγηση απόθεσης : ΠΚ ΙΙ

362. 3708

Πηλός. Ακέραιο.
Δισκοειδές, όστρακο.
Δ 5,2 εκ. Υ 0,9 εκ. Δο 27,3 γρ. Β 27,3 γρ. Λειτουργικός τύπος : 11στ
Προέλευση : Χώρος X319 (κτήριο ΚΗ)
Χρονολόγηση απόθεσης : ΠΚ ΙΙ

363. 3436

Πηλός. Αποσπασματικό (περίπου το μισό).
Δισκοειδές, όστρακο.
Δ άγνωστο Υ 0,7 εκ. Δο 0,5 - 0, 6 εκ. Β 8 γρ.
Προέλευση : Χώρος X331
Χρονολόγηση απόθεσης : ΠΚ ΙΙ

364. 3716

Πηλός. Ακέραιο.
Δισκοειδές, όστρακο.
Δ 3,1 εκ. Υ 1 εκ. Δο 0,8 εκ. Β 11,5 γρ. Λειτουργικός τύπος : 7γ
Προέλευση : Δρόμος 1, Πλατεία 13, μεταξύ κτηρίων Μ και Λ, χώρος X336.
Χρονολόγηση απόθεσης : ΠΚ ΙΙ

365. 3745

Πηλός. Ακέραιο.
Δισκοειδές, όστρακο. Περιφέρεια όχι εντελώς απεστρογγυλεμένη.
Δ 4 εκ. Υ 1 εκ. Δο 0,5 εκ. Β 20 γρ. Λειτουργικός τύπος : 8δ
Προέλευση : Πλατεία 14, χώρος X337
Χρονολόγηση απόθεσης : ΠΚ ΙΙ

366. 3845

Πηλός. Σχεδόν ακέραιο.
Κωνικό. Πεπιεσμένο. Κοίλο το φαρδύ άκρο.
Δ 5,5 εκ. Υ 1,9 εκ. Δο 0,8 εκ. Β 55,7 γρ. Λειτουργικός τύπος : 11λ
Προέλευση : Ανασκαφικό τετράγωνο Z13
Χρονολόγηση απόθεσης : ΠΚ ΙΙ

367. 3846

Πηλός. Σχεδόν ακέραιο. Ημιτελές (δεν έχει γίνει η διάτρηση της οπής)
Αμφικωνικό, συμμετρικό.
Δ 3,8 εκ. Υ 2,5 εκ. Β 24,2 γρ. Λειτουργικός τύπος : 8ε
Προέλευση : Χώρος X203α
Χρονολόγηση απόθεσης : ΠΚ ΙΙ

368. 3847

Πηλός. Αποσπασματικό (περισσότερο από το μισό).
Κωνικό. Πεπιεσμένο.
Δ 4,2 εκ. Υ 1,7 εκ. Δο 0,8 εκ. Β 25,1 γρ.
Προέλευση : Πλατεία 9, χώρος X343
Χρονολόγηση απόθεσης : ΠΚ ΙΙ

Αρ.κατ. 361
3717



Αρ.κατ. 362
3708



Αρ.κατ. 363
3436

Χωρίς απεικόνιση

Αρ.κατ. 364
3716



Αρ.κατ. 365
3745



Αρ.κατ. 366
3845



Αρ.κατ. 367
3846



Αρ.κατ. 368
3847



369. 3848

Πηλός. Αποσπασματικό (περίπου το μισό).
Κωνικό. Εξαιρετικά πεπιεσμένο. Κοίλο το φαρδύ άκρο. Οπή μάλλον έκκεντρη.
Δ 2,8 εκ. Υ 1 εκ. Δο 0,5 εκ. Β 4 γρ.
Προέλευση : Ανασκαφικό τετράγωνο Κ20
Χρονολόγηση απόθεσης : ΠΚ ΙΙ ;

370. 3849

Πηλός. Ακέραιο.
Αμφικωνικό, ασυμμετρικό. Πεπιεσμένο.
Δ 3,7 εκ. Υ 2 εκ. Δο 0,7 εκ. Β 20,2 γρ. Λειτουργικός τύπος : 8ε
Προέλευση : Ανασκαφικό τετράγωνο ΣΤ13
Χρονολόγηση απόθεσης : ΠΚ ΙΙ

371. 3850

Πηλός. Σχεδόν ακέραιο.
Αμφικωνικό, ασυμμετρικό. Εξαιρετικά πεπιεσμένο. Λειτουργικός τύπος : 8δ
Δ 3,8 εκ. Υ 1,6 εκ. Δο 0,8 εκ. Β 15,8 γρ.
Προέλευση : Χώρος X234 (κτήριο ΙΑ)
Χρονολόγηση απόθεσης : ΠΚ ΙΙ

Γκρόττα Νάξου**372. 270**

Πηλός. Σχεδόν ακέραιο
Δισκοειδές. Επιπεδόκυρτο.
Δ 5,6 εκ. Υ 2,4 εκ. Δο 0,7-0,9 εκ. Β 81,7 γρ. Λειτουργικός τύπος : 12π
Προέλευση : Γκρόττα Νάξου
Χρονολόγηση απόθεσης: ΠΚ Ι

373. 271

Πηλός. Ακέραιο.
Δισκοειδές. Επιπεδόκυρτο.
Δ 5,5 εκ. Υ 1,8 εκ. Δο 0,7 εκ. Β 59,4 γρ. Λειτουργικός τύπος : 11λ
Προέλευση : Γκρόττα Νάξου
Χρονολόγηση απόθεσης: ΠΚ Ι

374. 272

Πηλός. Αποσπασματικό (λείπει τμήμα της περιφέρειας).
Δισκοειδές. Αμφίκυρτο.
Δ 4,2 εκ. Υ 2 εκ. Δο 0,8 εκ. Β 28,8 γρ.
Προέλευση : Γκρόττα Νάξου
Χρονολόγηση απόθεσης: ΠΚ Ι

375. 273

Πηλός. Σχεδόν ακέραιο.
Κωνικό. Πεπιεσμένο.
Δ 5 εκ. Υ 2,7 εκ. Δο 0,7-0,8 εκ. Β 60 γρ. Λειτουργικός τύπος : 10λ
Προέλευση : Γκρόττα Νάξου
Χρονολόγηση απόθεσης: ΠΚ Ι

376. 274

Πηλός. Ακέραιο.
Κωνικό. Πεπιεσμένο.
Δ 5,4 εκ. Υ 3,1 εκ. Δο 0,7-0,8 εκ. Β 76,2 γρ. Λειτουργικός τύπος : 11ο
Προέλευση : Γκρόττα Νάξου
Χρονολόγηση απόθεσης: ΠΚ Ι

Αρ.κατ. 369
3848



Αρ.κατ. 370
3849



Αρ.κατ. 371
3850



Αρ.κατ. 372
270

χωρίς απεικόνιση



Αρ.κατ. 373
271

Αρ.κατ. 374
272

χωρίς απεικόνιση

Αρ.κατ. 375
273

χωρίς απεικόνιση

Αρ.κατ. 376
274



377. 275

Πηλός. Ακέραιο.

Κωνικό. Πεπιεσμένο.

Δ 5,2 εκ. Υ 2,5 εκ. Δο 0,7 εκ. Β 54,6 γρ.

Λειτουργικός τύπος : 11κ

Προέλευση : Γκρόττα Νάξου

Χρονολόγηση απόθεσης: ΠΚ Ι

378. 276

Πηλός. Ακέραιο.

Κωνικό. Πεπιεσμένο.

Δ 5,3 εκ. Υ 2,3 εκ. Δο 0,7 εκ. Β 51,3 γρ.

Λειτουργικός τύπος : 11κ

Προέλευση : Γκρόττα Νάξου

Χρονολόγηση απόθεσης: ΠΚ Ι

379. 277

Πηλός Ακέραιο.

Κωνικό. Πεπιεσμένο.

Δ 4,3 εκ. Υ 1,5 εκ. Δο 0,6-0,7 εκ. Β 25,4 γρ.

Λειτουργικός τύπος : 9στ

Προέλευση : Γκρόττα Νάξου

Χρονολόγηση απόθεσης: ΠΚ Ι

380. 278

Πηλός. Σχεδόν ακέραιο.

Κωνικό. Πεπιεσμένο.

Δ 5,8 εκ. Υ 2,2 εκ. Δο 0,7 εκ. Β 60 γρ.

Λειτουργικός τύπος : 12λ

Προέλευση : Γκρόττα Νάξου

Χρονολόγηση απόθεσης : ΠΚ Ι

381. 279

Πηλός. Ακέραιο.

Κωνικό. Πεπιεσμένο.

Δ 5,7 εκ. Υ 2,1 εκ. Δο 0,7 εκ. Β 63,2 γρ.

Λειτουργικός τύπος : 12μ

Προέλευση : Γκρόττα Νάξου

Χρονολόγηση απόθεσης : ΠΚ Ι

382. 280

Πηλός. Σχεδόν ακέραιο.

Κωνικό. Πεπιεσμένο.

Δ 5,4 εκ. Υ 2,2 εκ. Δο 0,5-0,7 εκ. Β 54,6 γρ.

Λειτουργικός τύπος : 11κ

Προέλευση : Γκρόττα Νάξου

Χρονολόγηση απόθεσης : ΠΚ Ι

383. 281

Πηλός. Σχεδόν ακέραιο.

Κωνικό. Πεπιεσμένο.

Δ 5,8 εκ. Υ 3,2 εκ. Δο 0,7-0,8 εκ. Β 89,9 γρ.

Λειτουργικός τύπος : 12ρ

Προέλευση : Γκρόττα Νάξου

Χρονολόγηση απόθεσης : ΠΚ Ι

Απλώματα Νάξου**384. 5818**

Πηλός. Αποσπασματικό (λιγότερο από το μισό).

Αδιάγνωστο.

Δ 2,8 εκ. Δο 0,6 εκ. Β 5,2 γρ.

Προέλευση : Απλώματα Νάξου, Τάφος 20

Χρονολόγηση απόθεσης : ΠΚ ΙΙ

Αρ.κατ. 377
275

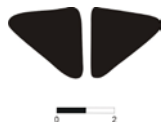

Αρ.κατ. 378
276

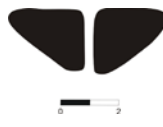

Αρ.κατ. 379
277

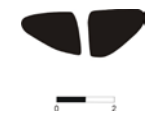

Αρ.κατ. 380
278

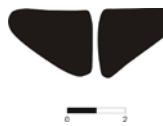

Αρ.κατ. 381
279

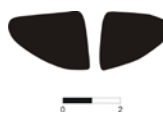

Αρ.κατ. 382
280

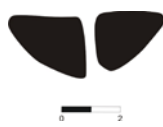

Αρ.κατ. 383
281

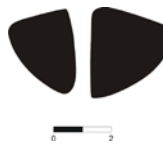

Αρ.κατ. 384
5818



385. 5819

Πηλός. Αποσπασματικό. Διατηρείται μικρό τμήμα.
Αδιάγνωστο.
Χτ 2,9 εκ. Δο 0,5-0,6 εκ. Β 4,9 γρ.
Προέλευση : Απλώματα Νάξου, Τάφος 20
Χρονολόγηση απόθεσης : ΠΚ ΙΙ

386. 5820

Πηλός. Σχεδόν ακέραιο.
Αμφικωνικό, συμμετρικό. Πεπλατυσμένο περιχέλιωμα οπής και στα 2 άκρα.
Διακοσμημένο.
Δ 2,8 εκ. Υ 1,8 εκ. Δο 0,5-0,6 εκ. Β 13,4 γρ. Λειτουργικός τύπος : 6γ
Προέλευση : Απλώματα Νάξου, Τάφος 20
Χρονολόγηση απόθεσης : ΠΚ ΙΙ. Δημοσίευση : Κοντολέων 1974, 143-155.

387. 5821

Πηλός. Ακέραιο.
Αμφικωνικό, συμμετρικό. Στο ένα άκρο κοιλότητα (εκφυλισμένη). Πεπιεσμένο.
Διακοσμημένο.
Δ 2,5 εκ. Υ 1,5 εκ. Δο 0,5-0,6 εκ. Β 8,7 γρ. Λειτουργικός τύπος : 5β
Προέλευση : Απλώματα Νάξου, Τάφος 20
Χρονολόγηση απόθεσης : ΠΚ ΙΙ

388. 5822

Πηλός. Ακέραιο.
Αμφικωνικό, ασυμμετρικό. Στο ένα άκρο κοιλότητα (εκφυλισμένη). Ψηλό.
Διακοσμημένο.
Δ 2,8 εκ. Υ 2 εκ. Δο 0,5-0,6 εκ. Β 11,9 γρ. Λειτουργικός τύπος : 6γ
Προέλευση : Απλώματα Νάξου, Τάφος 20
Χρονολόγηση απόθεσης : ΠΚ ΙΙ. Δημοσίευση : Κοντολέων 1974, 143-155.

389. 5823

Πηλός. Ακέραιο. Διαβρωμένο.
Κωνικό, με κεκλιμένο ώμο. Στο ένα άκρο κοιλότητα (εκφυλισμένη). Πεπιεσμένο.
Διακοσμημένο.
Δ 2,9 εκ. Υ 1,6 εκ. Δο 0,5-0,6 εκ. Β 11,3 γρ. Λειτουργικός τύπος : 6γ
Προέλευση : Απλώματα Νάξου, Τάφος 20
Χρονολόγηση απόθεσης : ΠΚ ΙΙ. Δημοσίευση : Κοντολέων 1974, 143-155.

390. 5824

Πηλός. Ακέραιο.
Αμφικωνικό, συμμετρικό.
Δ 2,5 εκ. Υ 1,5 εκ. Δο 0,5-0,6 εκ. Β 8,2 γρ. Λειτουργικός τύπος : 5β
Προέλευση : Απλώματα Νάξου, Τάφος 20
Χρονολόγηση απόθεσης : ΠΚ ΙΙ. Δημοσίευση : Κοντολέων 1974, 143-155.

391. 5825

Πηλός. Ακέραιο.
Αμφικωνικό, συμμετρικό. Στο ένα άκρο πεπλατυσμένο το περιχέλιωμα της οπής.
Δ 2,9 εκ. Υ 1,8 εκ. Δο 0,6 εκ. Β 13,2 γρ. Λειτουργικός τύπος : 6γ
Προέλευση : Απλώματα Νάξου, Τάφος 20
Χρονολόγηση απόθεσης : ΠΚ ΙΙ. Δημοσίευση : Κοντολέων 1974, 143-155.

392. 5826

Πηλός. Ακέραιο.
Αμφικωνικό, συμμετρικό. Στο ένα άκρο κοιλότητα (εκφυλισμένη).
Διακοσμημένο.
Δ 2,4 εκ. Υ 1,6 εκ. Δο 0,4-0,6 εκ. Β 7,8 γρ. Λειτουργικός τύπος : 5β
Προέλευση : Απλώματα Νάξου, Τάφος 20
Χρονολόγηση απόθεσης : ΠΚ ΙΙ. Δημοσίευση : Κοντολέων 1974, 143-155.

Αρ.κατ. 385
5819



Αρ.κατ. 386
5820



Αρ.κατ. 387
5821



Αρ.κατ. 388
5822



Αρ.κατ. 389
5823



Αρ.κατ. 390
5824



Αρ.κατ. 391
5825



Αρ.κατ. 392
5826



393. 5827

Πηλός. Ακέραιο.

Αμφικωνικό, συμμετρικό.

Διακοσμημένο.

Δ 2,6 εκ. Υ 1,8 εκ. Δο 0,5-0,6 εκ. Β 10,8 γρ. Λειτουργικός τύπος : 6γ

Προέλευση : Απλώματα Νάξου, Τάφος 20

Χρονολόγηση απόθεσης : ΠΚ ΙΙ. Δημοσίευση : Κοντολέων 1974, 143-155.

394. 5828

Πηλός.

Ακέραιο. Διαβρωμένο.

Κωνικό, με κεκλιμένο ώμο.

Δ 2 εκ. Υ 1,2 εκ. Δο 0,4-0,8 εκ. Β 3,7 γρ. Λειτουργικός τύπος : 4α

Προέλευση : Απλώματα Νάξου, Τάφος 20

Χρονολόγηση απόθεσης : ΠΚ ΙΙ. Δημοσίευση : Κοντολέων 1974, 143-155.

Καμίνι Νάξου**395. 7870**

Λίθος. Σχεδόν ακέραιο.

Κωνικό. Με κοίλο άκρο. Πεπιεσμένο.

Δ 2,2 εκ. Υ 0,9 εκ. Δο 0,5 εκ. Β 5,4 γρ. Λειτουργικός τύπος : 5β

Προέλευση : Καμίνι Νάξου, από την ταφή της "πυράς"

Χρονολόγηση απόθεσης : Υστεροελλαδική ΙΙΙΓ. Δημοσίευση : Βλαχόπουλος 2006, 321.

396. 9232

Λίθος. Ακέραιο.

Κωνικό. Πεπιεσμένο.

Δ 2 εκ. Υ 1 εκ. Δο 0,3-0,4 εκ. Β 3,7 γρ. Λειτουργικός τύπος : 4α

Προέλευση : Καμίνι Νάξου, από την ταφή της "πυράς"

Χρονολόγηση απόθεσης : Υστεροελλαδική ΙΙΙΓ. Δημοσίευση : Βλαχόπουλος 2006, 321.

397. 9233

Λίθος. Σχεδόν ακέραιο.

Κωνικό.

Δ 1,5 εκ. Υ 1 εκ. Δο 0,3-0,4 εκ. Β 2,3 γρ. Λειτουργικός τύπος : 3α

Προέλευση : Καμίνι Νάξου, από την ταφή της "πυράς"

Χρονολόγηση απόθεσης : Υστεροελλαδική ΙΙΙΓ. Δημοσίευση : Βλαχόπουλος 2006, 321.

398. 9438

Πηλός. Ακέραιο.

Αμφικωνικό, συμμετρικό. Με κοίλο άκρο (εκφυλισμένο). Πεπλατυσμένο το περιχέλιωμα της οπής στο άλλο άκρο.

Διακοσμημένο.

Δ 1,5 εκ. Υ 0,9 εκ. Δο 0,4 εκ. Β 1,7 γρ. Λειτουργικός τύπος : 3α

Προέλευση : Καμίνι Νάξου, από την ταφή της "πυράς"

Χρονολόγηση απόθεσης : Υστεροελλαδική ΙΙΙΓ. Δημοσίευση : Βλαχόπουλος 2006, 321.

Καστρί Σύρου**399. 445**

Πηλός. Ακέραιο.

Κωνικό, κολουροκωνικό. Διακοσμημένο.

Δ 4,3 εκ. Υ 2,7 εκ. Δο 0,7-0,9 εκ. Β 43,1 γρ. Λειτουργικός τύπος : 9θ

Προέλευση : Καστρί Σύρου

Χρονολόγηση απόθεσης : ΠΚ ΙΙ

400. 446

Πηλός. Ακέραιο.

Σφαιροειδές. Στο ένα άκρο κοιλότητα.

Δ 2,8 εκ. Υ 1,9 εκ. Δο 0,5-0,6 εκ. Β 11,8 γρ. Λειτουργικός τύπος : 6γ

Προέλευση : Καστρί Σύρου

Χρονολόγηση απόθεσης : ΠΚ ΙΙ

Αρ.κατ. 393
5827



Αρ.κατ. 394
5828



Αρ.κατ. 395
7870



Αρ.κατ. 396
9232



Αρ.κατ. 397
9233



Αρ.κατ. 398
9438



Αρ.κατ. 399
445



Αρ.κατ. 400
446



- 401. 447**
 Πηλός. Ακέραιο.
 Αμφικωνικό, συμμετρικό. Πεπιεσμένο.
 Διακοσμημένο.
 Δ 3,3 εκ. Υ 1,7 εκ. Δο 0,5-0,6 εκ. Β 19,5 γρ. Λειτουργικός τύπος : 7δ
 Προέλευση : Καστρί Σύρου
 Χρονολόγηση απόθεσης : ΠΚ ΙΙ
- 402. 449**
 Πηλός. Ακέραιο.
 Δισκοειδές. Επιπεδόκυρτο.
 Δ 4,9 εκ. Υ 1 εκ. Δο 0,7 εκ. Β 22,4 γρ. Λειτουργικός τύπος : 10ε
 Προέλευση : Καστρί Σύρου
 Χρονολόγηση απόθεσης : ΠΚ ΙΙ
- 403. 455**
 Πηλός. Ακέραιο.
 Κωνικό, με κεκλιμένο ώμο. Πεπιεσμένο.
 Διακοσμημένο.
 Δ 6,5 εκ. Υ 3,8 εκ. Δο 1 εκ. Β 116,3 γρ. Λειτουργικός τύπος : 13ψ
 Προέλευση : Καστρί Σύρου
 Χρονολόγηση απόθεσης : ΠΚ ΙΙ
- 404. 479**
 Πηλός. Ακέραιο.
 Δισκοειδές. Επιπεδόκυρτο.
 Δ 5,8 εκ. Υ 1,1 εκ. Δο 1 εκ. Β 36,7 γρ. Λειτουργικός τύπος : 12η
 Προέλευση : Καστρί Σύρου
 Χρονολόγηση απόθεσης : ΠΚ ΙΙ
- 405. 645**
 Πηλός. Ακέραιο.
 Κυλινδρικό.
 Δ 3,2 εκ. Υ 1,7 εκ. Δο 0,8-1,2 εκ. Β 14,5 γρ. Λειτουργικός τύπος : 7γ
 Προέλευση : Καστρί Σύρου
 Χρονολόγηση απόθεσης : ΠΚ ΙΙ
- 406. 935**
 Πηλός. Ακέραιο.
 Δισκοειδές. Όστρακο.
 Δ 4,3 εκ. Υ 0,9 εκ. Δο 0,9-1,0 εκ. Β 14 γρ. Λειτουργικός τύπος : 9γ
 Προέλευση : Καστρί Σύρου
 Χρονολόγηση απόθεσης : ΠΚ ΙΙ
- 407. 953**
 Πηλός. Ακέραιο.
 Δισκοειδές.
 Δ 4,3 εκ. Υ 0,8 εκ. Δο 0,5-0,8 εκ. Β 16 γρ. Λειτουργικός τύπος : 9δ
 Προέλευση : Καστρί Σύρου
 Χρονολόγηση απόθεσης : ΠΚ ΙΙ
- 408. 966**
 Πηλός. Ακέραιο.
 Κυλινδρικό.
 Δ 2,7 εκ. Υ 1,8 εκ. Δο 0,6 εκ. Β 16,6 γρ. Λειτουργικός τύπος : 6δ
 Προέλευση : Καστρί Σύρου
 Χρονολόγηση απόθεσης : ΠΚ ΙΙ

Αρ.κατ. 401
447

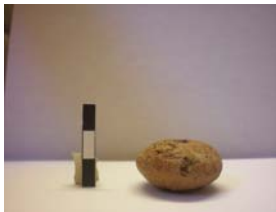

Αρ.κατ. 402
449



Αρ.κατ. 403
455

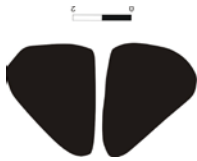

Αρ.κατ. 404
479



Αρ.κατ. 405
645



Αρ.κατ. 406
935



Αρ.κατ. 407
953



Αρ.κατ. 408
966



409. 975

Πηλός. Ακέραιο.

Κυλινδρικό. Πεπιεσμένο.

Δ 3,2 εκ. Υ 1,5 εκ. Δο 0,7-0,8 εκ. Β 16 γρ. Λειτουργικός τύπος : 7δ

Προέλευση : Καστρί Σύρου

Χρονολόγηση απόθεσης : ΠΚ ΙΙΒ ;

410. 981

Πηλός. Ακέραιο.

Σφαιροειδές. Στο ένα άκρο κοιλότητα (εκφυλισμένη). Ψηλό.

Δ 3 εκ. Υ 2,1 εκ. Δο 0,6-0,7 εκ. Β 21,5 γρ. Λειτουργικός τύπος : 6ε

Προέλευση : Καστρί Σύρου

Χρονολόγηση απόθεσης : ΠΚ ΙΙΒ ;

Αγία Ειρήνη Κέου

411. SF-336 (K8.259)

Πηλός. Μισό.

Σφαιροειδές. Ψηλό.

Δ 2,2 εκ. Υ 2,5 εκ. Δο 0,5-0,6 εκ. Β 6,2 γρ.

Προέλευσης : Δυτικός τομέας (απόθεση ΑΒ)

Χρονολόγηση απόθεσης : Αγ. Ειρήνη Περίοδος Ι

Δημοσίευση : Keos IX, 162, Plate 101 : 336

412. SF-337 (K9.149)

Πηλός. Ακέραιο.

Σφαιροειδές. Ψηλό.

Δ 3,5 εκ. Υ 2,7 εκ. Δο 0,6-0,8 εκ. Β 36,8 γρ. Λειτουργικός τύπος : 7η

Προέλευση : Δυτικός Τομέας, Δωμάτιο Ε.2 (απόθεση ΑΙ)

Χρονολόγηση απόθεσης : Αγ.Ειρήνη Περίοδος ΙΙ

Δημοσίευση : Keos IX, 162. Plate 101: 336

413. SF-341 (K9.109)

Πηλός. Ακέραιο.

Κωνικό. Πλευρές κυρτές. Πεπλατυσμένο το περιχέλιωμα της οπής και στα δύο άκρα. Ψηλό.

Οπή έκκεντρη.

Δ 2,5 εκ. Υ 2,3 εκ. Δο 0,5 εκ. Β 15 γρ. Λειτουργικός τύπος : 5γ

Προέλευση : Δυτικός Τομέας, Δωμάτιο ΕΔ.3 (απόθεση ΒΛ)

Χρονολόγηση απόθεσης : Αγία Ειρήνη Περίοδος ΙΙ

Δημοσίευση : Keos IX, 163. Plate 101: 341

414. SF-342 (K9.139)

Πηλός. Μισό.

Αμφικωνικό, συμμετρικό. Πεπιεσμένο.

Διακοσμημένο.

Δ 2,9 εκ. Υ 1,8 εκ. Δο 0,8 εκ. Β 6,4 γρ.

Προέλευση : Δυτικός Τομέας, Δωμάτιο ΕΔ.3 (απόθεση ΒΛ)

Χρονολόγηση απόθεσης : Αγία Ειρήνη Περίοδος ΙΙ

Δημοσίευση : Keos IX, 162. Plate 101: 342

415. SF-343 (K9.147)

Πηλός. Αποσπασματικό. Λείπει μεγάλο κομμάτι, περίπου το μισό.

Κωνικό. Πλευρές κυρτές.

Δ 4,9 εκ. Υ 3,1 εκ. Δο 0,7-0,8 εκ. Β 58,9 γρ.

Προέλευση : υπό τον Κατώτερο Δυτικό Δρόμο (απόθεση ΑC)

Χρονολόγηση απόθεσης : Αγία Ειρήνη Περίοδος ΙΙ

Δημοσίευση : Keos IX, 162. Plate 101: 343

Αρ.κατ. 409
975



Αρ.κατ. 410
981

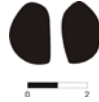

Αρ.κατ. 411
SF-336



Αρ.κατ. 412
SF-337



Αρ.κατ. 413
SF-341



Αρ.κατ. 414
SF-342



Αρ.κατ. 415
SF-343



416. SF-344 (K3.91)

Πηλός. Αποσπασματικό. Περίπου μισό.

Κωνικό. Πεπιεσμένο. Πλευρές κυρτές.

Δ 5 εκ. Υ 2,5 εκ. Δο 0,8 εκ. Β 39,4 γρ.

Προέλευση : Νοτιοανατολικός Τομέας, υπό το Δωμάτιο Α.16 (απόθεση DA)

Χρονολόγηση απόθεσης : Αγία Ειρήνη Περίοδος II

Δημοσίευση : Keos IX, 162. Plate 101: 344

417. SF-345 (K8.263)

Πηλός. Σχεδόν ακέραιο.

Κωνικό. Πεπιεσμένο. Πλευρές κυρτές.

Δ 5,5 εκ. Υ 2,2 εκ. Δο 0,8-0,9 εκ. Β 59,4 γρ. Λειτουργικός τύπος : 11λ

Προέλευση : Βόρειο όριο Δυτικής Πλατείας (απόθεση ΑΕ)

Χρονολόγηση απόθεσης : Αγία Ειρήνη Περίοδος II

Δημοσίευση : Keos IX, 163.

418. SF-346 (K3.603)

Πηλός. Ακέραιο.

Κωνικό. Πεπιεσμένο. Πλευρές ευθείες.

Δ 5,6 εκ. Υ 2,2 εκ. Δο 0,8-1 εκ. Β 47,7 γρ. Λειτουργικός τύπος : 12ι

Προέλευση : Νοτιοανατολικός Τομέας, υπό το δωμάτιο Α.17/18 (απόθεση DC)

Χρονολόγηση απόθεσης : Αγία Ειρήνη Περίοδος III + IV

Δημοσίευση : Keos IX, 163.

419. SF-347 (K9.105)

Πηλός. Αποσπασματικό.

Κωνικό. Πεπιεσμένο. Πλευρές ελαφρώς κυρτές.

Δ 5,4 εκ. Υ 1,7 εκ. Δο 0,7 εκ. Β 32,1 γρ.

Προέλευση : Δυτικός Τομέας, Δωμάτιο ED.3 (απόθεση ΒL)

Χρονολόγηση απόθεσης : Αγία Ειρήνη Περίοδος II

Δημοσίευση : Keos IX, 163.

420. SF-355 (K9.171)

Πηλός. Ακέραιο. Ημιτελής (η οπή δεν είναι διαμπερής).

Κωνικό. Πλευρές μάλλον ευθείες.

Δ 3,6 εκ. Υ 2,4 εκ. Δο 0,6 εκ. Β33,6 γρ. Λειτουργικός τύπος : 8ζ

Προέλευση : Δυτικός Τομέας, Δωμάτιο ED.4 (απόθεση ΒO)

Χρονολόγηση απόθεσης : Αγία Ειρήνη Περίοδος III

Δημοσίευση : Keos IX, 163. Plate 101: 355

421. SF-356 (K9.106)

Πηλός. Ακέραιο. Ημιτελής (η οπή δεν είναι διαμπερής).

Κωνικό. Πλευρές κυρτές.

Δ 2 εκ. Υ 1,3 εκ. Δο 0,3 εκ. Β 6,6 γρ. Λειτουργικός τύπος : 4β

Προέλευση : Δυτικός Τομέας, Δωμάτιο ED.4 (απόθεση ΒO)

Χρονολόγηση απόθεσης : Αγία Ειρήνη Περίοδος III

Δημοσίευση : Keos IX, 163. Plate 101: 356

422. SF-357 (K9.99)

Πηλός. Ακέραιο.

Σφαιροειδές. Ψηλό.

Δ 2 εκ. Υ 1,6 εκ. Δο 0,3 εκ. Β 7 γρ. Λειτουργικός τύπος : 4β

Προέλευση : Δυτικός Τομέας, διαταραγμένο στρώμα στα ΝΑ του Δυτικού Δρόμου (απόθεση ΒC)

Χρονολόγηση απόθεσης : Αγία Ειρήνη Περίοδος III

Δημοσίευση : Keos IX, 163. Plate 101: 357

423. SF-358 (K3.47)

Πηλός. Αποσπασματικό (περισσότερο από το μισό).

Σφαιροειδές. Ψηλό. Οπή ανοιγμένη λοξά.

Δ 2,9 εκ. Υ 2,2 εκ. Δο 0,6 εκ. Β15,1 γρ.

Προέλευση : Νοτιοανατολικός Τομέας, υπό το Δωμάτιο 17/18 (απόθεση DC)

Χρονολόγηση απόθεσης : Αγία Ειρήνη Περίοδος III + IV

Δημοσίευση : Keos IX, 163. Plate 101: 358

Αρ.κατ. 416
SF-344

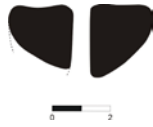

Αρ.κατ. 417
SF-345

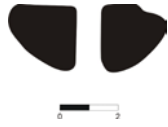

Αρ.κατ. 418
SF-346

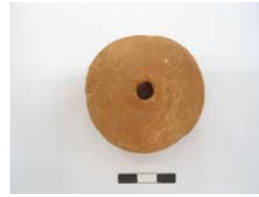

Αρ.κατ. 419
SF-347

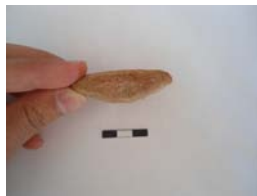
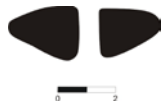

Αρ.κατ. 420
SF-355



Αρ.κατ. 421
SF-356



Αρ.κατ. 422
SF-357



Αρ.κατ. 423
SF-358



424. SF-359 (K9.104)

Πηλός. Ακέραιο.

Κυλινδρικό. Ψηλό.

Δ 3 εκ. Υ 2,2 εκ. Δο 0,4-0,5 εκ. Β 23 γρ. Λειτουργικός τύπος : 6ε

Προέλευση : Δυτικός Τομέας, Δωμάτιο ED.3, περιεχόμενο σχιστολιθικής λεκάνης (απόθεση ΒΚ)

Χρονολόγηση απόθεσης : Αγία Ειρήνη Περίοδος III

Δημοσίευση : Keos IX, 163. Plate 101: 359

425. SF-360 (K9.98)

Πηλός. Ακέραιο.

Κυλινδρικό. Ψηλό.

Δ 3 εκ. Υ 2,1 εκ. Δο 0,4-0,6 εκ. Β 20,6 γρ. Λειτουργικός τύπος : 6ε

Προέλευση : Δυτικός Τομέας, Δωμάτιο ED.4 (απόθεση ΒΟ)

Χρονολόγηση απόθεσης : Αγία Ειρήνη Περίοδος III

Δημοσίευση : Keos IX, 163. Plate 101: 360

426. SF-361 (K9.100)

Πηλός. Ακέραιο.

Αμφικωνικό, ασυμμετρικό. Πεπιεσμένο.

Δ 2,9 εκ. Υ 1,6 εκ. Δο 0,4-0,5 εκ. Β 13,6 γρ. Λειτουργικός τύπος : 6γ

Προέλευση : Δυτικός Τομέας, Δωμάτιο E.3 (απόθεση AV)

Χρονολόγηση απόθεσης : Αγία Ειρήνη Περίοδος III

Δημοσίευση : Keos IX, 163. Plate 101: 361

427. SF-362 (K6.181)

Πηλός. Αποσπασματικό. Λείπει περίπου τοξοειδές κομμάτι από την περιφέρεια.

Αμφικωνικό, συμμετρικό.

Δ 2,5 εκ. Υ 1,7 εκ. Δο 0,3-0,4 εκ. Β 10,8 γρ.

Προέλευση : Βόρεια Δυτικού Τομέα, επίχωση εντός του Τείχους της Μεγάλης Οχύρωσης (απόθεση CL)

Χρονολόγηση απόθεσης : ΠΕΧ

Δημοσίευση : Keos IX, 163. Plate 101: 362

428. C-16 (K9.75)

Πηλός. Αποσπασματικό (απότμηση).

Κυλινδρικό. Ψηλό.

Δ 3-3,4 εκ. Υ 3,3 εκ. Δο 0,6-0,9 εκ. Β 39,2 γρ.

Προέλευση : Δυτικός Τομέας, Κτήριο CJ (απόθεση Group C)

Χρονολόγηση απόθεσης : Αγία Ειρήνη Περίοδος IV

Δημοσίευση : Keos VII, 23

429. K9.43

Πηλός. Σχεδόν ακέραιο.

Κωνικό. Κοιλότητα στο ένα άκρο. Πεπιεσμένο.

Δ 3,5 εκ. Υ 2 εκ. Δο 0,7-0,8 εκ. Β 23 γρ. Λειτουργικός τύπος : 7ε

Προέλευση : Δυτικός Τομέας, «Κουζίνα» περιοχής κτηρίου CJ (απόθεση Group E)

Χρονολόγηση απόθεσης : Αγία Ειρήνη Περίοδος IVb

Δημοσίευση : Keos VII, 26

430. G-23 (K9.40)

Λίθος. Ακέραιο.

Κωνικό. Κοιλότητα στο ένα άκρο. Ψηλό.

Δ 3,6 εκ. Υ 2,6 εκ. Δο 0,6-0,8 εκ. Β 37,3 γρ. Λειτουργικός τύπος : 8η

Προέλευση : Δυτικός Τομέας, «Κουζίνα» περιοχής κτηρίου CJ (απόθεση Group G)

Χρονολόγηση απόθεσης : Αγία Ειρήνη Περίοδος IVc

Δημοσίευση : Keos VII, 27

431. K9.41

Πηλός. Ακέραιο.

Κωνικό. Πεπιεσμένο.

Δ 3,5 εκ. Υ 1,5 εκ. Δο 0,5-0,6 γρ. Β 15,6 γρ. Λειτουργικός τύπος : 7δ

Προέλευση : Δυτικός Τομέας, «Κουζίνα» περιοχής κτηρίου CJ (απόθεση Group G)

Χρονολόγηση απόθεσης : Αγία Ειρήνη Περίοδος IVc

Δημοσίευση : Keos VII,

Αρ.κατ. 424
SF-359

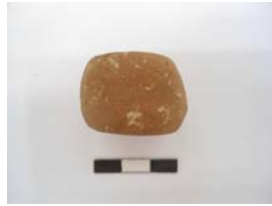

Αρ.κατ. 425
SF-360



Αρ.κατ. 426
SF-361



Αρ.κατ. 427
SF-362



Αρ.κατ. 428
C-16



Αρ.κατ. 429
K9.43



Αρ.κατ. 430
G-23



Αρ.κατ. 431
K9.41



432. K9.45

Πηλός. Αποσπασματικό. Λείπει σχεδόν το μισό.
Αμφικωνικό, συμμετρικό. Κοιλότητα στο ένα άκρο (εκφυλισμένη). Ψηλό.
Δ 3 εκ. Υ 2,3 εκ. Δο 0,5 εκ. Β 13,1 γρ.
Προέλευση : Δυτικός Τομέας, «Κουζίνα» περιοχής κτηρίου CJ (απόθεση Group G)
Χρονολόγηση απόθεσης : Αγία Ειρήνη Περίοδος IVc
Δημοσίευση : Keos VII, 27

433. H-33 (K9.20)

Πηλός. Ακέραιο.
Αμφικωνικό, συμμετρικό. Πεπιεσμένο.
Διακοσμημένο.
Δ 2,7 εκ. Υ 1,6 εκ. Δο 0,5 εκ. Β 11,1 γρ. Λειτουργικός τύπος : 6γ
Προέλευση : Δυτικός Τομέας, περιοχή κτηρίου CJ (απόθεση Group H)
Χρονολόγηση απόθεσης : Αγία Ειρήνη Περίοδος IV
Δημοσίευση : Keos VII, 29

434. M-35 (K71.33)

Πηλός. Ακέραιο.
Αμφικωνικό, συμμετρικό. Στο ένα άκρο κοιλότητα (εκφυλισμένη).
Διακοσμημένο.
Δ 3,1 εκ. Υ 1,9 εκ. Δο 0,7 εκ. Β 20,8 γρ. Λειτουργικός τύπος : 7ε
Προέλευση : Δυτικός Τομέας, περιοχή πάνω από το Κτήριο E, βόθρος (απόθεση M).
Χρονολόγηση απόθεσης : Αγία Ειρήνη Περίοδος IVa
Δημοσίευση : Keos VII, 39

435. K9.77

Πηλός. Ακέραιο.
Κωνικό.
Οπή ελαφρώς έκκεντρη.
Δ 3,3 εκ. Υ 2,2 εκ. Δο 0,5-0,6 εκ. Β 27,2 γρ. Λειτουργικός τύπος : 7στ
Προέλευση : Δυτικός Τομέας, περιοχή πάνω από το Κτήριο E, διαταραγμένο χώμα (απόθεση P).
Χρονολόγηση απόθεσης : Αγία Ειρήνη Περίοδος IV (a ;)
Δημοσίευση : Keos VII, 42

436. K71.31

Πηλός. Αποσπασματικό. Αποκεκρουμένο το ένα άκρο.
Αμφικωνικό, ασυμμετρικό. Στο ένα άκρο κοιλότητα (εκφυλισμένη). Πεπιεσμένο.
Δ 2,3 εκ. Υ 1,3 εκ. Δο 0,5-0,6 εκ. Β 7,2 γρ.
Προέλευση : Δυτικός Τομέας, περιοχή πάνω από το κτήριο E, γέμισμα λάκκου (απόθεση W)
Χρονολόγηση απόθεσης : Αγία Ειρήνη Περίοδος IVb
Δημοσίευση : Keos VII, 57

437. K3.402

Πηλός. Ακέραιο. Διαβρωμένη επιφάνεια στο ένα άκρο.
Κωνικό, με κεκλιμένο ώμο. Στο ένα άκρο κοιλότητα. Πεπιεσμένο.
Δ 2,8 εκ. Υ 1,5 εκ. Δο 0,5 εκ. Β 11 γρ. Λειτουργικός τύπος : 6γ
Προέλευση : Δυτικός Τομέας, περιοχή πάνω από το κτήριο E, μεγάλος βόθρος (απόθεση X)
Χρονολόγηση απόθεσης : Αγία Ειρήνη Περίοδος IVb
Δημοσίευση : Keos VII, 64

438. K3.498

Πηλός. Αποσπασματικό (περισσότερο από το μισό).
Κωνικό. Ψηλό. Πλευρές κυρτές.
Δ 2,9 εκ. Υ 2,4 εκ. Δο 0,5-0,65 εκ. Β 17,6 γρ.
Προέλευση : Δυτικός Τομέας, περιοχή πάνω από το κτήριο E, μεγάλος βόθρος (απόθεση X)
Χρονολόγηση απόθεσης : Αγία Ειρήνη Περίοδος IVb
Δημοσίευση : Keos VII, 64

Αρ.κατ. 432
Κ9.45



Αρ.κατ. 433
Κ9.20

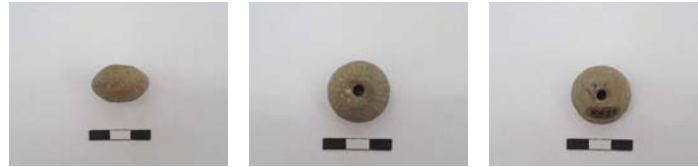

Αρ.κατ. 434
Κ71.33



Αρ.κατ. 435
Κ9.77



Αρ.κατ. 436
Κ71.31



Αρ.κατ. 437
Κ3.402



Αρ.κατ. 438
Κ3.498



439. K3.662

Πηλός. Μισό.

Αμφικωνικό, ασυμμετρικό. Στο ένα άκρο κοιλότητα. Ψηλό.

Δ 3,25 εκ. Υ 2,5 εκ. Δο 0,5-0,7 εκ. Β 12,3 γρ.

Προέλευση : Δυτικός Τομέας, περιοχή πάνω από το κτήριο Ε, μεγάλος βόθρος (απόθεση Χ)

Χρονολόγηση απόθεσης : Αγία Ειρήνη Περίοδος IVb

Δημοσίευση : Keos VII, 64

440. K8.53

Πηλός. Ακέραιο.

Κωνικό. Στο ένα άκρο κοιλότητα. Πεπιεσμένο.

Δ 3εκ. Υ 1,2 εκ. Δο 0,4-0,45 εκ. Β 10,9 γρ. Λειτουργικός τύπος : 6γ

Προέλευση : Δυτικός Τομέας, περιοχή πάνω από το κτήριο Ε, επίστρωση πάνω από βόθρο (απόθεση Υ)

Χρονολόγηση απόθεσης : Αγία Ειρήνη Περίοδος IVb

Δημοσίευση : Keos VII, 65

441. K3.418

Πηλός. Ακέραιο.

Κωνικό, με κεκλιμένο ώμο. Στο ένα άκρο κοιλότητα (εκφυλισμένη). Πεπιεσμένο.

Δ 3εκ. Υ 1,6 εκ. Δο 0,5-0,6 εκ. Β 13,4 γρ. Λειτουργικός τύπος : 6γ

Προέλευση : Δυτικός Τομέας, περιοχή πάνω από το κτήριο Ε, σταχτώδες χώμα (απόθεση ΑΒ)

Χρονολόγηση απόθεσης : Αγία Ειρήνη Περίοδος IVb

Δημοσίευση : Keos VII, 69

442. K8.1

Πηλός. Ακέραιο.

Κωνικό, με κεκλιμένο ώμο. Στο ένα άκρο κοιλότητα.

Δ 2,3 εκ. Υ 1,5 εκ. Δο 0,4 εκ. Β 7,7 γρ. Λειτουργικός τύπος : 5β

Προέλευση : Δυτικός Τομέας, περιοχή πάνω από το κτήριο Ε, Δωμάτιο W.41, περιεχόμενο δωματίου (απόθεση ΑC)

Χρονολόγηση απόθεσης : Αγία Ειρήνη Περίοδος IVc

Δημοσίευση : Keos VII, 72

443. K8.2

Πηλός. Σχεδόν ακέραιο.

Αμφικωνικό, ασυμμετρικό. Ψηλό.

Δ 3,2 εκ. Υ 2,6 εκ. Δο 0,5-0,6 εκ. Β 22 γρ. Λειτουργικός τύπος : 7ε

Προέλευση : Δυτικός Τομέας, περιοχή πάνω από το κτήριο Ε, Δωμάτιο W.41, περιεχόμενο δωματίου (απόθεση ΑC)

Χρονολόγηση απόθεσης : Αγία Ειρήνη Περίοδος IVc

Δημοσίευση : Keos VII, 72

444. K8.5

Πηλός. Ακέραιο.

Αμφικωνικό, ασυμμετρικό. Πεπλατυσμένο περιχέλιωμα της οπής στο ένα άκρο.

Δ 2,9 εκ. Υ 2 εκ. Δο 0,5 εκ. Β 14,4 γρ. Λειτουργικός τύπος : 6γ

Προέλευση : Δυτικός Τομέας, περιοχή πάνω από το κτήριο Ε, Δωμάτιο W.41, περιεχόμενο δωματίου (απόθεση ΑC)

Χρονολόγηση απόθεσης : Αγία Ειρήνη Περίοδος IVc

Δημοσίευση : Keos VII, 72

445. K8.8

Πηλός. Αποσπασματικό (περισσότερο από το μισό).

Κωνικό. Στο ένα άκρο κοιλότητα (εκφυλισμένη). Πεπιεσμένο.

Δ 3,3 εκ. Υ 1,8 εκ. Δο 0,8-0,9 εκ. Β 15,8 γρ.

Προέλευση : Δυτικός Τομέας, περιοχή πάνω από το κτήριο Ε, Δωμάτιο W.41, περιεχόμενο δωματίου (απόθεση ΑC)

Χρονολόγηση απόθεσης : Αγία Ειρήνη Περίοδος IVc

Δημοσίευση : Keos VII, 72

446. K8.17

Πηλός. Ακέραιο.

Αμφικωνικό, ασυμμετρικό. Στο ένα άκρο κοιλότητα. Πεπιεσμένο.

Δ 3 εκ. Υ 1,7 εκ. Δο 0,7 εκ. Β 13,8 γρ. Λειτουργικός τύπος : 6γ

Προέλευση : Δυτικός Τομέας, περιοχή πάνω από το κτήριο Ε, Δωμάτιο W.41, περιεχόμενο δωματίου (απόθεση ΑC)

Χρονολόγηση απόθεσης : Αγία Ειρήνη Περίοδος IVc

Δημοσίευση : Keos VII, 72

Αρ.κατ. 439
Κ3.662



Αρ.κατ. 440
Κ8.53



Αρ.κατ. 441
Κ3.418



Αρ.κατ. 442
Κ8.1



Αρ.κατ. 443
Κ8.2



Αρ.κατ. 444
Κ8.5

χωρίς απεικόνιση

Αρ.κατ. 445
Κ8.8



Αρ.κατ. 446
Κ8.17

χωρίς απεικόνιση

447. K9.39

Πηλός. Σχεδόν ακέραιο. Συγκολλημένο από δύο κομμάτια.

Κωνικό, με κεκλιμένο ώμο. Στο ένα άκρο κοιλότητα.

Δ 3,5 εκ. Υ 2,1 εκ. Δο 0,6-0,7 εκ. Β 25,4 γρ. Λειτουργικός τύπος : 7στ

Προέλευση : Δυτικός Τομέας, περιοχή πάνω από το κτήριο Ε, Δωμάτιο W.41, περιεχόμενο δωματίου (απόθεση ΑC)

Χρονολόγηση απόθεσης : Αγία Ειρήνη Περίοδος IVc

Δημοσίευση : Keos VII, 72

448. K9.42

Πηλός. Ακέραιο.

Κωνικό. Στο ένα άκρο κοιλότητα (εκφυλισμένη).

Δ 2-3,2 εκ. Υ 2,2 εκ. Δο 0,6-0,7 εκ. Β 20,9 γρ. Λειτουργικός τύπος : 7ε

Προέλευση : Δυτικός Τομέας, περιοχή πάνω από το κτήριο Ε, επιφάνεια λιθοστρώτου (απόθεση ΑΕ)

Χρονολόγηση απόθεσης : Αγία Ειρήνη Περίοδος IVc

Δημοσίευση : Keos VII, 75

449. K3.204

Πηλός. Σχεδόν ακέραιο.

Αμφικωνικό, συμμετρικό. Πεπιεσμένο.

Οπή έκκεντρη.

Δ 3,1 εκ. Υ 1,8 εκ. Δο 0,5-0,6 εκ. Β 14,9 γρ. Λειτουργικός τύπος : 7γ

Προέλευση : Δυτικός Τομέας, περιοχή πάνω από το κτήριο Ε, επίστρωση χόματος πάνω από το λιθόστρωτο (απόθεση ΑF)

Χρονολόγηση απόθεσης : Αγία Ειρήνη Περίοδος IV

Δημοσίευση : Keos VII, 75

450. K9.103

Πηλός. Ακέραιο.

Αμφικωνικό, συμμετρικό.

Δ 2,2 εκ. Υ 1,5 εκ. Δο 0,4-0,5 εκ. Β 7,1 γρ. Λειτουργικός τύπος : 5β

Προέλευση : Δυτικός Τομέας, περιοχή πάνω από το κτήριο Ε, βόθρος (απόθεση ΑG)

Χρονολόγηση απόθεσης : Αγία Ειρήνη Περίοδος IVc

Δημοσίευση : Keos VII, 77

451. ΑΗ-48 (K70.83)

Πηλός. Ακέραιο.

Αμφικωνικό, ασυμμετρικό. Στο ένα άκρο κοιλότητα.

Διακοσμημένο.

Δ 2,6 εκ. Υ 1,7 εκ. Δο 0,5-0,6 εκ. Β 10,3 γρ. Λειτουργικός τύπος : 6γ

Προέλευση : Δυτικός Τομέας, περιοχή πάνω από το κτήριο Ε, βόθρος (απόθεση ΑΗ)

Χρονολόγηση απόθεσης : Αγία Ειρήνη Περίοδος IVc

Δημοσίευση : Keos VII, 80

452. ΑΗ-49 (K70.81)

Πηλός. Ακέραιο.

Κωνικό, με κεκλιμένο ώμο. Στο ένα άκρο κοιλότητα. Πεπιεσμένο. Διακοσμημένο.

Δ 3,2 εκ. Υ 1,8 εκ. Δο 0,5-0,6 εκ. Β 17,2 γρ. Λειτουργικός τύπος : 7δ

Προέλευση : Δυτικός Τομέας, περιοχή πάνω από το κτήριο Ε, βόθρος (απόθεση ΑΗ)

Χρονολόγηση απόθεσης : Αγία Ειρήνη Περίοδος IVc

Δημοσίευση : Keos VII, 80

453. K9.96

Πηλός. Ακέραιο.

Κωνικό.

Δ 4,9 εκ. Υ 3,1 εκ. Δο 0,7-0,9 εκ. Β 79, 4 γρ. Λειτουργικός τύπος : 10ο

Προέλευση : Δυτικός Τομέας, περιοχή πάνω από το κτήριο Ε στρώση σχετιζόμενη με το βόθρο ΑΗ (απόθεση ΑΙ)

Χρονολόγηση απόθεσης : Αγία Ειρήνη Περίοδος IVc

Δημοσίευση : Keos VII, 81

Αρ.κατ. 447
Κ9.39



Αρ.κατ. 448
Κ9.42



Αρ.κατ. 449
Κ3.204



Αρ.κατ. 450
Κ9.103



Αρ.κατ. 451
Κ70.83



Αρ.κατ. 452
Κ70.81



Αρ.κατ. 453
Κ9.96

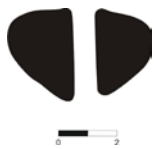

454. K9.97

Πηλός. Αποσπασματικό (περισσότερο από το μισό).

Αμφικωνικό, συμμετρικό. Στο ένα άκρο διαμόρφωση “κολλάρου” στο περιχέλιωμα της οπής. Ψηλό.

Δ 2,4 εκ. Υ 1,9 εκ. Δο 0,5 εκ. Β 7 γρ.

Προέλευση : Δυτικός Τομέας, περιοχή πάνω από το κτήριο Ε, στρώση σχετιζόμενη με τον βόθρο ΑΗ (απόθεση ΑΙ)

Χρονολόγηση απόθεσης : Αγία Ειρήνη Περίοδος IVc

Δημοσίευση : Keos VII, 81

455. K71.32

Πηλός. Ακέραιο.

Αμφικωνικό, ασυμμετρικό. Στο ένα άκρο κοιλότητα (εκφυλισμένη).

Δ 1,7 εκ. Υ 1,1 εκ. Δο 0,4 εκ. Β 3,6 γρ. Λειτουργικός τύπος : 4α

Προέλευση : Δυτικός Τομέας, περιοχή πάνω από το κτήριο Ε, Δωμάτιο W.37, κάτω από τοίχο (απόθεση ΑΙ)

Χρονολόγηση απόθεσης : Αγία Ειρήνη Περίοδος IVc (πρώιμη ΜΚ)

Δημοσίευση : Keos VII, 83

456. K8.276

Πηλός. Ακέραιο.

Σφαιροειδές. Ψηλό.

Δ 2,8 εκ. Υ 2,1 εκ. Δο 0,5-0,55 εκ. Β 19,2 γρ. Λειτουργικός τύπος : 6δ

Προέλευση : Δυτικός Τομέας, Εσωτερική Όψη της Οχύρωσης (απόθεση ΑΙ)

Χρονολόγηση απόθεσης : Αγία Ειρήνη Περίοδος IVb

Δημοσίευση : Keos VII, 100

457. AR-30 (K70.41)

Πηλός. Αποσπασματικό (περισσότερο από το μισό).

Κωνικό, με κεκλιμένο ώμο. Στο ένα άκρο κοιλότητα (εκφυλισμένη). Πεπιεσμένο.

Διακόσμηση.

Δ 3,8 εκ. Υ 2 εκ. Δο 0,55-0,65 εκ. Β 28,9 γρ.

Προέλευση : Δυτικός Τομέας, Εσωτερική Όψη της Οχύρωσης (απόθεση ΑΙ)

Χρονολόγηση απόθεσης : Αγία Ειρήνη Περίοδος IVb

Δημοσίευση : Keos VII, 103

458. K8.267

Πηλός. Ακέραιο.

Αμφικωνικό, συμμετρικό. Στο ένα άκρο κοιλότητα (εκφυλισμένη).

Δ 1,9 εκ. Υ 1,2 εκ. Δο 0,4 εκ. Β 4,6 γρ. Λειτουργικός τύπος : 4α

Προέλευση : Δυτικός Τομέας, Εσωτερική Όψη της Οχύρωσης (απόθεση ΑΙ)

Χρονολόγηση απόθεσης : Αγία Ειρήνη Περίοδος IVc

Δημοσίευση : Keos VII, 108

459. K70.40

Πηλός. Ακέραιο.

Κωνικό. Στο ένα άκρο κοιλότητα.

Δ 3,2 εκ. Υ 1,9 εκ. Δο 0,5-0,7 εκ. Β 17,8 γρ. Λειτουργικός τύπος : 7δ

Προέλευση : Δυτικός Τομέας, Εσωτερική Όψη της Οχύρωσης (απόθεση ΑΙ)

Χρονολόγηση απόθεσης : Αγία Ειρήνη Περίοδος IVc

Δημοσίευση : Keos VII, 108

460. AX-20 (K1.303)

Πηλός. Σχεδόν ακέραιο.

Αμφικωνικό, ασυμμετρικό. Ψηλό.

Οπή ελαφρώς έκκεντρη. Στιλβωμένο.

Δ 4,3 εκ. Υ 3,2 εκ. Δο 0,7-0,8 εκ. Β 47,7 γρ. Λειτουργικός τύπος : 9ι

Προέλευση : Δυτικός Τομέας, Εσωτερική Όψη της Οχύρωσης (απόθεση ΑΙ)

Χρονολόγηση απόθεσης : Αγία Ειρήνη Περίοδος IVc

Δημοσίευση : Keos VII, 115

Αρ.κατ. 454
Κ9.97



Αρ.κατ. 455
Κ71.32



Αρ.κατ. 456
Κ8.276



Αρ.κατ. 457
Κ70.41



Αρ.κατ. 458
Κ8.267



Αρ.κατ. 459
Κ70.40



Αρ.κατ. 460
ΑΧ-20



461. BD-79 (K9.32)

Πηλός. Ακέραιο.

Κωνικό, με κεκλιμένο ώμο. Στο ένα άκρο κοιλότητα. Πεπιεσμένο.

Διακοσμημένο.

Δ 2,2 εκ. Υ 1,2 εκ. Δο 0,45-0,5 εκ. Β 5,1 γρ. Λειτουργικός τύπος : 5β

Προέλευση : Δυτικός Τομέας, περιοχή του Δυτικού Νεκροταφείου / Νότια (απόθεση BD)

Χρονολόγηση απόθεσης : Αγία Ειρήνη Περίοδος IVa

Δημοσίευση : Keos VII, 128

462. BF-28 (K9.69)

Πηλός. Αποσπασματικό (μισό, και λείπει κομμάτι από το ένα άκρο)

Αμφικωνικό, ασυμμετρικό. Στο ένα άκρο κοιλότητα. Πεπιεσμένο.

Διακοσμημένο. Στίλβωμένο.

Δ 3,2 εκ. Υ 1,6 εκ. Δο 0,6-0,7 εκ. Β 8 γρ.

Προέλευση : Δυτικός Τομέας, περιοχή του Οχυρωματικού Τείχους (απόθεση BF, κάτω από τα δωμάτια W.50-W.48)

Χρονολόγηση απόθεσης : Αγία Ειρήνη Περίοδος IVb

Δημοσίευση : Keos VII, 133

463. K9.24

Πηλός. Ακέραιο.

Κωνικό. Ψηλό.

Δ 1,5-3,1 εκ. Υ 2,7 εκ. Δο 0,5-0,6 εκ. Β 18,8 γρ. Λειτουργικός τύπος : 7δ

Προέλευση : Δυτικός Τομέας, περιοχή βόρεια του Οχυρωματικού Τείχους, Δυτικό Νεκροταφείο / Νότια (απόθεση BG)

Χρονολόγηση απόθεσης : Αγία Ειρήνη Περίοδος IVb/c

Δημοσίευση : Keos VII, 137

464. BG-42 (K9.28)

Πηλός. Ακέραιο.

Αμφικωνικό, συμμετρικό.

Διακοσμημένο.

Δ 2,8 εκ. Υ 1,7 εκ. Δο 0,6-0,65 εκ. Β 12,7 γρ. Λειτουργικός τύπος : 6γ

Προέλευση : Δυτικός Τομέας, περιοχή βόρεια του Οχυρωματικού Τείχους, Δυτικό Νεκροταφείο / Νότια (απόθεση BG)

Χρονολόγηση απόθεσης : Αγία Ειρήνη Περίοδος IVb/c

Δημοσίευση : Keos VII, 137

465. K7.315

Πηλός. Ακέραιο.

Αμφικωνικό, συμμετρικό. Στο ένα άκρο κοιλότητα. Πεπιεσμένο.

Οπη ελαφρώς έκκεντρη.

Δ 3,2 εκ. Υ 1,3 εκ. Δο 0,6 εκ. Β 13,1 γρ. Λειτουργικός τύπος : 7γ

Προέλευση : Δυτικός Τομέας, Περιοχή Οχυρωματικού Τείχους (απόθεση BH, κάτω από τα Δωμάτια W.48 και W.49)

Χρονολόγηση απόθεσης : Αγία Ειρήνη Περίοδος IVc

Δημοσίευση : Keos VII, 139

466. BH-11 (K8.3)

Πηλός. Ακέραιο.

Κωνικό, με κεκλιμένο ώμο. Στο ένα άκρο κοιλότητα. Πεπιεσμένο.

Διακοσμημένο.

Δ 2,9 εκ. Υ 1,7 εκ. Δο 0,6-0,7 εκ. Β 13,5 γρ. Λειτουργικός τύπος : 6γ

Προέλευση : Δυτικός Τομέας, Περιοχή Οχυρωματικού Τείχους (απόθεση BH, κάτω από τα Δωμάτια W.48 και W.49)

Χρονολόγηση απόθεσης : Αγία Ειρήνη Περίοδος IVc

Δημοσίευση : Keos VII, 139

467. K8.10

Πηλός. Αποσπασματικό (περισσότερο από το μισό).

Αμφικωνικό, ασυμμετρικό. Στο ένα άκρο κοιλότητα. Ψηλό. Ο ένας κώνος οξύληκτος.

Δ 2,6 εκ. Υ 2,5 εκ. Δο 0,5 εκ. Β 14,6 γρ.

Προέλευση : Δυτικός Τομέας, Περιοχή Οχυρωματικού Τείχους (απόθεση BH, κάτω από τα Δωμάτια W.48 και W.49)

Χρονολόγηση απόθεσης : Αγία Ειρήνη Περίοδος IVc

Δημοσίευση : Keos VII, 139

Αρ.κατ. 461
BD-79



Αρ.κατ. 462
BF-28



Αρ.κατ. 463
K9.24



Αρ.κατ. 464
BG-42



Αρ.κατ. 465
K7.315



Αρ.κατ. 466
BH-11



Αρ.κατ. 467
K8.10



468. K9.29

Πηλός. Ακέραιο.

Αμφικωνικό, συμμετρικό. Στο ένα άκρο κοιλότητα. Πεπιεσμένο.

Δ 3,1 εκ. Υ 1,5 εκ. Δο 0,3-0,4 εκ. Β 14,3 γρ. Λειτουργικός τύπος : 7γ

Προέλευση : Δυτικός Τομέας, περιοχή Οχυρωματικού Τείχους (απόθεση ΒΙ, κάτω από τα Δωμάτια W.50 και W.51)

Χρονολόγηση απόθεσης : Αγία Ειρήνη Περίοδος IVc/V

Δημοσίευση : Keos VII, 139

469. K7.202

Πηλός. Ακέραιο.

Αμφικωνικό, συμμετρικό. Πεπλατυσμένο το περιχέλιωμα της οπής στο ένα άκρο.

Δ 2,6 εκ. Υ 1,7 εκ. Δο 0,45 εκ. Β 11,9 γρ. Λειτουργικός τύπος : 6γ

Προέλευση : Δυτικός Τομέας, περιοχή Οχυρωματικού Τείχους (απόθεση ΒJ)

Χρονολόγηση απόθεσης : Αγία Ειρήνη Περίοδος IVc

Δημοσίευση : Keos VII, 140

470. K7.203

Πηλός. Ακέραιο.

Αμφικωνικό, ασυμμετρικό. Στο ένα άκρο κοιλότητα. Πεπιεσμένο.

Οπή ελαφρώς έκκεντρη.

Δ 2,7 εκ. Υ 1,35 εκ. Δο 0,45-0,5 εκ. Β 8,2 γρ. Λειτουργικός τύπος : 6β

Προέλευση : Δυτικός Τομέας, περιοχή Οχυρωματικού Τείχους (απόθεση ΒJ)

Χρονολόγηση απόθεσης : Αγία Ειρήνη Περίοδος IVc

Δημοσίευση : Keos VII, 140

471. K9.25

Πηλός. Ακέραιο.

Κυλινδρικό. Πεπιεσμένο.

Οπή ελαφρώς έκκεντρη.

Δ 3 εκ. Υ 1,7 εκ. Δο 0,5 εκ. Β 17,7 γρ. Λειτουργικός τύπος : 6δ

Προέλευση : Δυτικός Τομέας, περιοχή Οχυρωματικού Τείχους (απόθεση ΒJ)

Χρονολόγηση απόθεσης : Αγία Ειρήνη Περίοδος IVc

Δημοσίευση : Keos VII, 140

472. K9.35

Πηλός. Ακέραιο.

Κωνικό. Με κοίλο άκρο. Πεπιεσμένο.

Δ 2,4 εκ. Υ 1,4 εκ. Δο 0,4 εκ. Β 6,8 γρ. Λειτουργικός τύπος : 5β

Προέλευση : Δυτικός Τομέας, περιοχή Οχυρωματικού Τείχους (απόθεση ΒJ)

Χρονολόγηση απόθεσης : Αγία Ειρήνη Περίοδος IVc

Δημοσίευση : Keos VII, 140

473. BL-10 (K8.111)

Πηλός. Μισό. Ίσως αποσπασμένο και το στενό άκρο του.

Κωνικό, με κεκλιμένο ώμο. Στο ένα άκρο κοιλότητα.

Διακοσμημένο. Στιλβωμένο.

Δ 3,3 εκ. Υ 2 εκ. Δο 0,7 εκ. Β 8,3 γρ.

Προέλευση : Δυτικός Τομέας, Περιοχή Οχυρωματικού Τείχους (απόθεση BL, κάτω από το Δωμάτιο EJ.8)

Χρονολόγηση απόθεσης : Αγία Ειρήνη Περίοδος IVb

Δημοσίευση : Keos VII, 142

474. K8.93

Πηλός. Ακέραιο.

Αμφικωνικό, συμμετρικό. Στο ένα άκρο κοιλότητα. Πεπιεσμένο.

Δ 2,5 εκ. Υ 1,7 εκ. Δο 0,4-0,45 εκ. Β 9,4 γρ. Λειτουργικός τύπος : 5β

Προέλευση : Δυτικός Τομέας, περιοχή Οχυρωματικού Τείχους (απόθεση ΒM, κάτω από το Δωμάτιο EJ.8)

Χρονολόγηση απόθεσης : Αγία Ειρήνη Περίοδος IVb/c

Δημοσίευση : Keos VII, 143

Αρ.κατ. 468
Κ9.29



Αρ.κατ. 469
Κ7.202



Αρ.κατ. 470
Κ7.203



Αρ.κατ. 471
Κ9.25



Αρ.κατ. 472
Κ9.35



Αρ.κατ. 473
BL-10



Αρ.κατ. 474
Κ8.93



475. K6.227

Πηλός. Σχεδόν ακέραιο.

Αμφικωνικό, ασυμμετρικό. Στο ένα άκρο κοιλότητα (εκφυλισμένη). Πεπιεσμένο.

Δ 3,7 εκ. Υ 2,1 εκ. Δο 0,6-0,7 εκ. Β 23,9 γρ. Λειτουργικός τύπος : 8ε

Προέλευση : Δυτικός Τομέας, περιοχή Οχυρωματικού Τείχους (απόθεση BR, κάτω από το Δωμάτιο EJ.3)

Χρονολόγηση απόθεσης : Αγία Ειρήνη Περίοδος IVb/c

Δημοσίευση : Keos VII, 145

476. BX-1 (K8.65)

Πηλός. Ακέραιο.

Αμφικωνικό, ασυμμετρικό. Στο ένα άκρο κοιλότητα και διαμόρφωση χαμηλού “κολλάρου” στο περιχέλιωμα της οπής.

Διακοσμημένο.

Δ 3,3 εκ. Υ 2,1 εκ. Δο 0,5-0,7 εκ. Β 21,2 γρ. Λειτουργικός τύπος : 7ε

Προέλευση : Δυτικός Τομέας, κάτω από το Δωμάτιο F.6 (απόθεση BX)

Χρονολόγηση απόθεσης : Αγία Ειρήνη Περίοδος Ινα

Δημοσίευση : Keos VII, 149

477. K8.382

Πηλός. Αποσπασματικό (περισσότερο από το μισό).

Σφαιροειδές. Το ένα άκρο οξύληκτο. Στο άλλο άκρο κοιλότητα. Ψηλό.

Δ 3,4 εκ. Υ 3,1 εκ. Δο 0,5-0,6 εκ. Β 31,8 γρ.

Προέλευση : Περιοχή Οικίας Α, κάτω από το Δωμάτιο Α.3 (απόθεση CE)

Χρονολόγηση απόθεσης : Αγία Ειρήνη Περίοδος IVa/b

Δημοσίευση : Keos VII, 163

478. K8.385

Πηλός. Σχεδόν ακέραιο.

Κωνικό, με κεκλιμένο ώμο. Στο ένα άκρο κοιλότητα.

Στιλβωμένο.

Δ 4,1 εκ. Υ 2,7 εκ. Δο 0,7-0,8 εκ. Β 33,8 γρ. Λειτουργικός τύπος : 9ζ

Προέλευση : Περιοχή Οικίας Α, κάτω από το Δωμάτιο Α.3 (απόθεση CE)

Χρονολόγηση απόθεσης : Αγία Ειρήνη Περίοδος Ινα/b

Δημοσίευση : Keos VII, 163

479. CE-162 (K72.5)

Πηλός. Σχεδόν ακέραιο.

Κωνικό, με κεκλιμένο ώμο. Στο ένα άκρο κοιλότητα. Πεπιεσμένο.

Διακοσμημένο.

Δ 2,4 εκ. Υ 1,4 εκ. Δο 0,6 εκ. Β 5,3 γρ. Λειτουργικός τύπος : 5β

Προέλευση : Περιοχή Οικίας Α, κάτω από το Δωμάτιο Α.3 (απόθεση CE)

Χρονολόγηση απόθεσης : Αγία Ειρήνη Περίοδος IVa/b

Δημοσίευση : Keos VII, 164

480. K72.9

Πηλός. Ακέραιο.

Κωνικό. Ελαφρώς κοίλη η επιφάνεια στο φαρδύ άκρο.

Δ 4,15 εκ. Υ 2,7 εκ. Δο 0,7-0,8 εκ. Β 45,4 γρ. Λειτουργικός τύπος : 9ι

Προέλευση : Περιοχή Οικίας Α, κάτω από το Δωμάτιο Α.3 (απόθεση CE)

Χρονολόγηση απόθεσης : Αγία Ειρήνη Περίοδος IVa/b

Δημοσίευση : Keos VII, 164

481. K72.11

Πηλός. Σχεδόν ακέραιο.

Αμφικωνικό, ασυμμετρικό. Στο ένα άκρο κοιλότητα (εκφυλισμένη).

Δ 2,9 εκ. Υ 1,8 εκ. Δο 0,6-0,7 εκ. Β 14,5 γρ. Λειτουργικός τύπος : 6γ

Προέλευση : Περιοχή Οικίας Α, κάτω από το Δωμάτιο Α.3 (απόθεση CF)

Χρονολόγηση απόθεσης : Αγία Ειρήνη Περίοδος IV a/b

Δημοσίευση : Keos VII, 164

Αρ.κατ. 475
Κ6.227

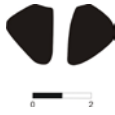

Αρ.κατ. 476
ΒΧ-1



Αρ.κατ. 477
Κ8.382



Αρ.κατ. 478
Κ8.385



Αρ.κατ. 479
CE-162



Αρ.κατ. 480
Κ72.9



Αρ.κατ. 481
Κ72.11

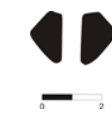

482. K4.264 / HOUSE A αρ. 283

Πηλός. Ακέραιο.

Αμφικωνικό, συμμετρικό. Ψηλό.

Δ 3,9 εκ. Υ 3,2 εκ. Δο 0,6-0,7 εκ. Β 38,9 γρ. Λειτουργικός τύπος : 8η

Προέλευση : Περιοχή Οικίας Α, κάτω από το Δωμάτιο Α.12 (απόθεση CH)

Χρονολόγηση απόθεσης : Αγία Ειρήνη Περίοδος IV c / V

Δημοσίευση : Keos VII, 165

483. K4.266 / HOUSE A αρ. 284

Πηλός. Ακέραιο.

Αμφικωνικό, συμμετρικό. Ψηλό.

Οπή ελαφρώς έκκεντρη.

Δ 4,2 εκ. Υ 3 εκ. Δο 0,6 εκ. Β 49,5 γρ. Λειτουργικός τύπος : 9η

Προέλευση : Περιοχή Οικίας Α, κάτω από το Δωμάτιο Α.12 (απόθεση CH)

Χρονολόγηση απόθεσης : Αγία Ειρήνη Περίοδος IV c / V

Δημοσίευση : Keos VII, 165

484. K4.268 / HOUSE A αρ. 285

Πηλός. Ακέραιο.

Σφαιροειδές. Ψηλό.

Δ 3,3 εκ. Υ 2,4 εκ. Δο 0,8-0,9 εκ. Β 25,3 γρ. Λειτουργικός τύπος : 7στ

Προέλευση : Περιοχή Οικίας Α, κάτω από το Δωμάτιο Α.12 (απόθεση CH)

Χρονολόγηση απόθεσης : Αγία Ειρήνη Περίοδος IV c / V

Δημοσίευση : Keos VII, 165

485. K4.275 / HOUSE A αρ. 286

Πηλός. Αποσπασματικό (περισσότερο από το μισό).

Αμφικωνικό, ασυμμετρικό. Πεπλατυσμένο το περιχέλιωμα της οπής στο ένα άκρο. Ψηλό.

Δ 2,9 εκ. Υ 2,3 εκ. Δο 0,5-0,75 εκ. Β 16,7 γρ.

Προέλευση : Περιοχή Οικίας Α, κάτω από το Δωμάτιο Α.12 (απόθεση CH)

Χρονολόγηση απόθεσης : Αγία Ειρήνη Περίοδος IV c / V

Δημοσίευση : Keos VII, 165

486. K4.276 / HOUSE A αρ. 287

Πηλός. Ακέραιο.

Κωνικό. Στο ένα άκρο κοιλότητα. Ψηλό.

Διακοσμημένο.

Δ 3,6 εκ. Υ 2,7 εκ. Δο 0,6-0,8 εκ. Β 36,9 γρ. Λειτουργικός τύπος : 8η

Προέλευση : Περιοχή Οικίας Α, κάτω από το Δωμάτιο Α.12 (απόθεση CH)

Χρονολόγηση απόθεσης : Αγία Ειρήνη Περίοδος IV c / V

Δημοσίευση : Keos VII, 165

487. K3.46

Πηλός. Ακέραιο.

Κωνικό, με κεκλιμένο ώμο. Στο ένα άκρο κοιλότητα (εκφυλισμένη). Πεπιεσμένο.

Δ 2,4 εκ. Υ 1,4 εκ. Δο 0,4-0,45 εκ. Β 7,6 γρ. Λειτουργικός τύπος : 5β

Προέλευση : Περιοχή Οικίας Α, κάτω από τα Δωμάτια Α.16, Α.17 και Α.18 (απόθεση CJ)

Χρονολόγηση απόθεσης : Αγία Ειρήνη Περίοδος IV b/c

Δημοσίευση : Keos VII, 168

488. K3.48

Πηλός. Ακέραιο.

Αμφικωνικό, συμμετρικό. Ψηλό.

Δ 4,8 εκ. Υ 3,4 εκ. Δο 0,6-0,9 εκ. Β 60,4 γρ. Λειτουργικός τύπος : 10μ

Προέλευση : Περιοχή Οικίας Α, κάτω από τα Δωμάτια Α.16, Α.17 και Α.18 (απόθεση CJ)

Χρονολόγηση απόθεσης : Αγία Ειρήνη Περίοδος IV b/c

Δημοσίευση : Keos VII, 168

Αρ.κατ. 482
Κ4.264



Αρ.κατ. 483
Κ4.266



Αρ.κατ. 484
Κ4.268



Αρ.κατ. 485
Κ4.275



Αρ.κατ. 486
Κ4.276



Αρ.κατ. 487
Κ3.46



Αρ.κατ. 488
Κ3.48



489. K4.220

Πηλός. Ακέραιο.

Αμφικωνικό, συμμετρικό. Στο ένα άκρο κοιλότητα (εκφυλισμένη). Ψηλό.

Δ 3,6 εκ. Υ 2,6 εκ. Δο 0,5-0,6 εκ. Β 29 γρ. Λειτουργικός τύπος : 8στ

Προέλευση : Περιοχή Οικίας Α, κάτω από το Δωμάτιο Α.19 (απόθεση CL)

Χρονολόγηση απόθεσης : Αγία Ειρήνη Περίοδος IV c / V

Δημοσίευση : Keos VII, 169

490. K75.4 / House A αρ.1316

Πηλός. Ακέραιο.

Σφαιροειδές. Ψηλό.

Δ 2,3 εκ. Υ 1,9 εκ. Δο 0,4 εκ. Β 9,6 γρ. Λειτουργικός τύπος : 5β

Προέλευση : Περιοχή Οικίας Α, κάτω από τα Δωμάτια Α.26 και Α.27 (απόθεση CM)

Χρονολόγηση απόθεσης : Αγία Ειρήνη Περίοδος IV a/b

Δημοσίευση : Keos VII, 171

491. CP-2 (K1.308)

Πηλός. Ακέραιο.

Κωνικό. Πεπλατυσμένο το ένα άκρο. Ψηλό.

Δ 2,8 εκ. Υ 2,4 εκ. Δο 0,5-0,6 εκ. Β 20,7 γρ. Λειτουργικός τύπος : 6ε

Προέλευση : Περιοχή Κτηρίου Β (απόθεση CP)

Χρονολόγηση απόθεσης : Αγία Ειρήνη Περίοδος IV c / V

Δημοσίευση : Keos VII, 174

492. K1.398

Πηλός. Σχεδόν ακέραιο.

Κωνικό, με κεκλιμένο ώμο. Ελαφρώς κοίλο το φαρδύ άκρο.

Δ 3,5 εκ. Υ 2,3 εκ. Δο 0,4-0,5 εκ. Β 23,7 γρ. Λειτουργικός τύπος : 7ε

Προέλευση : Περιοχή Κτηρίου Β (απόθεση CP)

Χρονολόγηση απόθεσης : Αγία Ειρήνη Περίοδος IV c / V

Δημοσίευση : Keos VII, 174

493. K1.441

Πηλός. Σχεδόν ακέραιο.

Αμφικωνικό, συμμετρικό.

Δ 5,1 Υ 3,1 εκ. Δο 0,8 εκ. Β 73 γρ. Λειτουργικός τύπος : 11ξ

Προέλευση : Περιοχή Κτηρίου Β (απόθεση CP)

Χρονολόγηση απόθεσης : Αγία Ειρήνη Περίοδος IV c / V

Δημοσίευση : Keos VII, 174

494. K6.361

Πηλός. Σχεδόν ακέραιο.

Κωνικό, με κεκλιμένο ώμο. Ψηλό.

Δ 1,9 εκ. Υ 1,5 εκ. Δο 0,5-0,55 εκ. Β 4,9 γρ. Λειτουργικός τύπος : 4α

Προέλευση : Περιοχή κτηρίου G, τοίχος 59 (απόθεση CW)

Χρονολόγηση απόθεσης : Αγία Ειρήνη Περίοδος IV a/b, και υλικό περιόδου III

Δημοσίευση : Keos VII, 178

495. CW-10 (K7.172)

Πηλός. Ακέραιο.

Αμφικωνικό, ασυμμετρικό. Στο ένα άκρο κοιλότητα. Ψηλό.

Διακοσμημένο.

Δ 2,8 εκ. Υ 2 εκ. Δο 0,5-0,6 εκ. Β 14,3 γρ. Λειτουργικός τύπος : 6γ

Προέλευση : Περιοχή κτηρίου G, τοίχος 59 (απόθεση CW)

Χρονολόγηση απόθεσης : Αγία Ειρήνη Περίοδος IV a/b, και υλικό περιόδου III

Δημοσίευση : Keos VII, 178, Plate 84, Group CW, 10.

Αρ.κατ. 489
Κ4.220



Αρ.κατ. 490
Κ75.4



Αρ.κατ. 491
CP-2



Αρ.κατ. 492
Κ1.398



Αρ.κατ. 493
Κ1.441



Αρ.κατ. 494
Κ6.361



Αρ.κατ. 495
CW-10

Χωρίς απεικόνιση

496. K3.187

Πηλός. Αποσπασματικό (περισσότερο από το μισό).
Κωνικό. Στο ένα άκρο κοιλότητα. Ψηλό.
Δ 2,8 εκ. Υ 2,5 εκ. Δο 0,5-0,7 εκ. Β 19,5 γρ.
Προέλευση : Περιοχή κτηρίου L, τοίχοι 66,67 και 68 (απόθεση DC)
Χρονολόγηση απόθεσης : Αγία Ειρήνη Περίοδος IV b/c
Δημοσίευση : Keos VII, 180

497. K3.168

Πηλός. Ακέραιο.
Αμφικωνικό, ασυμμετρικό. Στο ένα άκρο κοιλότητα (εκφυλισμένη).
Δ 2,6 εκ. Υ 1,6 εκ. Δο 0,5 εκ. Β 11,6 γρ. Λειτουργικός τύπος : 6γ
Προέλευση : Περιοχή κτηρίου L, τοίχοι 66,67 και 68 (απόθεση DD, πάνω από την απόθεση DC)
Χρονολόγηση απόθεσης : Αγία Ειρήνη Περίοδος IVc / V
Δημοσίευση : Keos VII, 180

498. DD-15 (K3.171)

Πηλός. Ακέραιο.
Αμφικωνικό, ασυμμετρικό. Στο ένα άκρο κοιλότητα. Πεπιεσμένο.
Διακοσμημένο.
Δ 2,4 εκ. Υ 1,3 εκ. Δο 0,6 εκ. Β 6 γρ. Λειτουργικός τύπος : 5β
Προέλευση : Περιοχή κτηρίου L, τοίχοι 66,67 και 68 (απόθεση DD, πάνω από την απόθεση DC)
Χρονολόγηση απόθεσης : Αγία Ειρήνη Περίοδος IVc / V
Δημοσίευση : Keos VII, 180

499. K4.401 (1)

Πηλός. Σχεδόν ακέραιο. Διαβρωμένη επιφάνεια.
Κωνικό, με κεκλιμένο ώμο. Στο ένα άκρο κοιλότητα.
Δ 1,7 εκ. Υ 1,1 εκ. Δο 0,4-0,5 εκ. Β 2,6 γρ. Λειτουργικός τύπος : 4α
Προέλευση : Ανατολικό Νεκροταφείο, Τάφος 24.
Χρονολόγηση απόθεσης : Αγία Ειρήνη Περίοδος IV
Δημοσίευση : Keos VII, 199

500. K4.401 (2)

Πηλός. Σχεδόν ακέραιο.
Κωνικό, με κεκλιμένο ώμο. Στο ένα άκρο κοιλότητα.
Διακοσμημένο.
Δ 1,8 εκ. Υ 1,2 εκ. Δο 0,35-0,45 εκ. Β 3,2 γρ. Λειτουργικός τύπος : 4α
Προέλευση : Ανατολικό Νεκροταφείο, Τάφος 24.
Χρονολόγηση απόθεσης : Αγία Ειρήνη Περίοδος IV
Δημοσίευση : Keos VII, 199

501. K4.401 (3)

Πηλός. Ακέραιο.
Κωνικό, με κεκλιμένο ώμο. Στο ένα άκρο κοιλότητα.
Οπή ελαφρώς έκκεντρη.
Διακοσμημένο.
Δ 1,9 εκ. Υ 1,25 εκ. Δο 0,4-0,5 εκ. Β 3,7 γρ. Λειτουργικός τύπος : 4α
Προέλευση : Ανατολικό Νεκροταφείο, Τάφος 24.
Χρονολόγηση απόθεσης : Αγία Ειρήνη Περίοδος IV
Δημοσίευση : Keos VII, 199

502. K4.401 (4)

Πηλός. Ακέραιο.
Κωνικό, με κεκλιμένο ώμο. Στο ένα άκρο κοιλότητα (εκφυλισμένη).
Διακοσμημένο.
Δ 1,9 εκ. Υ 1,25 εκ. Δο 0,3-0,5 εκ. Β 3,7 γρ. Λειτουργικός τύπος : 4α
Προέλευση : Ανατολικό Νεκροταφείο, Τάφος 24.
Χρονολόγηση απόθεσης : Αγία Ειρήνη Περίοδος IV
Δημοσίευση : Keos VII, 199

Αρ.κατ. 496
Κ3.187



Αρ.κατ. 497
Κ3.168



Αρ.κατ. 498
DD-15

Χωρίς απεικόνιση

Αρ.κατ. 499
Κ4.401 (1)



Αρ.κατ. 500
Κ4.401 (2)



Αρ.κατ. 501
Κ4.401 (3)



Αρ.κατ. 502
Κ4.401 (4)



503. K4.401 (5)

Πηλός. Σχεδόν ακέραιο.

Κωνικό, με κεκλιμένο ώμο. Στο ένα άκρο κοιλότητα (εκφυλισμένη).

Διακοσμημένο.

Δ 2,1 εκ. Υ 1,3 εκ. Δο 0,4-0,5 εκ. Β 4,9 γρ. Λειτουργικός τύπος : 5α

Προέλευση : Ανατολικό Νεκροταφείο, Τάφος 24.

Χρονολόγηση απόθεσης : Αγία Ειρήνη Περίοδος IV

Δημοσίευση : Keos VII, 199

504. K4.401 (6)

Πηλός. Ακέραιο.

Κωνικό, με κεκλιμένο ώμο. Στο ένα άκρο κοιλότητα (εκφυλισμένη).

Διακοσμημένο.

Δ 2 εκ. Υ 1,2 εκ. Δο 0,4-0,55 εκ. Β 4,6 γρ. Λειτουργικός τύπος : 4α

Προέλευση : Ανατολικό Νεκροταφείο, Τάφος 24.

Χρονολόγηση απόθεσης : Αγία Ειρήνη Περίοδος IV

Δημοσίευση : Keos VII, 199

505. K4.401 (7)

Πηλός. Ακέραιο.

Κωνικό, με κεκλιμένο ώμο. Στο ένα άκρο κοιλότητα (εκφυλισμένη).

Διακοσμημένο.

Δ 2 εκ. Υ 1,3 εκ. Δο 0,4-0,5 εκ. Β 4,5 γρ. Λειτουργικός τύπος : 4α

Προέλευση : Ανατολικό Νεκροταφείο, Τάφος 24.

Χρονολόγηση απόθεσης : Αγία Ειρήνη Περίοδος IV

Δημοσίευση : Keos VII, 199

506. K4.401 (8)

Πηλός. Αποσπασματικό (περισσότερο από το μισό).

Κωνικό, με κεκλιμένο ώμο. Στο ένα άκρο κοιλότητα (εκφυλισμένη).

Διακοσμημένο.

Δ 2,15 εκ. Υ 1,4 εκ. Δο 0,4-0,5 εκ. Β 5,4 γρ.

Προέλευση : Ανατολικό Νεκροταφείο, Τάφος 24.

Χρονολόγηση απόθεσης : Αγία Ειρήνη Περίοδος IV

Δημοσίευση : Keos VII, 199

507. K4.401 (9)

Πηλός. Αποσπασματικό (περισσότερο από το μισό). Εξαιρετικά διαβρωμένο.

Κωνικό, με κεκλιμένο ώμο. Στο ένα άκρο κοιλότητα (εκφυλισμένη).

Διακοσμημένο.

Δ 2,2 εκ. Υ 1,4 εκ. Δο 0,4-0,5 εκ. Β 5,1 γρ.

Προέλευση : Ανατολικό Νεκροταφείο, Τάφος 24.

Χρονολόγηση απόθεσης : Αγία Ειρήνη Περίοδος IV

Δημοσίευση : Keos VII, 199

508. K4.401 (10)

Πηλός. Ακέραιο.

Αμφικωνικό, ασυμμετρικό. Στο ένα άκρο κοιλότητα (εκφυλισμένη).

Διακοσμημένο.

Δ 2,5 εκ. Υ 1,6 εκ. Δο 0,4-0,5 εκ. Β 8,8 γρ. Λειτουργικός τύπος : 5β

Προέλευση : Ανατολικό Νεκροταφείο, Τάφος 24.

Χρονολόγηση απόθεσης : Αγία Ειρήνη Περίοδος IV

Δημοσίευση : Keos VII, 199

509. K4.401 (11)

Πηλός. Ακέραιο.

Κωνικό, με κεκλιμένο ώμο. Στο ένα άκρο κοιλότητα (εκφυλισμένη). Ψηλό.

Διακοσμημένο.

Δ 1,7 εκ. Υ 1,2 εκ. Δο 0,3-0,4 εκ. Β 3 γρ. Λειτουργικός τύπος : 4α

Προέλευση : Ανατολικό Νεκροταφείο, Τάφος 24.

Χρονολόγηση απόθεσης : Αγία Ειρήνη Περίοδος IV

Δημοσίευση : Keos VII, 199

Αρ.κατ. 503
Κ4.401 (5)



Αρ.κατ. 504
Κ4.401 (6)



Αρ.κατ. 505
Κ4.401 (7)



Αρ.κατ. 506
Κ4.401 (8)



Αρ.κατ. 507
Κ4.401 (9)



Αρ.κατ. 508
Κ4.401 (10)



Αρ.κατ. 509
Κ4.401 (11)



510. K4.401 (12)

Πηλός. Ακέραιο.

Κωνικό, με κεκλιμένο ώμο. Στο ένα άκρο κοιλότητα (εκφυλισμένη).

Διακοσμημένο.

Δ 1,9 εκ. Υ 1,25 εκ. Δο 0,4-0,5 εκ. Β 3,7 γρ. Λειτουργικός τύπος : 4α

Προέλευση : Ανατολικό Νεκροταφείο, Τάφος 24.

Χρονολόγηση απόθεσης : Αγία Ειρήνη Περίοδος IV

Δημοσίευση : Keos VII, 199

511. K4.401 (13)

Πηλός. Ακέραιο.

Κωνικό, με κεκλιμένο ώμο. Στο ένα άκρο κοιλότητα (εκφυλισμένη).

Διακοσμημένο.

Δ 1,9 εκ. Υ 1,25 εκ. Δο 0,35-0,5 εκ. Β 3,8 γρ. Λειτουργικός τύπος : 4α

Προέλευση : Ανατολικό Νεκροταφείο, Τάφος 24.

Χρονολόγηση απόθεσης : Αγία Ειρήνη Περίοδος IV

Δημοσίευση : Keos VII, 199

512. K4.401 (14)

Πηλός. Ακέραιο.

Κωνικό, με κεκλιμένο ώμο. Στο ένα άκρο κοιλότητα (εκφυλισμένη).

Διακοσμημένο.

Δ 1,9 εκ. Υ 1,2 εκ. Δο 0,4-0,5 εκ. Β 3,6 γρ. Λειτουργικός τύπος : 4α

Προέλευση : Ανατολικό Νεκροταφείο, Τάφος 24.

Χρονολόγηση απόθεσης : Αγία Ειρήνη Περίοδος IV

Δημοσίευση : Keos VII, 199

513. K4.401 (15)

Πηλός. Αποσπασματικό (περισσότερο από το μισό).

Κωνικό, με κεκλιμένο ώμο. Στο ένα άκρο κοιλότητα (εκφυλισμένη).

Διακοσμημένο.

Δ 1,9 εκ. Υ 1,2 εκ. Δο 0,35-0,5 εκ. Β 3,6 γρ. Λειτουργικός τύπος : 4α

Προέλευση : Ανατολικό Νεκροταφείο, Τάφος 24.

Χρονολόγηση απόθεσης : Αγία Ειρήνη Περίοδος IV

Δημοσίευση : Keos VII, 199

514. K4.401 (16)

Πηλός. Σχεδόν ακέραιο.

Κωνικό, με κεκλιμένο ώμο. Στο ένα άκρο κοιλότητα (εκφυλισμένη).

Διακοσμημένο.

Δ 2 εκ. Υ 1,2 εκ. Δο 0,4-0,5 εκ. Β 4,2 γρ. Λειτουργικός τύπος : 4α

Προέλευση : Ανατολικό Νεκροταφείο, Τάφος 24.

Χρονολόγηση απόθεσης : Αγία Ειρήνη Περίοδος IV

Δημοσίευση : Keos VII, 199

515. K4.401 (17)

Πηλός. Αποσπασματικό.

Κωνικό, με κεκλιμένο ώμο. Στο ένα άκρο κοιλότητα (εκφυλισμένη).

Διακοσμημένο.

Δ 2 εκ. Υ 1,3 εκ. Δο 0,4-0,5 εκ. Β 4 γρ.

Προέλευση : Ανατολικό Νεκροταφείο, Τάφος 24.

Χρονολόγηση απόθεσης : Αγία Ειρήνη Περίοδος IV

Δημοσίευση : Keos VII, 199

516. K4.401 (18)

Πηλός. Αποσπασματικό. Απόκρουση κοντά στο περιχέλιωμα της οπής στο στενό άκρο.

Κωνικό, με κεκλιμένο ώμο. Στο ένα άκρο κοιλότητα (εκφυλισμένη). Ψηλό.

Διακοσμημένο.

Δ 2,1 εκ. Υ 1,5 εκ. Δο 0,3-0,5 εκ. Β 5 γρ.

Προέλευση : Ανατολικό Νεκροταφείο, Τάφος 24.

Χρονολόγηση απόθεσης : Αγία Ειρήνη Περίοδος IV

Δημοσίευση : Keos VII, 199

Αρ.κατ. 510
Κ4.401 (12)



Αρ.κατ. 511
Κ4.401 (13)



Αρ.κατ. 512
Κ4.401 (14)



Αρ.κατ. 513
Κ4.401 (15)



Αρ.κατ. 514
Κ4.401 (16)



Αρ.κατ. 515
Κ4.401 (17)



Αρ.κατ. 516
Κ4.401 (18)



517. K4.401 (19)

Πηλός. Αποσπασματικό. Απόκρουση στο σώμα.
Κωνικό, με κεκλιμένο ώμο. Στο ένα άκρο κοιλότητα (εκφυλισμένη).
Διακοσμημένο.
Δ 2,15 εκ. Υ 1,4 εκ. Δο 0,4-0,6 εκ. Β 5,1 γρ.
Προέλευση : Ανατολικό Νεκροταφείο, Τάφος 24.
Χρονολόγηση απόθεσης : Αγία Ειρήνη Περίοδος IV
Δημοσίευση : Keos VII, 199

518. K4.401 (20)

Πηλός. Ακέραιο.
Αμφικωνικό, ασυμμετρικό. Στο ένα άκρο κοιλότητα (εκφυλισμένη).
Διακοσμημένο.
Δ 2,45 εκ. Υ 1,5 εκ. Δο 0,4-0,55 εκ. Β 7,4 γρ. Λειτουργικός τύπος : 5β
Προέλευση : Ανατολικό Νεκροταφείο, Τάφος 24.
Χρονολόγηση απόθεσης : Αγία Ειρήνη Περίοδος IV
Δημοσίευση : Keos VII, 199

519. K4.401 (21)

Πηλός. Ακέραιο.
Αμφικωνικό, ασυμμετρικό. Στο ένα άκρο κοιλότητα (εκφυλισμένη). Ψηλό.
Οπή ελαφρώς έκκεντρη.
Διακοσμημένο.
Δ 2,6 εκ. Υ 1,7 εκ. Δο 0,5-0,6 εκ. Β 9,1 γρ. Λειτουργικός τύπος : 6β
Προέλευση : Ανατολικό Νεκροταφείο, Τάφος 24
Χρονολόγηση απόθεσης : Αγία Ειρήνη Περίοδος IV
Δημοσίευση : Keos VII, 199

520. C-50 (K3.365)

Πηλός. Ακέραιο.
Αμφικωνικό, ασυμμετρικό. Ψηλό.
Δ 2,6 εκ. Υ 1,9 εκ. Δο 0,4-0,5 εκ. Β 12,3 γρ. Λειτουργικός τύπος : 6β
Προέλευση : Δυτικός Τομέας, Κτήριο EJ, κάτω από το Δωμάτιο EJ.1 (απόθεση Group C)
Χρονολόγηση απόθεσης : Αγία Ειρήνη Περίοδος V
Δημοσίευση : Keos V, 21

521. E-45 (K6.212)

Πηλός. Αποσπασματικό (περισσότερο από το μισό).
Αμφικωνικό, συμμετρικό. Στο ένα άκρο κοιλότητα. Πεπιεσμένο.
Διακοσμημένο.
Δ 3,4 εκ. Υ 1,9 εκ. Δο 0,5 εκ. Β 21,6 γρ.
Προέλευση : Δυτικός Τομέας, Κτήριο EJ, κάτω από το Δωμάτιο EJ.4 (απόθεση Group E)
Χρονολόγηση απόθεσης : Αγία Ειρήνη Περίοδος V
Δημοσίευση : Keos V, 26

522. E-46 (K6.231)

Πηλός. Ακέραιο.
Αμφικωνικό, συμμετρικό.
Διακοσμημένο.
Δ 4,3 εκ. Υ 2,9 εκ. Δο 0,5-0,7 εκ. Β 49,5 γρ. Λειτουργικός τύπος : 9ι
Προέλευση : Δυτικός Τομέας, Κτήριο EJ, κάτω από το Δωμάτιο EJ.4 (απόθεση Group E)
Χρονολόγηση απόθεσης : Αγία Ειρήνη Περίοδος V
Δημοσίευση : Keos V, 26

523. E-47 (K6.233)

Πηλός. Ακέραιο.
Αμφικωνικό, ασυμμετρικό. Πεπλατυσμένο το περιχέλιωμα της οπής στο ένα άκρο.
Δ 3,1 εκ. Υ 2 εκ. Δο 0,6-0,7 εκ. Β 18 γρ. Λειτουργικός τύπος : 7δ
Προέλευση : Δυτικός Τομέας, Κτήριο EJ, κάτω από το Δωμάτιο EJ.4 (απόθεση Group E)
Χρονολόγηση απόθεσης : Αγία Ειρήνη Περίοδος V
Δημοσίευση : Keos V, 26

Αρ.κατ. 517
Κ4.401 (19)



Αρ.κατ. 518
Κ4.401 (20)



Αρ.κατ. 519
Κ4.401 (21)



Αρ.κατ. 520
C-50



Αρ.κατ. 521
E-45



Αρ.κατ. 522
E-46



Αρ.κατ. 523
E-47



524. F-4 (Κ6.232)

Πηλός. Ακέραιο.

Αμφικωνικό, ασυμμετρικό. Στο ένα άκρο κοιλότητα. Πεπιεσμένο.

Δ 3,3 εκ. Υ 1,5 εκ. Δο 0,55-0,6 εκ. Β 15,1 γρ. Λειτουργικός τύπος : 7δ

Προέλευση : Δυτικός Τομέας, Κτήριο ΕJ, κάτω από το Δωμάτιο ΕJ.3 (απόθεση Group F)

Χρονολόγηση απόθεσης : Αγία Ειρήνη Περίοδος V

Δημοσίευση : Keos V, 27

525. G-10 (Κ0.21)

Πηλός. Αποσπασματικό (περισσότερο από το μισό)

Αμφικωνικό, ασυμμετρικό. Πεπλατυσμένο περιχέλιωμα οπής στο ένα άκρο. Ψηλό.

Δ 3,2 εκ. Υ 2,4 εκ. Δο 0,5-0,7 εκ. Β 21,7 γρ.

Προέλευση : Δυτικός Τομέας, κάτω από το Δωμάτιο W.13 (απόθεση Group G)

Χρονολόγηση απόθεσης : Αγία Ειρήνη Περίοδος V

Δημοσίευση : Keos V, 29

526. I-5 (Κ3.191)

Πηλός. Σχεδόν ακέραιο.

Αμφικωνικό, ασυμμετρικό. Στο ένα άκρο κοιλότητα. Πεπιεσμένο.

Οπή έκκεντρη.

Δ 2,8 εκ. Υ 1,4 εκ. Δο 0,3-0,5 εκ. Β 10,5 γρ. Λειτουργικός τύπος : 6γ

Προέλευση : Δυτικός Τομέας, κάτω από το Δωμάτιο W.27 (απόθεση Group I)

Χρονολόγηση απόθεσης : Αγία Ειρήνη Περίοδος V

Δημοσίευση : Keos V, 30

527. I-6 (Κ3.227)

Πηλός. Αποσπασματικό (περισσότερο από το μισό).

Αμφικωνικό, συμμετρικό. Στο ένα άκρο κοιλότητα (εκφυλισμένη). Πεπλατυσμένο το περιχέλιωμα της οπής στο άλλο άκρο.

Δ 3 εκ. Υ 1,9 εκ. Δο 0,2-0,6 εκ. Β 14,9 γρ.

Προέλευση : Δυτικός Τομέας, κάτω από το Δωμάτιο W.27 (απόθεση Group I)

Χρονολόγηση απόθεσης : Αγία Ειρήνη Περίοδος V

Δημοσίευση : Keos V, 30

528. I-7 (Κ1.456)

Πηλός. Ακέραιο.

Σφαιροειδές. Ψηλό.

Διακοσμημένο. Λοξές ρηχές αυλακιές περιμετρικά στον ώμο του ενός κώνου.

Οπή έκκεντρη.

Δ 2,9 εκ. Υ 2,1 εκ. Δο 0,3-0,4 εκ. Β 18,3 γρ. Λειτουργικός τύπος : 6δ

Προέλευση : Δυτικός Τομέας, κάτω από το Δωμάτιο W.27 (απόθεση Group I)

Χρονολόγηση απόθεσης : Αγία Ειρήνη Περίοδος V

Δημοσίευση : Keos V, 30

529. L-7 (Κ3.44)

Πηλός. Σχεδόν ακέραιο.

Κωνικό. Αυλάκωση πριν από το φαρδύ άκρο, το οποίο έχει ελαφρώς κοίλη επιφάνεια.

Δ 3,9 εκ. Υ 2,6 εκ. Δο 0,6-0,75 εκ. Β 37,9 γρ. Λειτουργικός τύπος : 8η

Προέλευση : Δυτικός Τομέας, κάτω από το Δωμάτιο W.28 (απόθεση Group L)

Χρονολόγηση απόθεσης : Αγία Ειρήνη Περίοδος V

Δημοσίευση : Keos V, 32

530. L-8 (Κ3.45)

Πηλός. Ακέραιο.

Κωνικό. Στο ένα άκρο κοιλότητα. Ψηλό.

Δ 2 εκ. Υ 1,45 εκ. Δο 0,25-0,45 εκ. Β 5 γρ. Λειτουργικός τύπος : 4α

Προέλευση : Δυτικός Τομέας, κάτω από το Δωμάτιο W.28 (απόθεση Group L)

Χρονολόγηση απόθεσης : Αγία Ειρήνη Περίοδος V

Δημοσίευση : Keos V, 32

Αρ.κατ. 524
F-4



Αρ.κατ. 525
G-10



Αρ.κατ. 526
I-5



Αρ.κατ. 527
I-6



Αρ.κατ. 528
I-7



Αρ.κατ. 529
L-7



Αρ.κατ. 530
L-8



531. L-9 (K3.73)

Πηλός. Περίπου μισό.

Κωνικό, με κεκλιμένο ώμο. Στο ένα άκρο κοιλότητα. Ψηλό.

Διακοσμημένο.

Δ 3,7 εκ. Υ 2,8 εκ. Δο 0,5-0,7 εκ. Β 19,6 γρ.

Πρόελευση : Δυτικός Τομέας, κάτω από το Δωμάτιο W.28 (απόθεση Group L)

Χρονολόγηση απόθεσης : Αγία Ειρήνη Περίοδος V

Δημοσίευση : Keos V, 32

532. L-10 (K3.106)

Πηλός. Μισό.

Κωνικό. Στο ένα άκρο κοιλότητα.

Δ 4,2 εκ. Υ 2,6 εκ. Δο 0,6-0,7 εκ. Β 22,3 γρ.

Πρόελευση : Δυτικός Τομέας, κάτω από το Δωμάτιο W.28 (απόθεση Group L)

Χρονολόγηση απόθεσης : Αγία Ειρήνη Περίοδος V

Δημοσίευση : Keos V, 32

533. S-23 (K3.205)

Πηλός. Ακέραιο.

Σφαιροειδές. Ψηλό.

Δ 2,7 εκ. Υ 2,5 εκ. Δο 0,5-0,6 εκ. Β 18,7 γρ. Λειτουργικός τύπος : 6δ

Πρόελευση : Δυτικός Τομέας, κάτω από το Δωμάτιο J.3 (απόθεση Group S)

Χρονολόγηση απόθεσης : Αγία Ειρήνη Περίοδος V

Δημοσίευση : Keos V, 37

534. S-24 (K3.371)

Πηλός. Σχεδόν ακέραιο.

Αμφικωνικό, ασυμμετρικό.

Δ 3 εκ. Υ 1,8 εκ. Δο 0,55-0,65 εκ. Β 15,4 γρ. Λειτουργικός τύπος : 6δ

Πρόελευση : Δυτικός Τομέας, κάτω από το Δωμάτιο J.3 (απόθεση Group S)

Χρονολόγηση απόθεσης : Αγία Ειρήνη Περίοδος V

Δημοσίευση : Keos V, 37

535. S-25 (K3.372)

Πηλός. Ακέραιο.

Αμφικωνικό, συμμετρικό. Στο ένα άκρο κοιλότητα. Πεπιεσμένο.

Δ 3,1 εκ. Υ 1,6 εκ. Δο 0,4-0,6 εκ. Β 13,7 γρ. Λειτουργικός τύπος : 7γ

Πρόελευση : Δυτικός Τομέας, κάτω από το Δωμάτιο J.3 (απόθεση Group S)

Χρονολόγηση απόθεσης : Αγία Ειρήνη Περίοδος V

Δημοσίευση : Keos V, 37

536. S-26 (K3.399)

Πηλός. Αποσπασματικό (περισσότερο από το μισό).

Αμφικωνικό, συμμετρικό. Ψηλό.

Δ 2,7 εκ. Υ 2,1 εκ. Δο 0,3-0,5 εκ. Β 13,6 γρ.

Πρόελευση : Δυτικός Τομέας, κάτω από το Δωμάτιο J.3 (απόθεση Group S)

Χρονολόγηση απόθεσης : Αγία Ειρήνη Περίοδος V

Δημοσίευση : Keos V, 37

537. S-27 (K3.400)

Πηλός. Αποσπασματικό (πεισσότερο από το μισό).

Αμφικωνικό, συμμετρικό.

Διακοσμημένο. Λοξές εγχαράξεις, 9, περιμετρικά στον ώμο του ενός κώνου.

Δ 3,1 εκ. Υ 2 εκ. Δο 0,5-0,6 εκ. Β 17,7 γρ.

Πρόελευση : Δυτικός Τομέας, κάτω από το Δωμάτιο J.3 (απόθεση Group S)

Χρονολόγηση απόθεσης : Αγία Ειρήνη Περίοδος V

Δημοσίευση : Keos V, 37

Αρ.κατ. 531
L-9



Αρ.κατ. 532
L-10



Αρ.κατ. 533
K3.205



Αρ.κατ. 534
S-24



Αρ.κατ. 535
S-25



Αρ.κατ. 536
S-26



Αρ.κατ. 537
S-27



538. S-28 (K3.403)

Πηλός. Ακέραιο.

Κωνικό, με κεκλιμένο ώμο. Στο ένα άκρο κοιλότητα.

Δ 3,3 εκ. Υ 2 εκ. Δο 0,5-0,6 εκ. Β 20,5 γρ. Λειτουργικός τύπος : 7ε

Προέλευση : Δυτικός Τομέας, κάτω από το Δωμάτιο J.3 (απόθεση Group S)

Χρονολόγηση απόθεσης : Αγία Ειρήνη Περίοδος V

Δημοσίευση : Keos V, 37

539. S-29 (K3.417)

Πηλός. Ακέραιο.

Αμφικωνικό, ασυμμετρικό. Στο ένα άκρο κοιλότητα. Πεπιεσμένο.

Διακοσμημένο.

Δ 2,4 εκ. Υ 1,4 εκ. Δο 0,3-0,4 εκ. Β 7,8 γρ. Λειτουργικός τύπος : 5β

Προέλευση : Δυτικός Τομέας, κάτω από το Δωμάτιο J.3 (απόθεση Group S)

Χρονολόγηση απόθεσης : Αγία Ειρήνη Περίοδος V

Δημοσίευση : Keos V, 38

540. T-10 (K7.236)

Πηλός. Ακέραιο.

Κυλινδρικό. Διακοσμημένο.

Δ 2,4 εκ. Υ 1,5 εκ. Δο 0,55-0,65 εκ. Β 9,9 γρ. Λειτουργικός τύπος : 5β

Προέλευση : Δυτικός Τομέας, κάτω από το Δωμάτιο J.5 (απόθεση Group T)

Χρονολόγηση απόθεσης : Αγία Ειρήνη Περίοδος V

Δημοσίευση : Keos V, 38

541. U-122 (K4.64)

Πηλός. Ακέραιο.

Κωνικό. Ψηλό.

Δ 3,1 εκ. Υ 2,3 εκ. Δο 0,7 εκ. Β 19,5 γρ. Λειτουργικός τύπος : 7δ

Προέλευση : Βόρειος Τομέας, Δωμάτια N.1, N.2, N.3, κάτω από τα δάπεδα (απόθεση Group U)

Χρονολόγηση απόθεσης : Αγία Ειρήνη Περίοδος V

Δημοσίευση : Keos V, 46

542. U-123 (K4.237)

Πηλός. Μισό.

Κωνικό. Στο ένα άκρο κοιλότητα.

Δ 4,2 εκ. Υ 2,6 εκ. Δο 0,7 εκ. Β 23,6 γρ.

Προέλευση : Βόρειος Τομέας, Δωμάτια N.1, N.2, N.3, κάτω από τα δάπεδα (απόθεση Group U)

Χρονολόγηση απόθεσης : Αγία Ειρήνη Περίοδος V

Δημοσίευση : Keos V, 46

543. U-124 (K4.265)

Πηλός. Σχεδόν ακέραιο.

Κυλινδρικό.

Οπή έκκεντρη.

Δ 3,4 εκ. Υ 2,1 εκ. Δο 0,5 εκ. Β 25,9 γρ. Λειτουργικός τύπος : 7στ

Προέλευση : Βόρειος Τομέας, Δωμάτια N.1, N.2, N.3, κάτω από τα δάπεδα (απόθεση Group U)

Χρονολόγηση απόθεσης : Αγία Ειρήνη Περίοδος V

Δημοσίευση : Keos V, 46

544. U-125 (K4.347)

Πηλός. Σχεδόν ακέραιο.

Αμφικωνικό, ασυμμετρικό. Στο ένα άκρο κοιλότητα.

Δ 3,5 εκ. Υ 2,3 εκ. Δο 0,7 εκ. Β 29,2 γρ. Λειτουργικός τύπος : 7στ

Προέλευση : Βόρειος Τομέας, Δωμάτια N.1, N.2, N.3, κάτω από τα δάπεδα (απόθεση Group U)

Χρονολόγηση απόθεσης : Αγία Ειρήνη Περίοδος V

Δημοσίευση : Keos V, 47

Αρ.κατ. 538
S-28



Αρ.κατ. 539
S-29



Αρ.κατ. 540
T-10



Αρ.κατ. 541
U-122

Χωρίς απεικόνιση

Αρ.κατ. 542
U-123

Χωρίς απεικόνιση

Αρ.κατ. 543
U-124



Αρ.κατ. 544
U-125



545. U-126 (K4.436)

Πηλός. Ακέραιο.

Κυλινδρικό. Στο ένα άκρο κοιλότητα.

Δ 2,4 εκ. Υ 1,5 εκ. Δο 0,5-0,7 εκ. Β 10 γρ. Λειτουργικός τύπος : 5β

Προέλευση : Βόρειος Τομέας, Δωμάτια Ν.1, Ν.2, Ν.3, κάτω από τα δάπεδα (απόθεση Group U)

Χρονολόγηση απόθεσης : Αγία Ειρήνη Περίοδος V

Δημοσίευση : Keos V, 47

546. W-8 (K4.153)

Πηλός. Αποσπασματικό (περισσότερο από το μισό).

Κωνικό, με κεκλιμένο ώμο. Στο ένα άκρο κοιλότητα (εκφυλισμένη). Ψηλό.

Δ 1,9 εκ. Υ 1,5 εκ. Δο 0,45-0,5 εκ. Β 4,4 γρ.

Προέλευση : Βόρειος Τομέας, κάτω από τα Δωμάτια Ν.7 και Ν.8 (απόθεση Group W)

Χρονολόγηση απόθεσης : Αγία Ειρήνη Περίοδος V

Δημοσίευση : Keos V, 49

547. Y-4 (K4.193)

Πηλός. Αποσπασματικό (περισσότερο από το μισό).

Αμφικωνικό, συμμετρικό. Στο ένα άκρο κοιλότητα. Πεπιεσμένο.

Διακοσμημένο. Ρηχές αμυχές περιμετρικά στον ώμο του σφονδυλιού, σεγωνιώδη ή λοξή διάταξη.

Δ 2,6 εκ. Υ 1,5 εκ. Δο 0,5-0,65 εκ. Β 10 γρ.

Προέλευση : Βόρειος Τομέας, κάτω από το Δωμάτιο Ν.12 (απόθεση Group Y)

Χρονολόγηση απόθεσης : Αγία Ειρήνη Περίοδος V

Δημοσίευση : Keos V, 52

548. Z-26 (K4.7)

Πηλός. Αποσπασματικό (περισσότερο από το μισό).

Αμφικωνικό, ασυμμετρικό. Πεπλατυσμένο περιχέλιωμα οπίς στο ένα άκρο. Ψηλό.

Δ 3,4 εκ. Υ 2,7 εκ. Δο 0,4-0,55 εκ. Β 26 γρ.

Προέλευση : Βόρειος Τομέας, Δωμάτιο Ν.15, κάτω από πιθανό δάπεδο (απόθεση Group Z)

Χρονολόγηση απόθεσης : Αγία Ειρήνη Περίοδος V

Δημοσίευση : Keos V, 54

549. Z-27 (K4.8)

Πηλός. Ακέραιο.

Αμφικωνικό, συμμετρικό. Ψηλό.

Δ 3,8 εκ. Υ 2,8 εκ. Δο 0,5 εκ. Β 35,4 γρ. Λειτουργικός τύπος : 8η

Προέλευση : Βόρειος Τομέας, Δωμάτιο Ν.15, κάτω από πιθανό δάπεδο (απόθεση Group Z)

Χρονολόγηση απόθεσης : Αγία Ειρήνη Περίοδος V

Δημοσίευση : Keos V, 54

550. AA-99 (K3.443)

Πηλός. Σχεδόν ακέραιο.

Αμφικωνικό, συμμετρικό. Ψηλό.

Δ 2,7 εκ. Υ 2 εκ. Δο 0,5-0,7 εκ. Β 12,3 γρ. Λειτουργικός τύπος : 6γ

Προέλευση : Βόρειος Τομέας, Δωμάτιο Ν.15 (απόθεση Group AA)

Χρονολόγηση απόθεσης : Αγία Ειρήνη Περίοδος V

Δημοσίευση : Keos V, 60

551. AA-100 (K3.479)

Πηλός. Ακέραιο.

Κυλινδρικό. Στο ένα άκρο κοιλότητα. Πεπιεσμένο.

Δ 3,5 εκ. Υ 2 εκ. Δο 0,7 εκ. Β 29,3 γρ. Λειτουργικός τύπος : 7στ

Προέλευση : Βόρειος Τομέας, Δωμάτιο Ν.15 (απόθεση Group AA)

Χρονολόγηση απόθεσης : Αγία Ειρήνη Περίοδος V

Δημοσίευση : Keos V, 60

Αρ.κατ. 545
U-126



Αρ.κατ. 546
W-8



Αρ.κατ. 547
Y-4



Αρ.κατ. 548
Z-26



Αρ.κατ. 549
Z-27



Αρ.κατ. 550
AA-99



Αρ.κατ. 551
AA-100

Χωρίς απεικόνιση

552. AG-16 (K7.124)

Πηλός. Σχεδόν ακέραιο.

Κωνικό. Ψηλό.

Δ 3,5 εκ. Υ 2,8 εκ. Δο 0,6-0,7 εκ. Β 34,2 γρ. Λειτουργικός τύπος : 7ζ

Προέλευση : Περιοχή Νότια του Πύργου ε, κάτω από το Δωμάτιο Ζ.12 (απόθεση Group AG)

Χρονολόγηση απόθεσης : Αγία Ειρήνη Περίοδος V

Δημοσίευση : Keos V, 66

553. AN-5 (K4.300) / House A αρ. 297

Πηλός. Σχεδόν ακέραιο.

Αμφικωνικό, ασυμμετρικό. Ψηλό.

Διακοσμημένο. Ακτινωτές γραμμικές εγχαράξεις στην επιφάνεια του ενός κώνου. Οπές παρατακτικά σε όλη την τροπιδώση και σποραδικά στην περιφέρεια του άλλου κώνου.

Δ 3,5 εκ. Υ 2,8 εκ. Δο 0,5-0,6 εκ. Β 33,3 γρ. Λειτουργικός τύπος : 7ζ

Προέλευση : Περιοχή Οικίας Α, Δωμάτιο Α.13 (απόθεση Group AN)

Χρονολόγηση απόθεσης : Αγία Ειρήνη Περίοδος V

Δημοσίευση : Keos V, 75

554. AN-6 (K4.307) / House A αρ. 298

Πηλός. Ακέραιο.

Αμφικωνικό, συμμετρικό. Ψηλό.

Διακοσμημένο. Εγκοπές παρατακτικά χαραγμένες στην τροπιδώση περιμετρικά.

Δ 2,4 εκ. Υ 1,9 εκ. Δο 0,4-0,5 εκ. Β 8,7 γρ. Λειτουργικός τύπος : 5β

Προέλευση : Περιοχή Οικίας Α, Δωμάτιο Α.13 (απόθεση Group AN)

Χρονολόγηση απόθεσης : Αγία Ειρήνη Περίοδος V

Δημοσίευση : Keos V, 75

555. AN-7 (K4.308) / House A αρ. 299

Πηλός. Ακέραιο.

Αμφικωνικό, συμμετρικό. Πεπλατυσμένο το περιχέλιωμα της οπής στο ένα άκρο.

Διακοσμημένο.

Δ 2,8 εκ. Υ 1,9 εκ. Δο 0,3-0,5 εκ. Β 13,8 γρ. Λειτουργικός τύπος : 6γ

Προέλευση : Περιοχή Οικίας Α, Δωμάτιο Α.13 (απόθεση Group AN)

Χρονολόγηση απόθεσης : Αγία Ειρήνη Περίοδος V

Δημοσίευση : Keos V, 75

556. AO-6 (K3.201)

Πηλός. Ακέραιο.

Κωνικό. Στο ένα άκρο κοιλότητα. Ψηλό.

Δ 2,5 εκ. Υ 2 εκ. Δο 0,4 εκ. Β 9,5 γρ. Λειτουργικός τύπος : 5β

Προέλευση : Περιοχή Οικίας Α, Δωμάτιο Α.15 (απόθεση Group AO)

Χρονολόγηση απόθεσης : Αγία Ειρήνη Περίοδος V

Δημοσίευση : Keos V, 76

557. AO-7 (K3.232)

Πηλός. Ακέραιο.

Σφαιροειδές. Ψηλό.

Δ 2,2 εκ. Υ 1,6 εκ. Δο 0,3-0,4 εκ. Β 8,3 γρ. Λειτουργικός τύπος : 5β

Προέλευση : Περιοχή Οικίας Α, Δωμάτιο Α.15 (απόθεση Group AO)

Χρονολόγηση απόθεσης : Αγία Ειρήνη Περίοδος V

Δημοσίευση : Keos V, 76

558. AP-8 (K3.112)

Πηλός. Ακέραιο.

Αμφικωνικό, συμμετρικό. Στο ένα άκρο κοιλότητα. Πεπιεσμένο.

Δ 2,6 εκ. Υ 1,4 εκ. Δο 0,5-0,6 εκ. Β 8,3 γρ. Λειτουργικός τύπος : 6β

Προέλευση : Περιοχή Οικίας Α, κάτω από το Δωμάτιο Α.9 (απόθεση Group AP)

Χρονολόγηση απόθεσης : Αγία Ειρήνη Περίοδος V

Δημοσίευση : Keos V, 77

Αρ.κατ. 552
AG - 16



Αρ.κατ. 553
AN - 5



Αρ.κατ. 554
AN - 6



Αρ.κατ. 555
AN - 7



Αρ.κατ. 556
AO - 6



Αρ.κατ. 557
AO - 7



Αρ.κατ. 558
AP - 8



559. AP-9 (K3.113)

Πηλός. Αποσπασματικό (περισσότερο από το μισό).

Αμφικωνικό, συμμετρικό. Ψηλό.

Δ 3,5 εκ. Υ 2,5 εκ. Δο 0,5 εκ. Β 30,5 γρ.

Προέλευση : Περιοχή Οικίας Α, κάτω από το Δωμάτιο Α.9 (απόθεση Group AP)

Χρονολόγηση απόθεσης : Αγία Ειρήνη Περίδος V

Δημοσίευση : Keos V, 77

560. AP-10 (K3.128)

Πηλός. Ακέραιο.

Αμφικωνικό, συμμετρικό. Πεπιεσμένο.

Δ 3,2 εκ. Υ 1,8 εκ. Δο 0,6 εκ. Β 16,3 γρ.

Λειτουργικός τύπος : 7δ

Προέλευση : Περιοχή Οικίας Α, κάτω από το Δωμάτιο Α.9 (απόθεση Group AP)

Χρονολόγηση απόθεσης : Αγία Ειρήνη Περίδος V

Δημοσίευση : Keos V, 77

561. AP-11 (K3.130)

Πηλός. Ακέραιο.

Σφαιροειδές. Στο ένα άκρο κοιλότητα.

Διακοσμημένο.

Δ 3,65 εκ. Υ 2,4 εκ. Δο 0,4-0,5 εκ. Β 31 γρ.

Λειτουργικός τύπος : 8ζ

Προέλευση : Περιοχή Οικίας Α, κάτω από το Δωμάτιο Α.9 (απόθεση Group AP)

Χρονολόγηση απόθεσης : Αγία Ειρήνη Περίδος V

Δημοσίευση : Keos V, 77

562. AQ-7 (K3.126)

Πηλός. Σχεδόν ακέραιο.

Αμφικωνικό, συμμετρικό. Ψηλό.

Δ 2,9 εκ. Υ 2,2 εκ. Δο 0,4-0,5 εκ. Β 19,1 γρ.

Λειτουργικός τύπος : 6δ

Προέλευση : Περιοχή Οικίας Α, κάτω από το Δωμάτιο Α.9 (απόθεση Group AQ)

Χρονολόγηση απόθεσης : Αγία Ειρήνη Περίδος V

Δημοσίευση : Keos V, 78

563. AQ-8 (K3.127)

Πηλός. Αποσπασματικό (περισσότερο από το μισό).

Κωνικό, με κεκλιμένο ώμο. Στο ένα άκρο κοιλότητα (εκφυλισμένη).

Δ 3,3 εκ. Υ 2,1 εκ. Δο 0,4-0,6 εκ. Β 22 γρ.

Προέλευση : Περιοχή Οικίας Α, κάτω από το Δωμάτιο Α.9 (απόθεση Group AQ)

Χρονολόγηση απόθεσης : Αγία Ειρήνη Περίδος V

Δημοσίευση : Keos V, 78

564. AQ-9 (K3.159)

Πηλός. Ακέραιο. Επιφάνεια διαβρωμένη.

Σφαιροειδές. Ψηλό.

Δ 4,1 εκ. Υ 3,3 εκ. Δο 0,6-0,7 εκ. Β 55,9 γρ.

Λειτουργικός τύπος : 9μ

Προέλευση : Περιοχή Οικίας Α, κάτω από το Δωμάτιο Α.9 (απόθεση Group AQ)

Χρονολόγηση απόθεσης : Αγία Ειρήνη Περίδος V

Δημοσίευση : Keos V, 78

565. 1456 (K7.314)

Πηλός. Ακέραιο.

Κυλινδρικό. Στα δύο άκρα κοιλότητες. Πεπιεσμένο.

Δ 2,4 εκ. Υ 1,4 εκ. Δο 0,4 εκ. Β 9,6 γρ.

Λειτουργικός τύπος : 5β

Προέλευση : Δυτικός Τομέας, Δωμάτιο ΕΙ.6 (απόθεση Α)

Χρονολόγηση απόθεσης : Αγία Ειρήνη Περίδος V

Δημοσίευση : Keos X, 128

Αρ.κατ. 559
ΑΡ - 9



Αρ.κατ. 560
ΑΡ - 10



Αρ.κατ. 561
ΑΡ - 11



Αρ.κατ. 562
ΑΡ - 7

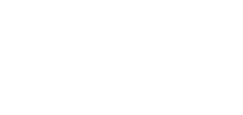

Αρ.κατ. 563
ΑΡ - 8



Αρ.κατ. 564
ΑΡ - 9



Αρ.κατ. 565
1456



566. 6 (K1.35)

Πηλός. Ακέραιο. Ελαφρώς διαβρωμένη η επιφάνεια.

Αμφικωνικό, ασυμμετρικό. Πεπλατυσμένο το περιχέλιωμα της οπής στο ένα άκρο.

Διακοσμημένο. Συνεχόμενη τεθλασμένη εγχάραξη (ζιγκ-ζαγκ) πάνω από την τροπιδώση (στον ώμο) του ενός κώνου, περιμετρικά.

Δ 4,2 εκ. Υ 2,7 εκ. Δο 0,7-0,8 εκ. Β 49 γρ. Λειτουργικός τύπος : 9ι

Προέλευση : Περιοχή Οικίας Α, Νότιος Δρόμος έξω από το Δωμάτιο 18

Χρονολόγηση απόθεσης : Αγία Ειρήνη Περίοδος VI

Δημοσίευση : Keos III, 49

567. 7 (K1.57)

Πηλός. Ακέραιο.

Αμφικωνικό, συμμετρικό. Στο ένα άκρο κοιλότητα. Πεπιεσμένο.

Δ 3,5 εκ. Υ 1,9 εκ. Δο 0,5-0,6 εκ. Β 23,9 γρ. Λειτουργικός τύπος : 7ε

Προέλευση : Περιοχή Οικίας Α, Νότιος Δρόμος έξω από το Δωμάτιο 18

Χρονολόγηση απόθεσης : Αγία Ειρήνη Περίοδος VI

Δημοσίευση : Keos III, 49

568. 491 (K1.311)

Πηλός. Ακέραιο.

Αμφικωνικό, συμμετρικό.

Διακοσμημένο.

Δ 3,1 εκ. Υ 2 εκ. Δο 0,6 εκ. Β 17,5 γρ. Λειτουργικός τύπος : 7δ

Προέλευση : Οικία Α, Δωμάτιο 17 (απόθεση Α)

Χρονολόγηση απόθεσης : Αγία Ειρήνη Περίοδος VI

Δημοσίευση : Keos III, 74

569. 492 (K1.330)

Πηλός. Σχεδόν ακέραιο.

Αμφικωνικό, συμμετρικό. Πεπιεσμένο.

Δ 3,3 εκ. Υ 1,9 εκ. Δο 0,7 εκ. Β 19,5 γρ. Λειτουργικός τύπος : 7δ

Προέλευση : Οικία Α, Δωμάτιο 17 (απόθεση Α)

Χρονολόγηση απόθεσης : Αγία Ειρήνη Περίοδος VI

Δημοσίευση : Keos III, 74

570. 493 (K1.331)

Πηλός. Ακέραιο.

Κωνικό, με κεκλιμένο ώμο. Στο ένα άκρο κοιλότητα. Πεπιεσμένο.

Δ 3,1 εκ. Υ 1,6 εκ. Δο 0,5-0,6 εκ. Β 15,4 γρ. Λειτουργικός τύπος : 7δ

Προέλευση : Οικία Α, Δωμάτιο 17 (απόθεση Α)

Χρονολόγηση απόθεσης : Αγία Ειρήνη Περίοδος VI

Δημοσίευση : Keos III, 74

571. 494 (K1.492)

Πηλός. Ακέραιο.

Αμφικωνικό, συμμετρικό. Πεπλατυσμένο το περιχέλιωμα της οπής στο ένα άκρο.

Δ 3,3 εκ. Υ 2 εκ. Δο 0,6-0,7 εκ. Β 19 γρ. Λειτουργικός τύπος : 7δ

Προέλευση : Οικία Α, Δωμάτιο 17 (απόθεση Α)

Χρονολόγηση απόθεσης : Αγία Ειρήνη Περίοδος VI

Δημοσίευση : Keos III, 74

572. 797 (K1.54)

Πηλός. Ακέραιο.

Αμφικωνικό, ασυμμετρικό. Στο ένα άκρο κοιλότητα (εκφυλισμένη).

Έκκεντρη οπή.

Δ 3,2 εκ. Υ 2 εκ. Δο 0,6 εκ. Β 18,5 γρ. Λειτουργικός τύπος : 7δ

Προέλευση : Οικία Α, Δωμάτιο 18 (απόθεση Α)

Χρονολόγηση απόθεσης : Αγία Ειρήνη Περίοδος VI

Δημοσίευση : Keos III, 82

Αρ.κατ. 566
6



Αρ.κατ. 567
7



Αρ.κατ. 568
491



Αρ.κατ. 569
492



Αρ.κατ. 570
493



Αρ.κατ. 571
494



Αρ.κατ. 572
797



573. 798 (K1.105)

Πηλός. Αποσπασματικό. Αποτετμημένο το ένα άκρο.
Αμφικωνικό, συμμετρικό.
Δ 2,2 εκ. Υ 1,5 εκ. Δο 0,3-0,4 εκ. Β 7 γρ.
Προέλευση : Οικία Α, Δωμάτιο 18 (απόθεση Α)
Χρονολόγηση απόθεσης : Αγία Ειρήνη Περίοδος VI
Δημοσίευση : Keos III, 83

574. 799 (K1.106)

Πηλός. Ακέραιο.
Αμφικωνικό, συμμετρικό. Στο ένα άκρο κοιλότητα (εκφυλισμένη). Ψηλό.
Δ 2,4 εκ. Υ 2 εκ. Δο 0,4-0,6 εκ. Β 12 γρ. Λειτουργικός τύπος : 5γ
Προέλευση : Οικία Α, Δωμάτιο 18 (απόθεση Α)
Χρονολόγηση απόθεσης : Αγία Ειρήνη Περίοδος VI
Δημοσίευση : Keos III, 83

575. 800 (K1.109)

Πηλός. Ακέραιο.
Αμφικωνικό, συμμετρικό. Στο ένα άκρο κοιλότητα (εκφυλισμένη). Πεπιεσμένο.
Δ 2,9 εκ. Υ 1,5 εκ. Δο 0,5-0,7 εκ. Β 13,1 γρ. Λειτουργικός τύπος : 6γ
Προέλευση : Οικία Α, Δωμάτιο 18 (απόθεση Α)
Χρονολόγηση : Αγία Ειρήνη Περίοδος VI
Δημοσίευση : Keos III, 83

576. 801 (K1.110)

Πηλός. Αποσπασματικό (περισσότερο από το μισό).
Αμφικωνικό, συμμετρικό. Πεπλατυσμένο το περιχέλιωμα της οπής στο ένα άκρο.
Δ 3,2 εκ. Υ 2,1 εκ. Δο 0,4-0,6 εκ. Β 20,7 γρ.
Προέλευση : Οικία Α, Δωμάτιο 18 (απόθεση Α)
Χρονολόγηση απόθεσης : Αγία Ειρήνη Περίοδος VI
Δημοσίευση : Keos III, 83

577. 802 (K1.112)

Πηλός. Ακέραιο.
Αμφικωνικό, ασυμμετρικό. Στο ένα άκρο κοιλότητα. Πεπιεσμένο.
Δ 3,4 εκ. Υ 1,7 εκ. Δο 0,7 εκ. Β 20,2 γρ. Λειτουργικός τύπος : 7ε
Προέλευση : Οικία Α, Δωμάτιο 18 (απόθεση Α)
Χρονολόγηση απόθεσης : Αγία Ειρήνη Περίοδος VI
Δημοσίευση : Keos III, 83

578. 803 (K1.213)

Πηλός. Σχεδόν ακέραιο.
Αμφικωνικό, συμμετρικό. Ψηλό.
Δ 2,8 εκ. Υ 2 εκ. Δο 0,4-0,6 εκ. Β 14,2 γρ. Λειτουργικός τύπος : 6γ
Προέλευση : Οικία Α, Δωμάτιο 18 (απόθεση Α)
Χρονολόγηση απόθεσης : Αγία Ειρήνη Περίοδος VI
Δημοσίευση : Keos III, 83

579. 804 (K1.221)

Πηλός. Σχεδόν ακέραιο.
Αμφικωνικό, συμμετρικό. Στο ένα άκρο κοιλότητα (εκφυλισμένη).
Δ 3,5 εκ. Υ 2,4 εκ. Δο 0,4-0,6 εκ. Β 30,8 γρ. Λειτουργικός τύπος : 7ζ
Προέλευση : Οικία Α, Δωμάτιο 18 (απόθεση Α)
Χρονολόγηση απόθεσης : Αγία Ειρήνη Περίοδος VI
Δημοσίευση : Keos III, 83

Αρ.κατ. 573
798



Αρ.κατ. 574
799

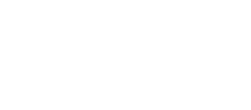

Αρ.κατ. 575
800



Αρ.κατ. 576
801



Αρ.κατ. 577
802



Αρ.κατ. 578
803



Αρ.κατ. 579
804



580. 805 (K3.10)

Πηλός. Ακέραιο.

Σφαιροειδές. Στο ένα άκρο κοιλότητα (εκφυλισμένη). Ψηλό.

Ελαφρώς έκκεντρη οπή.

Δ 3,5 εκ. Υ 2,5 εκ. Δο 0,5 εκ. Β 33,9 γρ. Λειτουργικός τύπος : 7ζ

Προέλευση : Οικία Α, Δωμάτιο 18 (απόθεση Α)

Χρονολόγηση απόθεσης : Αγία Ειρήνη Περίοδος VI

Δημοσίευση : Keos III, 83

581. 961 (K4.215)

Πηλός. Σχεδόν ακέραιο.

Κωνικό, με κεκλιμένο ώμο. Στο ένα άκρο κοιλότητα (εκφυλισμένη). Πεπιεσμένο.

Δ 3,4 εκ. Υ 1,7 εκ. Δο 0,6-0,7 εκ. Β 19,5 γρ. Λειτουργικός τύπος : 7δ

Προέλευση : Οικία Α, Δωμάτιο 19 (απόθεση Α)

Χρονολόγηση απόθεσης : Αγία Ειρήνη Περίοδος VI - πρώιμη VII

Δημοσίευση : Keos III, 87

582. 962 (K4.414)

Πηλός. Ακέραιο.

Κωνικό, κολουροκωνικό. Ψηλό.

Δ 3,5 εκ. Υ 2,6 εκ. Δο 0,6-0,8 εκ. Β 34,5 γρ. Λειτουργικός τύπος : 7ζ

Προέλευση : Οικία Α, Δωμάτιο 19 (απόθεση Α)

Χρονολόγηση απόθεσης : Αγία Ειρήνη Περίοδος VI - πρώιμη VII

Δημοσίευση : Keos III, 87

583. 1024 (K4.171)

Πηλός. Σχεδόν ακέραιο. Διαβρωμένη επιφάνεια σε μεγάλο μέρος της επιφάνειας.

Αμφικωνικό, ασυμμετρικό. Στο ένα άκρο κοιλότητα (εκφυλισμένη).

Διακοσμημένο. Λοξές εγχάρακτες γραμμές σε παράταξη γύρω από την οπή.

Δ 3,1 εκ. Υ 1,9 εκ. Δο 0,5-0,6 εκ. Β 17,7 γρ. Λειτουργικός τύπος : 7δ

Προέλευση : Οικία Α, Δωμάτιο 20 (απόθεση Α)

Χρονολόγηση απόθεσης : Αγία Ειρήνη Περίοδος VI - πρώιμη VII

Δημοσίευση : Keos III, 92

584. 1025 (K4.187)

Πηλός. Μισό.

Αμφικωνικό, συμμετρικό. Στο ένα άκρο κοιλότητα (εκφυλισμένη).

Δ 3,5 εκ. Υ 2,4 εκ. Δο 0,6-0,65 εκ. Β 13,8 γρ.

Προέλευση : Οικία Α, Δωμάτιο 20 (απόθεση Α)

Χρονολόγηση απόθεσης : Αγία Ειρήνη Περίοδος VI - πρώιμη VII

Δημοσίευση : Keos III, 92

585. 1322 (K73.8)

Πηλός. Σχεδόν ακέραιο.

Αμφικωνικό, συμμετρικό. Ψηλό.

Δ 4 εκ. Υ 2,8 εκ. Δο 0,6-0,8 εκ. Β 35,5 γρ. Λειτουργικός τύπος : 8η

Προέλευση : Οικία Α, Δωμάτιο 26 (απόθεση Β)

Χρονολόγηση απόθεσης : Αγία Ειρήνη Περίοδος VI

Δημοσίευση : Keos III, 112

586. 1324 (K4.26)

Πηλός. Ακέραιο.

Σφαιροειδές. Ψηλό.

Δ 2,3 εκ. Υ 1,7 εκ. Δο 0,4-0,5 εκ. Β 10,3 γρ. Λειτουργικός τύπος : 5γ

Προέλευση : Οικία Α, Δωμάτιο 26 (απόθεση C)

Χρονολόγηση απόθεσης : Αγία Ειρήνη Περίοδος VI

Δημοσίευση : Keos III, 112.

Αρ.κατ. 580
805



Αρ.κατ. 581
961



Αρ.κατ. 582
962



Αρ.κατ. 583
1024



Αρ.κατ. 584
1025



Αρ.κατ. 585
1322



Αρ.κατ. 586
1324



587. 1325 (K74.12)

Πηλός. Ακέραιο.

Αμφικωνικό, ασυμμετρικό. Πεπλατυσμένο το ένα άκρο. Πεπιεσμένο.

Δ 3,3 εκ. Υ 1,8 εκ. Δο 0,5-0,6 εκ. Β 18,6 γρ. Λειτουργικός τύπος : 7δ

Προέλευση : Οικία Α, Δωμάτιο 26 (απόθεση C)

Χρονολόγηση απόθεσης : Αγία Ειρήνη Περίοδος VI

Δημοσίευση : Keos III, 112

588. 1330 (K4.23)

Πηλός. Αποσπασματικό. Εξαιρετικά διαβρωμένη επιφάνεια.

Αμφικωνικό, συμμετρικό. Στο ένα άκρο κοιλότητα (εκφυλισμένη). Πεπιεσμένο.

Δ 2,8 εκ. Υ 1,6 εκ. Δο 0,6-0,7 εκ. Β 10,6 γρ.

Προέλευση : Οικία Α, Δωμάτιο 26 (απόθεση D)

Χρονολόγηση απόθεσης : Αγία Ειρήνη Περίοδος VI ή VII

Δημοσίευση : Keos III, 113

589. 1712 (K4.60)

Πηλός. Ακέραιο. Διαβρωμένη επιφάνεια.

Αμφικωνικό, συμμετρικό. Πεπλατυσμένο περιχέλιωμα οπής στο ένα άκρο. Ψηλό.

Διακοσμημένο. 4 διάγραμμα τόξα στον ένα κόνο.

Δ 3 εκ. Υ 2,3 εκ. Δο 0,5-0,6 εκ. Β 17,7 γρ. Λειτουργικός τύπος : 6δ

Προέλευση : Οικία Α, Δωμάτιο 39 (απόθεση C)

Χρονολόγηση απόθεσης : Αγία Ειρήνη Περίοδος VI

Δημοσίευση : Keos III, 136

590. 1713 (K4.86)

Πηλός. Περίπου μισό.

Αμφικωνικό, ασυμμετρικό. Στο ένα άκρο κοιλότητα.

Δ 3,1 εκ. Υ 2,1 εκ. Δο 0,4-0,6 εκ. Β 13,5 γρ.

Προέλευση : Οικία Α, Δωμάτιο 39 (απόθεση C)

Χρονολόγηση απόθεσης : Αγία Ειρήνη Περίοδος VI

Δημοσίευση : Keos III, 136

591. 38 (K4.178)

Πηλός. Ακέραιο.

Κωνικό, με κεκλιμένο ώμο. Πεπλατυσμένο το ένα άκρο. Ψηλό.

Δ 2,2 εκ. Υ 2 εκ. Δο 0,4-0,45 εκ. Β 7,7 γρ. Λειτουργικός τύπος : 5β

Προέλευση : Δυτικός Τομέας, Δωμάτιο F.1 (απόθεση B)

Χρονολόγηση απόθεσης : Αγία Ειρήνη Περίοδος VI (-VIIa?) με εισροές Περιόδου VIII

Δημοσίευση : Keos X, 17

592. 39 (K4.185)

Πηλός. Αποσπασματικό (περισσότερο από το μισό). Συγκολλημένο από δύο κομμάτια.

Σφαιροειδές. Ψηλό.

Δ 2,2 εκ. Υ 1,6 εκ. Δο 0,3-0,4 εκ. Β 6,6 γρ.

Προέλευση : Δυτικός Τομέας, Δωμάτιο F.1 (απόθεση B)

Χρονολόγηση απόθεσης : Αγία Ειρήνη Περίοδος VI (-VIIa?) με εισροές Περιόδου VIII

Δημοσίευση : Keos X, 17. Plate 39 : 39.

593. 104 (K4.216)

Πηλός. Αποσπασματικό (περισσότερο από το μισό).

Κωνικό, με κεκλιμένο ώμο. Στο ένα άκρο κοιλότητα.

Δ 2,1 εκ. Υ 1,4 εκ. Δο 0,45-0,5 εκ. Β 5,4 γρ.

Προέλευση : Δυτικός Τομέας, Δωμ. F.2 (απόθεση A)

Χρονολόγηση απόθεσης : Αγία Ειρήνη Περίοδος VI

Δημοσίευση : Keos X, 20

Αρ.κατ. 587
1325



Αρ.κατ. 588
1330



Αρ.κατ. 589
1712



Αρ.κατ. 590
1713



Αρ.κατ. 591
38



Αρ.κατ. 592
39



Αρ.κατ. 593
104



594. 273 (K8.4)

Πηλός. Ακέραιο.

Αμφικωνικό, ασυμμετρικό. Στο ένα άκρο κοιλότητα (εκφυλισμένη).

Δ 3,6 εκ. Υ 2,3 εκ. Δο 0,6-0,8 εκ. Β 30,4 γρ. Λειτουργικός τύπος : 8ζ

Προέλευση : Δυτικός Τομέας, Αυλή W.34 (απόθεση Α)

Χρονολόγηση απόθεσης : Αγία Ειρήνη Περίδος VI

Δημοσίευση : Keos X, 40

595. 274 (K8.6)

Πηλός. Ακέραιο.

Αμφικωνικό, συμμετρικό.

Διακοσμημένο.

Δ 3,2 εκ. Υ 2,1 εκ. Δο 0,5-0,6 εκ. Β 23,1 γρ. Λειτουργικός τύπος : 7ε

Προέλευση : Δυτικός Τομέας, Αυλή W.34 (απόθεση Α)

Χρονολόγηση απόθεσης : Αγία Ειρήνη Περίδος VI

Δημοσίευση : Keos X, 40

596. 275 (K8.11)

Πηλός. Αποσπασματικό (περισσότερο από το μισό).

Αμφικωνικό, ασυμμετρικό. Στο ένα άκρο κοιλότητα. Πεπιεσμένο.

Διακοσμημένο ;

Δ 3,4 εκ. Υ 1,8 εκ. Δο 0,5 εκ. Β 19 γρ.

Προέλευση : Δυτικός Τομέας, Αυλή W.34 (απόθεση Α)

Χρονολόγηση απόθεσης : Αγία Ειρήνη Περίδος VI

Δημοσίευση : Keos X, 40

597. 276 (K8.12)

Πηλός. Σχεδόν ακέραιο.

Αμφικωνικό, ασυμμετρικό. Στο ένα άκρο κοιλότητα (εκφυλισμένη). Πεπιεσμένο.

Δ 3,4 εκ. Υ 1,6 εκ. Δο 0,55 εκ. Β 18,4 γρ. Λειτουργικός τύπος : 7δ

Προέλευση : Δυτικός Τομέας, Αυλή W.34 (απόθεση Α)

Χρονολόγηση απόθεσης : Αγία Ειρήνη Περίδος VI

Δημοσίευση : Keos X, 40

598. 277 (K8.14)

Πηλός. Ακέραιο.

Αμφικωνικό, συμμετρικό. Στο ένα άκρο κοιλότητα (εκφυλισμένη). Πεπιεσμένο.

Οπή ελαφρώς έκκεντρη.

Δ 2,8 εκ. Υ 1,9 εκ. Δο 0,5-0,6 εκ. Β 15,4 γρ. Λειτουργικός τύπος : 6δ

Προέλευση : Δυτικός Τομέας, Αυλή W.34 (απόθεση Α)

Χρονολόγηση απόθεσης : Αγία Ειρήνη Περίδος VI

Δημοσίευση : Keos X, 40

599. 278 (K8.15)

Πηλός. Ακέραιο.

Αμφικωνικό, ασυμμετρικό. Πεπιεσμένο.

Δ 3 εκ. Υ 1,3 εκ. Δο 0,55-0,65 εκ. Β 9,7 γρ. Λειτουργικός τύπος : 6β

Προέλευση : Δυτικός Τομέας, Αυλή W.34 (απόθεση Α)

Χρονολόγηση απόθεσης : Αγία Ειρήνη Περίδος VI

Δημοσίευση : Keos X, 40

600. 279 (K8.16)

Πηλός. Ακέραιο.

Αμφικωνικό, συμμετρικό. Στο ένα άκρο κοιλότητα (εκφυλισμένη). Πεπιεσμένο.

Οπή ελαφρώς έκκεντρη.

Δ 3,4 εκ. Υ 1,9 εκ. Δο 0,5-0,7 εκ. Β 20,8 γρ. Λειτουργικός τύπος : 7ε

Προέλευση : Δυτικός Τομέας, Αυλή W.34 (απόθεση Α)

Χρονολόγηση απόθεσης : Αγία Ειρήνη Περίδος VI

Δημοσίευση : Keos X, 40

Αρ.κατ. 594
273



Αρ.κατ. 595
274

Χωρίς απεικόνιση

Αρ.κατ. 596
275



Αρ.κατ. 597
276



Αρ.κατ. 598
277



Αρ.κατ. 599
278



Αρ.κατ. 600
279



601. 309 (K1.508)

Πηλός. Ακέραιο.

Αμφικωνικό, συμμετρικό. Στο ένα άκρο κοιλότητα (εκφυλισμένη). Πεπιεσμένο.

Οπή ελαφρώς έκκεντρη.

Δ 3,4 εκ. Υ 1,7 εκ. Δο 0,6-0,7 εκ. Β 19,1 γρ. Λειτουργικός τύπος : 7δ

Προέλευση : Δυτικός Τομέας, Δωμάτιο W.35 (απόθεση Α)

Χρονολόγηση απόθεσης : Αγία Ειρήνη Περίοδος VI

Δημοσίευση : Keos X, 41

602. 310 (K3.123)

Πηλός. Ακέραιο.

Αμφικωνικό, ασυμμετρικό. Στο ένα άκρο κοιλότητα.

Δ 2,4 εκ. Υ 1,6 εκ. Δο 0,35-0,45 εκ. Β 9,1 γρ. Λειτουργικός τύπος : 5β

Προέλευση : Δυτικός Τομέας, Δωμάτιο W.35 (απόθεση Α)

Χρονολόγηση απόθεσης : Αγία Ειρήνη Περίοδος VI

Δημοσίευση : Keos X, 41

603. 535 (K3.170)

Πηλός. Ακέραιο.

Σφαιροειδές. Στο ένα άκρο κοιλότητα (εκφυλισμένη).

Δ 2,6 εκ. Υ 1,7 εκ. Δο 0,4-0,5 εκ. Β 12,2 γρ. Λειτουργικός τύπος : 6γ

Προέλευση : Δυτικός Τομέας, Δωμάτιο W.44 (απόθεση Β)

Χρονολόγηση απόθεσης : Αγία Ειρήνη Περίοδος VI

Δημοσίευση : Keos X, 48

604. 550 (K3.165)

Πηλός. Ακέραιο. Πολύ διαβρωμένη επιφάνεια.

Αμφικωνικό, συμμετρικό. Πεπιεσμένο.

Οπή έκκεντρη.

Δ 2,2 εκ. Υ 1,1 εκ. Δο 0,4-0,5 εκ. Β 4,6 γρ. Λειτουργικός τύπος : 5α

Προέλευση : Δυτικός Τομέας, Δωμάτιο W.44 (απόθεση C)

Χρονολόγηση απόθεσης : Αγία Ειρήνη Περίοδος VI

Δημοσίευση : Keos X, 48

605. 595 (K3.125)

Πηλός. Ακέραιο.

Αμφικωνικό, συμμετρικό. Πεπλατυσμένο το περιχέλιωμα της οπής στο ένα άκρο. Στο άλλο άκρο η οπή ιδιαίτερα μικρής διαμέτρου.

Δ 3,2 εκ. Υ 2 εκ. Δο 0,1-0,6 εκ. Β 20,9 γρ. Λειτουργικός τύπος : 7ε

Προέλευση : Δυτικός Τομέας, Δωμάτιο W.46 (απόθεση Α)

Χρονολόγηση απόθεσης : Αγία Ειρήνη Περίοδος IV a – VI

Δημοσίευση : Keos X, 50

606. 596 (K3.131)

Πηλός. Ακέραιο.

Αμφικωνικό, συμμετρικό. Στο ένα άκρο κοιλότητα (εκφυλισμένη). Πεπιεσμένο.

Δ 3,8 εκ. Υ 2,1 εκ. Δο 0,45-0,7 εκ. Β 27,8 γρ. Λειτουργικός τύπος : 8στ

Προέλευση : Δυτικός Τομέας, Δωμάτιο W.46 (απόθεση Α)

Χρονολόγηση απόθεσης : Αγία Ειρήνη Περίοδος IV a – VI

Δημοσίευση : Keos X, 50

607. 597 (K3.132)

Πηλός. Ακέραιο.

Αμφικωνικό, ασυμμετρικό. Στο ένα άκρο κοιλότητα. Πεπιεσμένο.

Δ 3,5 εκ. Υ 1,7 εκ. Δο 0,5-0,6 εκ. Β 18,7 γρ. Λειτουργικός τύπος : 7δ

Προέλευση : Δυτικός Τομέας, Δωμάτιο W.46 (απόθεση Α)

Χρονολόγηση απόθεσης : Αγία Ειρήνη Περίοδος IV a – VI

Δημοσίευση : Keos X, 50

Αρ.κατ. 601
309



Αρ.κατ. 602
310



Αρ.κατ. 603
535



Αρ.κατ. 604
550



Αρ.κατ. 605
595



Αρ.κατ. 606
596



Αρ.κατ. 607
597



608. 598 (K3.133)

Πηλός. Ακέραιο.

Αμφικωνικό, συμμετρικό. Ψηλό.

Δ 3,3 εκ. Υ 2,8 εκ. Δο 0,35-0,6 εκ. Β 29,6 γρ. Λειτουργικός τύπος : 7στ

Προέλευση : Δυτικός Τομέας, Δωμάτιο W.46 (απόθεση Α)

Χρονολόγηση απόθεσης : Αγία Ειρήνη Περίοδος IV a – VI

Δημοσίευση : Keos X, 50

609. 599 (K3.134)

Πηλός. Ακέραιο.

Αμφικωνικό, συμμετρικό. Ψηλό.

Δ 4,3 εκ. Υ 3,2 εκ. Δο 0,3-0,6 εκ. Β 49,1 γρ. Λειτουργικός τύπος : 9ι

Προέλευση : Δυτικός Τομέας, Δωμάτιο W.46 (απόθεση Α)

Χρονολόγηση απόθεσης : Αγία Ειρήνη Περίοδος IV a – VI

Δημοσίευση : Keos X, 50

610. 601 (K3.136)

Πηλός. Ακέραιο.

Δισκοειδές.

Δ 2,8 εκ. Υ 1,2 εκ. Δο 0,5-0,6 εκ. Β 11,5 γρ. Λειτουργικός τύπος : 6γ

Προέλευση : Δυτικός Τομέας, Δωμάτιο W.46 (απόθεση Α)

Χρονολόγηση απόθεσης : Αγία Ειρήνη Περίοδος IV a – VI

Δημοσίευση : Keos X, 50

611. 612 (K3.105)

Πηλός. Αποσπασματικό (περισσότερο από το μισό).

Κωνικό, με κεκλιμένο ώμο. Πεπιεσμένο.

Δ 4,1 εκ. Υ 2 εκ. Δο 0,8 εκ. Β 28,8 γρ.

Προέλευση : Δυτικός Τομέας, Δωμάτιο W.46 (απόθεση Β)

Χρονολόγηση απόθεσης : Υστεροκυκλαδική (“material associated with LC floors”)

Δημοσίευση : Keos X, 51, Plate 47 : 612.

612. 809 (K6.88)

Πηλός. Αποσπασματικό (περισσότερο από το μισό).

Αμφικωνικό, ασυμμετρικό. Στο ένα άκρο κοιλότητα.

Δ 3,2 εκ. Υ 1,8 εκ. Δο 0,5-0,6 εκ. Β 16,8 γρ.

Προέλευση : Δυτικός Τομέας, “ταράτσα” W.48

Χρονολόγηση απόθεσης : Αγία Ειρήνη Περίοδος VI

Δημοσίευση : Keos X, 71

613. 899 (K9.31)

Πηλός. Σχεδόν ακέραιο.

Αμφικωνικό, συμμετρικό. Στο ένα άκρο κοιλότητα.

Δ 2,8 εκ. Υ 1,7 εκ. Δο 0,6 εκ. Β 11,7 γρ. Λειτουργικός τύπος : 6γ

Προέλευση : Δυτικός Τομέας, Δωμάτιο W.51 (απόθεση Α)

Χρονολόγηση : Αγία Ειρήνη Περίοδος VI (+ VIIa)

Δημοσίευση : Keos X, 75

614. 1175 (K71.7)

Πηλός. Ακέραιο.

Σφαιροειδές. Ψηλό.

Δ 2,5 εκ. Υ 2,2 εκ. Δο 0,5 εκ. Β 13 γρ. Λειτουργικός τύπος : 5γ

Προέλευση : Δυτικός Τομέας, Δωμάτιο W.55

Χρονολόγηση απόθεσης : Αγία Ειρήνη Περίοδος VI

Δημοσίευση : Keos X, 100

Αρ.κατ. 608
598



Αρ.κατ. 609
599



Αρ.κατ. 610
601



Αρ.κατ. 611
612

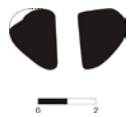

Αρ.κατ. 612
809



Αρ.κατ. 613
899



Αρ.κατ. 614
1175



615. 1228 (K6.312)

Πηλός. Ακέραιο. Διαβρωμένη επιφάνεια.

Αμφικωνικό, συμμετρικό.

Ίσως διακοσμημένο. Πολύ ρηχές / λεπτές εγχαράξεις, ανεπαίσθητο μοτίβο.

Δ 3,2 εκ. Υ 2,15 εκ. Δο 0,5-0,6 εκ. Β 22 γρ. Λειτουργικός τύπος : 7ε

Προέλευση : Δυτικός Τομέας, Δωμάτιο W.3 (απόθεση C)

Χρονολόγηση απόθεσης : Αγία Ειρήνη Περίοδος VI

Δημοσίευση : Keos X, 116

616. 1229 (K6.320)

Πηλός. Αποσπασματικό (περισσότερο από το μισό).

Αμφικωνικό, συμμετρικό. Ψηλό.

Δ 2,8 εκ. Υ 2,4 εκ. Δο 0,6 εκ. Β 14,8 γρ.

Προέλευση : Δυτικός Τομέας, W.3 (απόθεση C)

Χρονολόγηση απόθεσης : Αγία Ειρήνη Περίοδος VI

Δημοσίευση : Keos X, 116

617. 1293 (K6. 293)

Πηλός. Αποσπασματικό (περισσότερο από το μισό).

Αμφικωνικό, ασυμμετρικό. Πεπιεσμένο.

Δ 3,5 εκ. Υ 1,8 εκ. Δο 0,65-0,95 εκ. Β 18,6 γρ.

Προέλευση : Δυτικός Τομέας, W.5 (απόθεση B)

Χρονολόγηση απόθεσης : Αγία Ειρήνη Περίοδος VI

Δημοσίευση : Keos X, 119

618. 1294 (K6.327)

Πηλός. Ακέραιο.

Κωνικό, κολουροκωνικό. Ψηλό.

Δ 2,5 εκ. Υ 2,4 εκ. Δο 0,5-0,6 εκ. Β 16 γρ. Λειτουργικός τύπος : 5δ

Προέλευση : Δυτικός Τομέας, W.5 (απόθεση B)

Χρονολόγηση απόθεσης : Αγία Ειρήνη Περίοδος VI

Δημοσίευση : Keos X, 119

619. 1301 (K3.364)

Πηλός. Ακέραιο.

Αμφικωνικό, συμμετρικό. Στο ένα άκρο κοιλότητα (εκφυλισμένη).

Στιλβωμένη επιφάνεια.

Δ 3,8 εκ. Υ 2,6 εκ. Δο 0,5-0,7 εκ. Β 36,1 γρ. Λειτουργικός τύπος : 8η

Προέλευση : Δυτικός Τομέας, EJ.1, κατώτερο στρώμα

Χρονολόγηση απόθεσης : Αγία Ειρήνη Περίοδος VI

Δημοσίευση : Keos X, 120

620. 1302 (K3.366)

Πηλός. Ακέραιο.

Αμφικωνικό, ασυμμετρικό.

Δ 2,65 εκ. Υ 2 εκ. Δο 0,5-0,6 εκ. Β 12,5 γρ. Λειτουργικός τύπος : 6γ

Προέλευση : Δυτικός Τομέας, EJ.1, κατώτερο στρώμα

Χρονολόγηση απόθεσης : Αγία Ειρήνη Περίοδος VI

Δημοσίευση : Keos X, 120

621. 1303 (K3.659)

Πηλός. Αποσπασματικό (περισσότερο από το μισό).

Αμφικωνικό, ασυμμετρικό. Στο ένα άκρο κοιλότητα. Πεπιεσμένο.

Δ 2,6 εκ. Υ 1,4 εκ. Δο 0,4 εκ. Β 8,7 γρ.

Προέλευση : Δυτικός Τομέας, EJ.1, κατώτερο στρώμα

Χρονολόγηση απόθεσης : Αγία Ειρήνη Περίοδος VI

Δημοσίευση : Keos X, 120

Αρ.κατ. 615
1228



Αρ.κατ. 616
1229



Αρ.κατ. 617
1293



Αρ.κατ. 618
1294



Αρ.κατ. 619
1301



Αρ.κατ. 620
1302



Αρ.κατ. 621
1303



622. 1304 (K6.202)

Πηλός. Ακέραιο.

Αμφικωνικό, συμμετρικό.

Οπή ελαφρώς έκκεντρη.

Δ 2,5 εκ. Υ 1,6 εκ. Δο 0,3-0,4 εκ. Β 9,9 γρ. Λειτουργικός τύπος : 5β

Προέλευση : Δυτικός Τομέας, ΕJ.1, κατώτερο στρώμα

Χρονολόγηση απόθεσης : Αγία Ειρήνη Περίοδος VI

Δημοσίευση : Keos X, 120

623. 1324 (K3.327)

Πηλός. Σχεδόν ακέραιο.

Κωνικό, με κεκλιμένο ώμο. Με κοίλο άκρο. Πεπιεσμένο.

Διακοσμημένο.

Δ 3,85 εκ. Υ 2 εκ. Δο 0,6-0,7 εκ. Β 23,1 γρ. Λειτουργικός τύπος : 8ε

Προέλευση : Δυτικός Τομέας, ΕJ.1, ανώτερο στρώμα

Χρονολόγηση απόθεσης : Αγία Ειρήνη Περίοδος VI

Δημοσίευση : Keos X, 121. Plate 63 : 1324.

624. 1325 (K3.360)

Πηλός. Σχεδόν ακέραιο.

Αμφικωνικό, ασυμμετρικό. Με διαμόρφωση «κολλάρου» στο ένα άκρο.

Οπή έκκεντρη.

Δ 3,3 εκ. Υ 2,1 εκ. Δο 0,7-0,9 εκ. Β 18,6 γρ. Λειτουργικός τύπος : 7δ

Προέλευση : Δυτικός Τομέας, ΕJ.1, ανώτερο στρώμα

Χρονολόγηση απόθεσης : Αγία Ειρήνη Περίοδος VI

Δημοσίευση : Keos X, 121

625. 1327 (K6.203)

Πηλός. Αποσπασματικό (περισσότερο από το μισό).

Αμφικωνικό, συμμετρικό. Πεπλατυσμένο το ένα άκρο. Πεπιεσμένο.

Δ 3,4 εκ. Υ 2 εκ. Δο 0,6-0,7 εκ. Β 19,9 γρ.

Προέλευση : Δυτικός Τομέας, ΕJ.1, ανώτερο στρώμα

Χρονολόγηση απόθεσης : Αγία Ειρήνη Περίοδος VI

Δημοσίευση : Keos X, 121

626. 1479 (K7.309)

Πηλός. Ακέραιο.

Αμφικωνικό, ασυμμετρικό. Στο ένα άκρο κοιλότητα. Πεπιεσμένο.

Οπή έκκεντρη.

Δ 3,5 εκ. Υ 1,9 εκ. Δο 0,5-0,7 εκ. Β 23,8 γρ. Λειτουργικός τύπος : 7ε

Προέλευση : Δυτικός Τομέας, ΕJ.7 (απόθεση Β)

Χρονολόγηση απόθεσης : Αγία Ειρήνη Περίοδος VI

Δημοσίευση : Keos X, 129

627. 1480 (K8.19)

Πηλός. Σχεδόν ακέραιο.

Κωνικό. Πεπιεσμένο.

Δ 5,6 εκ. Υ 3,2 εκ. Δο 0,9-1,1 εκ. Β 75,2 γρ. Λειτουργικός τύπος : 12ο

Προέλευση : Δυτικός Τομέας, ΕJ.7 (απόθεση Β)

Χρονολόγηση απόθεσης : Αγία Ειρήνη Περίοδος VI

Δημοσίευση : Keos X, 129

628. 1903 (K0.11)

Πηλός. Σχεδόν ακέραιο.

Κωνικό, με κεκλιμένο ώμο. Στο ένα άκρο κοιλότητα. Ψηλό.

Δ 2,7 εκ. Υ 1,9 εκ. Δο 0,5-0,55 εκ. Β 14,4 γρ. Λειτουργικός τύπος : 6γ

Προέλευση : Δυτικός τομέας, δωμάτιο W.13 (απόθεση C)

Χρονολόγηση απόθεσης : Αγία Ειρήνη Περίοδος VI

Δημοσίευση : Keos X, 155

Αρ.κατ. 622
1304



Αρ.κατ. 623
1324



Αρ.κατ. 624
1325



Αρ.κατ. 625
1327



Αρ.κατ. 626
1479



Αρ.κατ. 627
1480

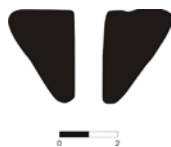

Αρ.κατ. 628
1903



629. 1912 (K1.15)

Πηλός. Μισό.

Αμφικωνικό, συμμετρικό. Στο ένα άκρο κοιλότητα (εκφυλισμένη).

Δ 1,9 εκ. Υ 1,6 εκ. Β 2,8 γρ.

Προέλευση : Δυτικός τομέας, δωμάτιο W.14 (απόθεση Β)

Χρονολόγηση απόθεσης : Αγία Ειρήνη Περίοδος VI

Δημοσίευση : Keos X, 155

630. 1913 (K1.139)

Πηλός. Αποσπασματικό (περισσότερο από το μισό). Διαβρωμένη επιφάνεια.

Αμφικωνικό, ασυμμετρικό. Στο ένα άκρο κοιλότητα.

Διακοσμημένο.

Δ 2,6 εκ. Υ 1,8 εκ. Δο 0,45-0,5 εκ. Β 10,2 γρ.

Προέλευση : Δυτικός τομέας, δωμάτιο W.14 (απόθεση Β)

Χρονολόγηση απόθεσης : Αγία Ειρήνη Περίοδος VI

Δημοσίευση : Keos X, 155. Plate 76 : 1913.

631. 1992 (K8.290)

Πηλός. Αποσπασματικό (περισσότερο από το μισό).

Αμφικωνικό, συμμετρικό.

Οπή ελαφρώς έκκεντρη.

Διακοσμημένο.

Δ 3,6 εκ. Υ 2,2 εκ. Δο 0,5-0,6 εκ. Β 24,2 γρ.

Προέλευση : Δυτικός τομέας, χώρος W.4 (απόθεση Α)

Χρονολόγηση απόθεσης : Αγία Ειρήνη Περίοδος VI

Δημοσίευση : Keos X, 170. Plate 76 : 1992.

632. 1994 (K8.359)

Πηλός. Ακέραιο.

Κωνικό. Στο ένα άκρο κοιλότητα. Ψηλό.

Οπή ελαφρώς έκκεντρη.

Δ 3,3 εκ. Υ 3,5 εκ. Δο 0,5-0,8 εκ. Β 36,8 γρ. Λειτουργικός τύπος : 7η

Προέλευση : Δυτικός τομέας, χώρος W.4 (απόθεση Α)

Χρονολόγηση απόθεσης : Αγία Ειρήνη Περίοδος VI

Δημοσίευση : Keos X, 170

633. 1995 (K8.364)

Πηλός. Αποσπασματικό (περισσότερο από το μισό).

Κωνικό. Στο ένα άκρο κοιλότητα. Ψηλό.

Δ 3,2 εκ. Υ 2,8 εκ. Δο 0,6-0,8 εκ. Β 34,5 γρ.

Προέλευση : Δυτικός τομέας, χώρος W.4 (απόθεση Α)

Χρονολόγηση απόθεσης : Αγία Ειρήνη Περίοδος VI

Δημοσίευση : Keos X, 170

634. 1996 (K8.392)

Πηλός. Αποσπασματικό (περισσότερο από το μισό).

Αμφικωνικό, ασυμμετρικό. Στο ένα άκρο κοιλότητα. Πεπιεσμένο.

Δ 2,9 εκ. Υ 1,6 εκ. Δο 0,6 εκ. Β 11 γρ.

Προέλευση : Δυτικός τομέας, χώρος W.4 (απόθεση Α)

Χρονολόγηση απόθεσης : Αγία Ειρήνη Περίοδος VI

Δημοσίευση : Keos X, 170

635. 1997 (K8.397)

Πηλός. Σχεδόν ακέραιο.

Κωνικό, με κεκλιμένο όμο. Στο ένα άκρο κοιλότητα. Πεπιεσμένο.

Δ 4,1 εκ. Υ 2 εκ. Δο 0,6-0,8 εκ. Β 32,3 γρ. Λειτουργικός τύπος : 9η

Προέλευση : Δυτικός τομέας, χώρος W.4 (απόθεση Α)

Χρονολόγηση απόθεσης : Αγία Ειρήνη Περίοδος VI

Δημοσίευση : Keos X, 170

Αρ.κατ. 629
1912



Αρ.κατ. 630
1913



Αρ.κατ. 631
1992



Αρ.κατ. 632
1994



Αρ.κατ. 633
1995



Αρ.κατ. 634
1996



Αρ.κατ. 635
1997



636. 2099 (K8.231)

Πηλός. Ακέραιο.

Αμφικωνικό, ασυμμετρικό.

Δ 2,4 εκ. Υ 1,6 εκ. Δο 0,6-0,7 εκ. Β 9,6 γρ. Λειτουργικός τύπος : 5β

Προέλευση : Δυτικός τομέας, χώρος W.20

Χρονολόγηση απόθεσης : Αγία Ειρήνη Περίοδος VI

Δημοσίευση : Keos X, 175

637. 74a (K8.357)

Πηλός. Σχεδόν ακέραιο.

Αμφικωνικό, ασυμμετρικό. Πεπλατυσμένο το περιχέλιωμα της οπής στο ένα άκρο.

Οπή έκκεντρη.

Δ 3,4 εκ. Υ 2,2 εκ. Δο 0,7-0,8 εκ. Β 21,1 γρ. Λειτουργικός τύπος : 7ε

Προέλευση : Οικία Α, Δωμάτιο 3 (απόθεση Α)

Χρονολόγηση απόθεσης : Αγία Ειρήνη Περίοδος VII

Δημοσίευση : Keos III, 51

638. 74ab(K8.388)

Πηλός. Ακέραιο.

Αμφικωνικό, συμμετρικό. Ψηλό.

Δ 2,4 εκ. Υ 1,7 εκ. Δο 0,4-0,5 εκ. Β 8,3 γρ. Λειτουργικός τύπος : 5β

Προέλευση : Οικία Α, Δωμάτιο 3 (απόθεση Α)

Χρονολόγηση απόθεσης : Αγία Ειρήνη Περίοδος VII

Δημοσίευση : Keos III, 51

639. 114a (K8.304)

Πηλός. Ακέραιο.

Σφαιροειδές. Πεπλατυσμένο το περιχέλιωμα της οπής στο ένα άκρο. Ψηλό.

Δ 2,1 εκ. Υ 1,6 εκ. Δο 0,4-0,5 εκ. Β 7,6 γρ. Λειτουργικός τύπος : 5β

Προέλευση : Οικία Α, Δωμάτιο 7 (απόθεση Α)

Χρονολόγηση απόθεσης : Αγία Ειρήνη Περίοδος VII

Δημοσίευση : Keos III, 53

640. 114b (K8.339)

Πηλός. Ακέραιο. Διαβρωμένη επιφάνεια.

Αμφικωνικό, ασυμμετρικό. Στο ένα άκρο κοιλότητα. Ψηλό.

Δ 3,2 εκ. Υ 2,5 εκ. Δο 0,5-0,65 εκ. Β 26,6 γρ. Λειτουργικός τύπος : 7στ

Προέλευση : Οικία Α, Δωμάτιο 7 (απόθεση Α)

Χρονολόγηση απόθεσης : Αγία Ειρήνη Περίοδος VII

Δημοσίευση : Keos III, 53

641. 149 (K8.165)

Λίθος. Σχεδόν ακέραιο.

Αμφικωνικό, συμμετρικό.

Δ 2,8 εκ. Υ 2,1 εκ. Δο 0,6 εκ. Β 19,6 γρ. Λειτουργικός τύπος : 6δ

Προέλευση : Οικία Α, Δωμάτιο 7 (απόθεση Β)

Χρονολόγηση απόθεσης : Αγία Ειρήνη Περίοδος VII

Δημοσίευση : Keos III, 55

642. 157 (K8.151)

Πηλός. Ακέραιο.

Κωνικό, με κεκλιμένο ώμο. Στο ένα άκρο κοιλότητα. Πεπιεσμένο.

Δ 3 εκ. Υ 1 εκ. Δο 0,5 εκ. Β 6,7 γρ. Λειτουργικός τύπος : 6β

Προέλευση : Οικία Α, Δωμάτιο 7 (απόθεση Β)

Χρονολόγηση απόθεσης : Αγία Ειρήνη Περίοδος VII

Δημοσίευση : Keos III, 55

Αρ.κατ. 636
2099



Αρ.κατ. 637
74a



Αρ.κατ. 638
74b



Αρ.κατ. 639
114a



Αρ.κατ. 640
114b



Αρ.κατ. 641
149



Αρ.κατ. 642
157

Χωρίς απεικόνιση

643. 158 (K8.185)

Πηλός. Ακέραιο.

Αμφικωνικό, ασυμμετρικό. Στο ένα άκρο κοιλότητα. Πεπιεσμένο.

Δ 2,8 εκ. Υ 1,5 εκ. Δο 0,5-0,8 εκ. Β 10,7 γρ. Λειτουργικός τύπος : 6γ

Προέλευση : Οικία Α, Δωμάτιο 7 (απόθεση Β)

Χρονολόγηση απόθεσης : Αγία Ειρήνη Περίοδος VII

Δημοσίευση : Keos III, 55

644. 159 (K8.206)

Πηλός. Ακέραιο.

Αμφικωνικό, ασυμμετρικό. Στο ένα άκρο κοιλότητα (εκφυλισμένη). Πεπιεσμένο.

Διακοσμημένο.

Δ 3,1 εκ. Υ 1,5 εκ. Δο 0,6-0,8 εκ. Β 14,6 γρ. Λειτουργικός τύπος : 7γ

Προέλευση : Οικία Α, Δωμάτιο 7 (απόθεση Β)

Χρονολόγηση απόθεσης : Αγία Ειρήνη Περίοδος VII

Δημοσίευση : Keos III, 55

645. 160 (K8.291)

Πηλός. Ακέραιο.

Αμφικωνικό, ασυμμετρικό. Στο ένα άκρο κοιλότητα. Πεπιεσμένο.

Δ 2,3 εκ. Υ 1,1 εκ. Δο 0,5 εκ. Β 5,8 γρ. Λειτουργικός τύπος : 5β

Προέλευση : Οικία Α, Δωμάτιο 7 (απόθεση Β)

Χρονολόγηση απόθεσης : Αγία Ειρήνη Περίοδος VII

Δημοσίευση : Keos III, 55

646. 309 (K4.267)

Πηλός. Σχεδόν ακέραιο.

Κωνικό. Πεπλατυσμένο το φαρδύ άκρο. Οξύληκτο το στενό άκρο. Ψηλό

Δ 2,9 εκ. Υ 2,2 εκ. Δο 0,4-0,6 εκ. Β 17,8 γρ. Λειτουργικός τύπος : 6δ

Προέλευση : Οικία Α, Δωμάτιο 14 (απόθεση Α)

Χρονολόγηση απόθεσης : Αγία Ειρήνη Περίοδος VII

Δημοσίευση : Keos III, 65

647. 343 (K3.202)

Πηλός. Ακέραιο.

Σφαιροειδές. Στο ένα άκρο κοιλότητα (εκφυλισμένη). Ψηλό.

Δ 3 εκ. Υ 2,2 εκ. Δο 0,6 εκ. Β 22,2 γρ. Λειτουργικός τύπος : 6ε

Προέλευση : Οικία Α, Δωμάτιο 15 (απόθεση Α)

Χρονολόγηση απόθεσης : Αγία Ειρήνη Περίοδοι VI-VII

Δημοσίευση : Keos III, 67

648. 349 (K3.145)

Λίθος. Σχεδόν ακέραιο.

Αμφικωνικό, συμμετρικό. Ψηλό.

Δ 2 εκ. Υ 1,7 εκ. Δο 0,5 εκ. Β 8,4 γρ. Λειτουργικός τύπος : 4β

Προέλευση : Οικία Α, Δωμάτιο 15 (απόθεση Β)

Χρονολόγηση απόθεσης : Αγία Ειρήνη Περίοδος VII (με διατάραξη περιόδου VIII)

Δημοσίευση : Keos III, 67

649. 350 (K3.180)

Λίθος. Σχεδόν ακέραιο.

Κωνικό. Πεπλατυσμένο το περιχέλιωμα της οπής στο στενό άκρο. Διαμόρφωση χαμηλού “κολλάρου” στο φαρδύ άκρο.

Πεπιεσμένο.

Δ 2,5 εκ. Υ 1,4 εκ. Δο 0,5-0,6 εκ. Β 12,9 γρ. Λειτουργικός τύπος : 5γ

Προέλευση : Οικία Α, Δωμάτιο 15 (απόθεση Β)

Χρονολόγηση απόθεσης : Αγία Ειρήνη Περίοδος VII (με διατάραξη περιόδου VIII)

Δημοσίευση : Keos III, 67

Αρ.κατ. 643
158



Αρ.κατ. 644
159



Αρ.κατ. 645
160



Αρ.κατ. 646
309



Αρ.κατ. 647
343



Αρ.κατ. 648
349



Αρ.κατ. 649
350



650. 355 (K3.172)

Πηλός. Ακέραιο.

Αμφικωνικό, συμμετρικό. Ψηλό.

Δ 3,8 εκ. Υ 2,7 εκ. Δο 0,4-0,5 εκ. Β 30,1 γρ. Λειτουργικός τύπος : 8ζ

Προέλευση : Οικία Α, Δωμάτιο 15 (απόθεση Β)

Χρονολόγηση απόθεσης : Αγία Ειρήνη Περίοδος VII (με διατάραξη περιόδου VIII)

Δημοσίευση : Keos III, 68

651. 356 (K3.173)

Πηλός. Σχεδόν ακέραιο.

Κωνικό, με κεκλιμένο ώμο. Στο ένα άκρο κοιλότητα (εκφυλισμένη). Πεπιεσμένο.

Δ 2,8 εκ. Υ 1,6 εκ. Δο 0,55-0,65 εκ. Β 12,7 γρ. Λειτουργικός τύπος : 6γ

Προέλευση : Οικία Α, Δωμάτιο 15 (απόθεση Β)

Χρονολόγηση απόθεσης : Αγία Ειρήνη Περίοδος VII (με διατάραξη περιόδου VIII)

Δημοσίευση : Keos III, 68

652. 403 (K3.7)

Πηλός. Ακέραιο.

Αμφικωνικό, ασυμμετρικό. Ψηλό.

Δ 3,2 εκ. Υ 2,6 εκ. Δο 0,5 εκ. Β 23,2 γρ. Λειτουργικός τύπος : 7ε

Προέλευση : Οικία Α, Δωμάτιο 16 (απόθεση Β)

Χρονολόγηση απόθεσης : Αγία Ειρήνη Περίοδος VII

Δημοσίευση : Keos III, 70

653. 656 (K1.107)

Πηλός. Ακέραιο.

Αμφικωνικό, συμμετρικό. Στο ένα άκρο κοιλότητα. Πεπιεσμένο.

Οπή ελαφρώς έκκεντρη.

Δ 2,9 εκ. Υ 1,4 εκ. Δο 0,4-0,5 εκ. Β 10,4 γρ. Λειτουργικός τύπος : 6γ

Προέλευση : Οικία Α, Δωμάτιο 17 (απόθεση C)

Χρονολόγηση απόθεσης : Αγία Ειρήνη Περίοδος VII

Δημοσίευση : Keos III, 79

654. 657 (K1.156)

Πηλός. Σχεδόν ακέραιο.

Αμφικωνικό, συμμετρικό. Πεπιεσμένο.

Οπή έκκεντρη.

Δ 2,7 εκ. Υ 1,4 εκ. Δο 0,4-0,5 εκ. Β 10,4 γρ. Λειτουργικός τύπος : 6γ

Προέλευση : Οικία Α, Δωμάτιο 17 (απόθεση C)

Χρονολόγηση απόθεσης : Αγία Ειρήνη Περίοδος VII

Δημοσίευση : Keos III, 79

655. 658 (K1.397)

Πηλός. Ακέραιο.

Κωνικό, με κεκλιμένο ώμο. Πεπλατυσμένη η επιφάνεια στο φαρδύ άκρο. Πεπιεσμένο.

Δ 3,15 εκ. Υ 1,6 εκ. Δο 0,55-0,65 εκ. Β 18 γρ. Λειτουργικός τύπος : 7δ

Προέλευση : Οικία Α, Δωμάτιο 17 (απόθεση C)

Χρονολόγηση απόθεσης : Αγία Ειρήνη Περίοδος VII

Δημοσίευση : Keos III, 79

656. 659 (K1.436)

Πηλός. Σχεδόν ακέραιο.

Κωνικό, με κεκλιμένο ώμο. Στο ένα άκρο κοιλότητα. Πεπιεσμένο.

Δ 3,4 εκ. Υ 1,6 εκ. Δο 0,5-0,6 εκ. Β 16,4 γρ. Λειτουργικός τύπος : 7δ

Προέλευση : Οικία Α, Δωμάτιο 17 (απόθεση C)

Χρονολόγηση απόθεσης : Αγία Ειρήνη Περίοδος VII

Δημοσίευση : Keos III, 79

Αρ.κατ. 650
355



Αρ.κατ. 651
356



Αρ.κατ. 652
403



Αρ.κατ. 653
656



Αρ.κατ. 654
657



Αρ.κατ. 655
658



Αρ.κατ. 656
659



657. 660 (K1.497)

Πηλός. Ακέραιο. Αποφλοιωμένο.

Κυλινδρικό.

Δ 2,6 εκ. Υ 1,7 εκ. Δο 0,3-0,5 εκ. Β 12 γρ. Λειτουργικός τύπος : 6γ

Προέλευση : Οικία Α, Δωμάτιο 17 (απόθεση C)

Χρονολόγηση απόθεσης : Αγία Ειρήνη Περίοδος VII

Δημοσίευση : Keos III, 79

658. 661 (K1.510)

Πηλός. Σχεδόν ακέραιο.

Αμφικωνικό, συμμετρικό. Ψηλό.

Δ 2,7 εκ. Υ 2 εκ. Δο 0,4-0,6 εκ. Β 11,3 γρ. Λειτουργικός τύπος : 6γ

Προέλευση : Οικία Α, Δωμάτιο 17 (απόθεση C)

Χρονολόγηση απόθεσης : Αγία Ειρήνη Περίοδος VII

Δημοσίευση : Keos III, 79

659. 662 (K1.511)

Πηλός. Ακέραιο, αλλά αποφλοιωμένο.

Αμφικωνικό, συμμετρικό. Ψηλό.

Δ 3 εκ. Υ 2,3 εκ. Δο 0,5-0,6 εκ. Β 19,2 γρ. Λειτουργικός τύπος : 6δ

Προέλευση : Οικία Α, Δωμάτιο 17 (απόθεση C)

Χρονολόγηση απόθεσης : Αγία Ειρήνη Περίοδος VII

Δημοσίευση : Keos III, 79

660. 663 (K1.512)

Πηλός. Ακέραιο.

Αμφικωνικό, συμμετρικό.

Οπή έκκεντρη.

Δ 2,5 εκ. Υ 1,7 εκ. Δο 0,3-0,5 εκ. Β 9,7 γρ. Λειτουργικός τύπος : 5β

Προέλευση : Οικία Α, Δωμάτιο 17 (απόθεση C)

Χρονολόγηση απόθεσης : Αγία Ειρήνη Περίοδος VII

Δημοσίευση : Keos III, 79

661. 968 (K.4.163)

Πηλός. Αποσπασματικό (περισσότερο από το μισό).

Κωνικό. Πεπιεσμένο.

Δ 5,1 εκ. Υ 2,2 εκ. Δο 0,7 εκ. Β 47,2 γρ.

Προέλευση : Οικία Α, Δωμάτιο 19 (απόθεση B)

Χρονολόγηση απόθεσης : Αγία Ειρήνη Περίοδος VII

Δημοσίευση : Keos III, 88

662. 1041 (K4.61)

Πηλός. Σχεδόν ακέραιο.

Αμφικωνικό, ασυμμετρικό.

Δ 2,2 εκ. Υ 1,5 εκ. Δο 0,4-0,5 εκ. Β 7,1 γρ. Λειτουργικός τύπος : 5β

Προέλευση : Οικία Α, Δωμάτιο 20 (απόθεση B)

Χρονολόγηση απόθεσης : Αγία Ειρήνη Περίοδος VII

Δημοσίευση : Keos III, 93

663. 1042 (K4.89)

Πηλός. Αποσπασματικό (περισσότερο από το μισό).

Αμφικωνικό, ασυμμετρικό. Ψηλό.

Δ 2,4 εκ. Υ 1,7 εκ. Δο 0,4-0,6 εκ. Β 9,4 γρ.

Προέλευση : Οικία Α, Δωμάτιο 20 (απόθεση B)

Χρονολόγηση απόθεσης : Αγία Ειρήνη Περίοδος VII

Δημοσίευση : Keos III, 93

Αρ.κατ. 657
660



Αρ.κατ. 658
661



Αρ.κατ. 659
662



Αρ.κατ. 660
663



Αρ.κατ. 661
968

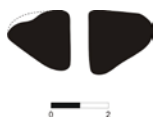

Αρ.κατ. 662
1041



Αρ.κατ. 663
1042



664. 1289 (K3.582)

Πηλός. Ακέραιο.

Αμφικωνικό, συμμετρικό. Στο ένα άκρο κοιλότητα (εκφυλισμένη). Πεπιεσμένο.

Δ 2,7 εκ. Υ 1,5 εκ. Δο 0,5 εκ. Β 11,9 γρ. Λειτουργικός τύπος : 6γ

Προέλευση : Οικία Α, Δωμάτιο 25

Χρονολόγηση απόθεσης : Αγία Ειρήνη Περίοδος VII

Δημοσίευση : Keos III, 110

665. 1336 (K3.477)

Πηλός. Ακέραιο.

Αμφικωνικό, συμμετρικό. Ψηλό.

Οπή ελαφρώς έκκεντρη.

Δ 2 εκ. Υ 1,5 εκ. Δο 0,4-0,5 εκ. Β 5,2 γρ. Λειτουργικός τύπος : 4β

Προέλευση : Οικία Α, Δωμάτιο 26 (απόθεση Ε)

Χρονολόγηση απόθεσης : Αγία Ειρήνη Περίοδος VII

Δημοσίευση : Keos III, 113

666. 1337 (K3.666)

Πηλός. Περίπου μισό.

Αμφικωνικό, συμμετρικό.

Δ 2,7 εκ. Υ 1,8 εκ. Δο 0,4 εκ. Β 8,2 γρ.

Προέλευση : Οικία Α, Δωμάτιο 26 (απόθεση Ε)

Χρονολόγηση απόθεσης : Αγία Ειρήνη Περίοδος VII

Δημοσίευση : Keos III, 113

667. 1349 (K3.359)

Πηλός. Ακέραιο.

Σφαιροειδές.

Οπή ελαφρώς έκκεντρη.

Δ 3 εκ. Υ 1,9 εκ. Δο 0,5-0,7 εκ. Β 16,9 γρ. Λειτουργικός τύπος : 6δ

Προέλευση : Οικία Α, Δωμάτιο 26 (απόθεση F)

Χρονολόγηση απόθεσης : Αγία Ειρήνη Περίοδος VII

Δημοσίευση : Keos III, 114

668. 1350 (K3.379)

Πηλός. Ακέραιο.

Κωνικό. Πεπιεσμένο.

Δ 3 εκ. Υ 1,5 εκ. Δο 0,4-0,8 εκ. Β 14,3 γρ. Λειτουργικός τύπος : 6γ

Προέλευση : Οικία Α, Δωμάτιο 26 (απόθεση F)

Χρονολόγηση απόθεσης : Αγία Ειρήνη Περίοδος VII

Δημοσίευση : Keos III, 114

669. 1406 (K1.348)

Πηλός. Σχεδόν ακέραιο.

Αμφικωνικό, ασυμμετρικό. Ψηλό.

Δ 2,7 εκ. Υ 2,1 εκ. Δο 0,6-0,8 εκ. Β 13,3 γρ. Λειτουργικός τύπος : 6γ

Προέλευση : Οικία Α, Δωμάτιο 28 (απόθεση Β)

Χρονολόγηση απόθεσης : Αγία Ειρήνη Περίοδος VII

Δημοσίευση : Keos III, 117

670. 1407 (K1.504)

Πηλός. Ακέραιο.

Σφαιροειδές. Ψηλό.

Δ 2,2 εκ. Υ 1,8 εκ. Δο 0,5 εκ. Β 8,8 γρ. Λειτουργικός τύπος : 5β

Προέλευση : Οικία Α, Δωμάτιο 28 (απόθεση Β)

Χρονολόγηση απόθεσης : Αγία Ειρήνη Περίοδος VII

Δημοσίευση : Keos III, 117

Αρ.κατ. 664
1289



Αρ.κατ. 665
1336



Αρ.κατ. 666
1337

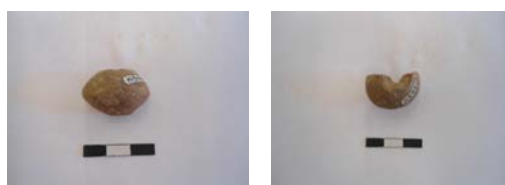

Αρ.κατ. 667
1349



Αρ.κατ. 668
1350



Αρ.κατ. 669
1406



Αρ.κατ. 670
1407



671. 1408 (K1.514)

Πηλός. Αποσπασματικό (περισσότερο από το μισό). Διαβρωμένη επιφάνεια.
Αμφικωνικό, συμμετρικό.
Δ 3,7 εκ. Υ 2,3 εκ. Δο 0,5-0,7 εκ. Β 27,8 γρ.
Προέλευση : Οικία Α, Δωμάτιο 28 (απόθεση Β)
Χρονολόγηση απόθεσης : Αγία Ειρήνη Περίοδος VII
Δημοσίευση : Keos III, 117

672. 1433 (K3.342)

Πηλός. Ακέραιο.
Κωνικό, με κεκλιμένο ώμο. Στο ένα άκρο κοιλότητα. Πεπιεσμένο.
Δ 2 εκ. Υ 1 εκ. Δο 0,6 εκ. Β 3,1 γρ. Λειτουργικός τύπος : 4α
Προέλευση : Οικία Α, χώρος 29 (απόθεση Α)
Χρονολόγηση απόθεσης : Αγία Ειρήνη Περίοδος VII
Δημοσίευση : Keos III, 119

673. 1434 (K3.343)

Πηλός. Ακέραιο.
Αμφικωνικό, συμμετρικό.
Οπή ελαφρώς έκκεντρη.
Δ 3,1 εκ. Υ 1,9 εκ. Δο 0,7-0,8 εκ. Β 16,7 γρ. Λειτουργικός τύπος : 7δ
Προέλευση : Οικία Α, χώρος 29 (απόθεση Α)
Χρονολόγηση απόθεσης : Αγία Ειρήνη Περίοδος VII
Δημοσίευση : Keos III, 119

674. 1643 (K1.116)

Λίθος. Αποσπασματικό (περισσότερο από το μισό, αλλά δε σώζεται σε όλο το αρχικό ύψος).
Κωνικό. Πλευρές ευθείες.
Δ 3,6 εκ. Υ 2 εκ. Δο 0,4 εκ. Β 25,6 γρ.
Προέλευση : Οικία Α, χώρος 33
Χρονολόγηση απόθεσης : Αγία Ειρήνη Περίοδος VII
Δημοσίευση : Keos III, 130

675. 1650 (K1.318)

Πηλός. Ακέραιο.
Αμφικωνικό, συμμετρικό. Πεπλατυσμένο το περιχέλιωμα της οπής στο ένα άκρο.
Δ 2,6 εκ. Υ 1,6 εκ. Δο 0,4-0,6 εκ. Β 10,4 γρ. Λειτουργικός τύπος : 6γ
Προέλευση : Οικία Α, δωμάτιο 34 (απόθεση Α)
Χρονολόγηση απόθεσης : Αγία Ειρήνη Περίοδος VII
Δημοσίευση : Keos III, 131

676. 1651 (K1.319)

Πηλός. Ακέραιο.
Κωνικό, με κεκλιμένο ώμο. Στο ένα άκρο κοιλότητα. Πεπιεσμένο.
Δ 2,8 εκ. Υ 1,4 εκ. Δο 0,5 εκ. Β 9,4 γρ. Λειτουργικός τύπος : 6β
Προέλευση : Οικία Α, δωμάτιο 34 (απόθεση Α)
Χρονολόγηση απόθεσης : Αγία Ειρήνη Περίοδος VII
Δημοσίευση : Keos III, 131

677. 1652 (K1.536)

Πηλός. Ακέραιο.
Κωνικό, με κεκλιμένο ώμο. Στο ένα άκρο κοιλότητα (εκφυλισμένη). Πεπιεσμένο.
Δ 2,6 εκ. Υ 1,2 Δο 0,4-0,5 εκ. Β 8,2 γρ. Λειτουργικός τύπος : 6β
Προέλευση : Οικία Α, δωμάτιο 34 (απόθεση Α)
Χρονολόγηση απόθεσης : Αγία Ειρήνη Περίοδος VII
Δημοσίευση : Keos III, 131

Αρ.κατ. 671
1408



Αρ.κατ. 672
1433



Αρ.κατ. 673
1434



Αρ.κατ. 674
1643



Αρ.κατ. 675
1650



Αρ.κατ. 676
1651



Αρ.κατ. 677
1652



678. 1683 (K3.416)

Πηλός. Ακέραιο.

Αμφικωνικό, συμμετρικό. Πεπλατυσμένο το ένα άκρο. Πεπιεσμένο.

Δ 3,1 εκ. Υ 1,5 εκ. Δο 0,6 εκ. Β 14,3 γρ. Λειτουργικός τύπος : 7γ

Προέλευση : Οικία Α, Αυλή 36 (απόθεση D)

Χρονολόγηση απόθεσης : Αγία Ειρήνη Περίοδος VII

Δημοσίευση : Keos III, 133

679. 338 (K1.544)

Πηλός. Ακέραιο.

Κωνικό. Στο ένα άκρο κοιλότητα (εκφυλισμένη). Πεπιεσμένο.

Δ 3 εκ. Υ 1,6 εκ. Δο 0,65-0,75 εκ. Β 15,1 γρ. Λειτουργικός τύπος : 6δ

Προέλευση : Δυτικός τομέας, W.35 (απόθεση Β)

Χρονολόγηση απόθεσης : Αγία Ειρήνη Περίοδος VIIa

Δημοσίευση : Keos X, 42

680. 390 (K1.317)

Πηλός. Ακέραιο.

Κυλινδρικό. Με κοίλο άκρο (εκφυλισμένο). Πεπιεσμένο.

Πλευρές κυρτές.

Δ 3 εκ. Υ 1,7 εκ. Δο 0,5-0,7 εκ. Β 15 γρ. Λειτουργικός τύπος : 6γ

Προέλευση : Δυτικός τομέας, W.35 (απόθεση D)

Χρονολόγηση απόθεσης : Αγία Ειρήνη Περίοδος VII

Δημοσίευση : Keos X, 43

681. 414 (K1.495)

Πηλός. Ακέραιο.

Αμφικωνικό, συμμετρικό. Πεπιεσμένο.

Δ 3 εκ. Υ 1,7 εκ. Δο 0,6-0,7 εκ. Β 13,5 γρ. Λειτουργικός τύπος : 6γ

Προέλευση : Δυτικός Τομέας, W.36 (απόθεση Β)

Χρονολόγηση απόθεσης : Αγία Ειρήνη Περίοδος VIIa

Δημοσίευση : Keos X, 44

682. 904 (K9.30)

Πηλός. Σχεδόν ακέραιο.

Σφαιροειδές. Ψηλό.

Αποτύπωμα από κλαδάκι στην περιφέρεια. Διακόσμηση ;

Δ 2,8 εκ. Υ 2,85 εκ. Δο 0,5-0,6 εκ. Β 19,6 γρ. Λειτουργικός τύπος : 6δ

Προέλευση : Δυτικός τομέας, W.51 (απόθεση C)

Χρονολόγηση απόθεσης : Αγία Ειρήνη Περίοδος VII

Δημοσίευση : Keos X, 75. Plate 53 : 904.

683. 1016 (K3.270)

Πηλός. Αποσπασματικό (περισσότερο από το μισό).

Αμφικωνικό, πιθανότατα ασυμμετρικό. Στο ένα άκρο κοιλότητα. Ψηλό.

Δ 3,3 εκ. Υ 2,4 εκ. Δο 0,5-0,55 εκ. Β 22,8 γρ.

Προέλευση : Δυτικός τομέας, Δωμάτιο J.3 (απόθεση C)

Χρονολόγηση απόθεσης : Αγία Ειρήνη Περίοδος VII

Δημοσίευση : Keos X, 93. Plate 56 : 1016.

684. 1017 (K3.272)

Πηλός. Αποσπασματικό.

Αμφικωνικό, συμμετρικό. Ψηλό.

Δ 5,5 εκ. Υ 4,3 εκ. Δο 0,7 εκ. Β 103,9 γρ.

Προέλευση : Δυτικός τομέας, Δωμάτιο J.3 (απόθεση C)

Χρονολόγηση απόθεσης : Αγία Ειρήνη Περίοδος VII

Δημοσίευση : Keos X, 94. Plate 56 : 1017.

Αρ.κατ. 678
1683



Αρ.κατ. 679
338



Αρ.κατ. 680
390



Αρ.κατ. 681
414



Αρ.κατ. 682
904



Αρ.κατ. 683
1016



Αρ.κατ. 684
1017



685. 1018 (K3.273)

Πηλός. Ακέραιο.

Αμφικωνικό, ασυμμετρικό. Στο ένα άκρο κοιλότητα. Πεπιεσμένο.

Δ 2,9 εκ. Υ 1,2 εκ. Δο 0,5-0,55 εκ. Β 11,1 γρ. Λειτουργικός τύπος : 6γ

Προέλευση : Δυτικός τομέας, Δωμάτιο J.3 (απόθεση C)

Χρονολόγηση απόθεσης : Αγία Ειρήνη Περίοδος VII

Δημοσίευση : Keos X, 94. Plate 56 : 1018.

686. 1062 (K1.215)

Πηλός. Σχεδόν ακέραιο.

Αμφικωνικό, ασυμμετρικό.

Δ 3,6 εκ. Υ 2,4 εκ. Δο 0,8-0,9 εκ. Β 30,6 γρ. Λειτουργικός τύπος : 8ζ

Προέλευση : Δυτικός τομέας, Δωμάτιο J.5 (απόθεση A)

Χρονολόγηση απόθεσης : Αγία Ειρήνη Περίοδος VII

Δημοσίευση : Keos X, 95

687. 1101 (K3.275)

Πηλός. Ακέραιο.

Σφαιροειδές. Πεπλατυσμένα και τα δύο άκρα. Πεπιεσμένο.

Δ 3,3 εκ. Υ 1,8 εκ. Δο 0,7 εκ. Β 20,5 γρ. Λειτουργικός τύπος : 7ε

Προέλευση : Δυτικός τομέας, Κλίμαξ

Χρονολόγηση απόθεσης : Αγία Ειρήνη Περίοδος VII

Δημοσίευση : Keos X, 97

688. 1451 (K8.205)

Πηλός. Αποσπασματικό (περισσότερο από το μισό).

Σφαιροειδές. Ψηλό.

Δ 2,2 εκ. Υ 1,8 εκ. Δο 0,4-0,5 εκ. Β 8,8 γρ.

Προέλευση : Δυτικός τομέας, Δωμάτιο EJ.5 (απόθεση C)

Χρονολόγηση απόθεσης : Αγία Ειρήνη Περίοδος VII

Δημοσίευση : Keos X, 128

689. 1452 (K8.220)

Πηλός. Ακέραιο.

Κυλινδρικό.

Δ 2,2 εκ. Υ 1,5 εκ. Δο 0,5-0,6 εκ. Β 8,5 γρ. Λειτουργικός τύπος : 5β

Προέλευση : Δυτικός τομέας, Δωμάτιο EJ.5 (απόθεση C)

Χρονολόγηση απόθεσης : Αγία Ειρήνη Περίοδος VII

Δημοσίευση : Keos X, 128

690. 1583 (K8.49)

Πηλός. Ακέραιο.

Κωνικό. Στο ένα άκρο κοιλότητα (εκφυλισμένη). Πεπιεσμένο.

Δ 3 εκ. Υ 1,4 εκ. Δο 0,5-0,7 εκ. Β 13,7 γρ. Λειτουργικός τύπος : 6γ

Προέλευση : Δυτικός τομέας, Δωμάτιο EJ.8 (απόθεση D)

Χρονολόγηση απόθεσης : Αγία Ειρήνη Περίοδος VIIa

Δημοσίευση : Keos X, 134

691. 1584 (K8.51)

Πηλός. Αποσπασματικό (περισσότερο από το μισό).

Κωνικό, με κεκλιμένο όμο. Στο ένα άκρο κοιλότητα (εκφυλισμένη). Πεπιεσμένο.

Δ 2,9 εκ. Υ 1,4 εκ. Δο 0,4-0,5 εκ. Β 9,7 γρ.

Προέλευση : Δυτικός τομέας, Δωμάτιο EJ.8 (απόθεση D)

Χρονολόγηση απόθεσης : Αγία Ειρήνη Περίοδος VIIa

Δημοσίευση : Keos X, 134

Αρ.κατ. 685
1018



Αρ.κατ. 686
1062



Αρ.κατ. 687
1101



Αρ.κατ. 688
1451



Αρ.κατ. 689
1452



Αρ.κατ. 690
1583



Αρ.κατ. 691
1584



692. 1884 (K3.541)

Λίθος. Ακέραιο.

Αμφικωνικό, συμμετρικό. Πεπλατυσμένο το περιχέλιωμα της οπής στο ένα άκρο. Η ακμή της τροπιδώσης ιδιαίτερα γυαλισμένη.

Δ 2,4 εκ. Υ 1,9 εκ. Δο 0,55 εκ. Β 12,2 γρ. Λειτουργικός τύπος : 5γ

Προέλευση : Δυτικός τομέας, Δωμάτιο W.19 (απόθεση Α)

Χρονολόγηση απόθεσης : Αγία Ειρήνη Περίοδος VIIα

Δημοσίευση : Keos X, 154

693. 2139 (K3.308)

Λίθος. Ακέραιο.

Αμφικωνικό, συμμετρικό. Ψηλό. Πεπλατυσμένο το περιχέλιωμα οπής στο ένα άκρο.

Δ 2,1 εκ. Υ 1,7 εκ. Δο 0,5 εκ. Β 8,9 γρ. Λειτουργικός τύπος : 5β

Προέλευση : Δυτικός τομέας, W.21 (απόθεση Β)

Χρονολόγηση απόθεσης : Αγία Ειρήνη Περίοδος VIIβ

Δημοσίευση : Keos X, 178

694. 2152 (K3.244)

Πηλός. Αποσπασματικό (περισσότερο από το μισό).

Κωνικό, με κεκλιμένο ώμο. Στο ένα άκρο κοιλότητα. Πεπιεσμένο.

Οπή έκκεντρη.

Δ 3,3 εκ. Υ 1,4 εκ. Δο 0,6-0,7 εκ. Β 11,1 γρ.

Προέλευση : Δυτικός τομέας, W.21 (απόθεση Β)

Χρονολόγηση απόθεσης : Αγία Ειρήνη Περίοδος VIIβ

Δημοσίευση : Keos X, 178

695. 320 (K4.190)

Πηλός. Ακέραιο.

Αμφικωνικό, ασυμμετρικό. Πεπλατυσμένο το περιχέλιωμα της οπής στο ένα άκρο. Ψηλό.

Δ 3,1 εκ. Υ 2,8 εκ. Δο 0,5 εκ. Β 23,8 γρ. Λειτουργικός τύπος : 7ε

Προέλευση : Οικία Α, Δωμάτιο 14 (απόθεση C)

Χρονολόγηση : Αγία Ειρήνη Περίοδος VIII

Δημοσίευση : Keos III, 65

696. 321 (K4.202)

Πηλός. Ακέραιο.

Αμφικωνικό, συμμετρικό. Πεπλατυσμένο το περιχέλιωμα της οπής στο ένα άκρο. Ψηλό.

Διακοσμημένο.

Δ 3,1 εκ. Υ 2,7 εκ. Δο 0,5 εκ. Β 23 γρ. Λειτουργικός τύπος : 7ε

Προέλευση : Οικία Α, Δωμάτιο 14 (απόθεση C)

Χρονολόγηση : Αγία Ειρήνη Περίοδος VIII

Δημοσίευση : Keos III, 66

697. 322 (K4.217)

Πηλός. Αποσπασματικό (περισσότερο από το μισό, αλλά δε σώζεται σε όλο το ύψος του).

Αμφικωνικό, ασυμμετρικό. Πεπλατυσμένο το ένα άκρο.

Δ 2,7 εκ. Υ 1,5 εκ. Δο 0,5 εκ. Β 11,2 γρ.

Προέλευση : Οικία Α, Δωμάτιο 14 (απόθεση C)

Χρονολόγηση : Αγία Ειρήνη Περίοδος VIII

Δημοσίευση : Keos III, 66

698. 323 (K4.221)

Πηλός. Αποσπασματικό (περισσότερο από το μισό).

Αμφικωνικό, συμμετρικό.

Δ 3,2 εκ. Υ 2,1 εκ. Δο 0,5-0,6 εκ. Β 20,3 γρ.

Προέλευση : Οικία Α, Δωμάτιο 14 (απόθεση C)

Χρονολόγηση : Αγία Ειρήνη Περίοδος VIII

Δημοσίευση : Keos III, 66

Αρ.κατ. 692
1584



Αρ.κατ. 693
2139



Αρ.κατ. 694
2152



Αρ.κατ. 695
320



Αρ.κατ. 696
321



Αρ.κατ. 697
322



Αρ.κατ. 698
323



699. 378 (K3.146)

Λίθος. Ακέραιο.

Κωνικό, με κεκλιμένο ώμο.

Δ 2,5 εκ. Υ 1,6 εκ. Δο 0,4 εκ. Β 11,9 γρ.

Λειτουργικός τύπος : 5γ

Προέλευση : Οικία Α, Δωμάτιο 15 (απόθεση C)

Χρονολόγηση απόθεσης : Αγία Ειρήνη Περίοδος VIII

Δημοσίευση : Keos III, 68

700. 380 (K3.129)

Πηλός. Ακέραιο.

Κυλινδρικό. Στο ένα άκρο κοιλότητα.

Λειτουργικός τύπος : 6δ

Δ 2,9 εκ. Υ 1,9 εκ. Δο 0,5 εκ. Β 15,4 γρ.

Προέλευση : Οικία Α, Δωμάτιο 15 (απόθεση C)

Χρονολόγηση : Αγία Ειρήνη Περίοδος VIII

Δημοσίευση : Keos III, 68

701. 475 (K1.1)

Λίθος. Σχεδόν ακέραιο.

Κωνικό, με κεκλιμένο ώμο.

Δ 3 εκ. Υ 1,9 εκ. Δο 0,65 εκ. Β 20,6 γρ.

Λειτουργικός τύπος : 6ε

Προέλευση : Οικία Α, Δωμάτιο 16 (απόθεση C)

Χρονολόγηση : Αγία Ειρήνη Περίοδος VIII

Δημοσίευση : Keos III, 73

702. 480 (K1.28)

Πηλός. Αποσπασματικό

Σφαιροειδές. Πεπλατυσμένο το ένα άκρο. Ψηλό.

Δ 2,9 εκ. Υ 2,1 εκ. Δο 0,5-0,6 εκ. Β 16,5 γρ.

Προέλευση : Οικία Α, Δωμάτιο 16 (απόθεση C)

Χρονολόγηση : Αγία Ειρήνη Περίοδος VIII

Δημοσίευση : Keos III, 73

703. 1703 (K3.567)

Πηλός. Ακέραιο.

Αμφικωνικό, ασυμμετρικό. Ψηλό.

Δ 2,4 εκ. Υ 1,7 εκ. Δο 0,4 εκ. Β 8,5 γρ.

Λειτουργικός τύπος : 5β

Προέλευση : Οικία Α, Δωμάτιο 38 (απόθεση B)

Χρονολόγηση απόθεσης : Αγία Ειρήνη Περίοδος VIII

Δημοσίευση : Keos III, 135

Φυλακωπή Μήλου**704. 70**

Πηλός. Ακέραιο.

Αμφικωνικό, συμμετρικό.

Δ 3,5 εκ. Υ 2,3 εκ. Δο 0,6-0,8 εκ. Β 28,2 γρ.

Λειτουργικός τύπος : 7στ

Προέλευση : Ανατολικό Ιερό (περιοχή OLc), στρώματα 21/22/23

Χρονολόγηση απόθεσης : Φυλακωπή Φάση 3C

Δημοσίευση : Renfrew & Cherry 1985, 335 και 334 : Figure 8.10.

705. 72

Πηλός. Μισό.

Σφαιροειδές. Ψηλό.

Δ 2,9 εκ. Υ 2,8 εκ. Δο 0,5 εκ. Β 10,2 γρ.

Προέλευση : Ανατολικό Ιερό (περιοχή OLc), στρώμα 22

Χρονολόγηση απόθεσης : Φυλακωπή Φάση 3C

Δημοσίευση : Renfrew & Cherry 1985, 335.

Αρ.κατ. 699
378



Αρ.κατ. 700
380



Αρ.κατ. 701
475



Αρ.κατ. 702
580



Αρ.κατ. 703
1703

Χωρίς απεικόνιση

Αρ.κατ. 704
70



Αρ.κατ. 705
72



706. 92

Πηλός. Ακέραιο.

Αμφικωνικό, ασυμμετρικό. Το ένα άκρο πεπλατυσμένο. Ψηλό.

Διακοσμημένο.

Δ 2 εκ. Υ 1,4 εκ. Δο 0,4 εκ. Β 5,5 γρ.

Λειτουργικός τύπος : 4β

Προέλευση : επιφανειακό εύρημα

Χρονολόγηση : άγνωστο

Δημοσίευση : Cherry & Davis 2007, 408.

707. 101

Λίθος. Σχεδόν ακέραιο.

Κωνικό.

Δ 2,6 εκ. Υ 1,7 εκ. Δο 0,5-0,6 εκ. Β 13,2 γρ.

Λειτουργικός τύπος : 6γ

Προέλευση : Ανατολικό Ιερό, τομή PLa, στρώμα 4.

Χρονολόγηση απόθεσης : άγνωστο (αστρωματογράφητο)

Δημοσίευση : Cherry & Davis 2007, 427.

708. 139

Πηλός. Μισό.

Αμφικωνικό, ασυμμετρικό. Στο ένα άκρο κοιλότητα (εκφυλισμένη).

Δ 3,2 εκ. Υ 2 εκ. Δο 0,5-0,6 εκ. Β 9,9 γρ.

Προέλευση : Οχυρωματικό Τείχος - Ανατολικό Ιερό (περιοχή PLa)

Χρονολόγηση απόθεσης : Φυλακωπή Φάση D

Δημοσίευση : Cherry & Davis 2007, 408.

709. 142

Πηλός. Περίπου μισό.

Αμφικωνικό, ασυμμετρικό. Στο ένα άκρο κοιλότητα, και διαμόρφωση "κολλάρου" στο περιχέλιωμα της οπίς. Ψηλό.

Δ 3 εκ. Υ 2,2 εκ. Δο 0,5-0,6 εκ. Β 9,8 γρ.

Προέλευση : Οχυρωματικό Τείχος - Ανατολικό Ιερό (περιοχή PLa)

Χρονολόγηση απόθεσης : Φυλακωπή Φάση D

Δημοσίευση : Cherry & Davis 2007, 40

710. 151

Πηλός. Αποσπασματικό (περισσότερο από το μισό).

Αμφικωνικό, συμμετρικό.

Δ 2,5 εκ. Υ 1,7 εκ. Δο 0,5-0,6 εκ. Β 10,8 γρ.

Προέλευση : Ανατολικό Ιερό (περιοχή OLc), στρώμα 2.

Χρονολόγηση απόθεσης : άγνωστο (επιφανειακό εύρημα).

Δημοσίευση : Renfrew & Cherry 1985, 335 και 334 : Figure 8.10.

711. 204

Πηλός. Περίπου μισό.

Αμφικωνικό, συμμετρικό.

Δ 3 εκ. Υ 1,8 εκ. Δο 0,4-0,5 εκ. Β 8,4 γρ.

Προέλευση : Μέγαρο, Τομή ΠΑ (Δωμάτιο 15), στρώμα 6.

Χρονολόγηση απόθεσης : Φυλακωπή Φάση E

Δημοσίευση : Cherry & Davis 2007, 408.

712. 206

Πηλός. Ακέραιο.

Κωνικό.

Δ 2,3 εκ. Υ 1,6 εκ. Δο 0,4-0,5 εκ. Β 7,3 γρ.

Λειτουργικός τύπος : 5β

Προέλευση : Μέγαρο, Τομή ΠΑ (Δωμάτιο 15), στρώμα 8.

Χρονολόγηση απόθεσης : Φυλακωπή Φάση E

Δημοσίευση : Cherry & Davis 2007, 408.

Αρ.κατ. 706
92



Αρ.κατ. 707
101

Αρ.κατ. 708
139



Αρ.κατ. 709
142



Αρ.κατ. 710
151



Αρ.κατ. 711
204



Αρ.κατ. 712
206



713. 226

Πηλός. Ακέραιο.

Κυλινδρικό. Στο ένα άκρο κοιλότητα.

Ελαφρώς έκκεντρη η οπή.

Δ 3,2 εκ. Υ 2 εκ. Δο 0,5-0,6 εκ. Β 24,6 γρ. Λειτουργικός τύπος : 7ε

Προέλευση : Μέγαρο, Τομή ΠΑ (Δωμάτιο 15), στρώμα 34.

Χρονολόγηση απόθεσης : Φυλακωπή Φάση D

Δημοσίευση : Cherry & Davis 2007, 408 και 402 : Fig.10.1

714. 243

Πηλός. Ακέραιο.

Κωνικό, με κεκλιμένο ώμο. Στο ένα άκρο κοιλότητα. Πεπιεσμένο.

Δ 3,6 εκ. Υ 2 εκ. Δο 0,5-0,6 εκ. Β 22,7 γρ. Λειτουργικός τύπος : 8ε

Προέλευση : Μέγαρο, Τομή ΠΑ (Δωμάτιο 15), στρώμα 84.

Χρονολόγηση απόθεσης : Φυλακωπή Φάση D

Δημοσίευση : Cherry & Davis 2007, 408 και 402 : Fig.10.1

715. 244

Πηλός. Σχεδόν ακέραιο.

Κωνικό. Στο ένα άκρο κοιλότητα.

Δ 3,6 εκ. Υ 2,5 εκ. Δο 0,6-0,7 εκ. Β 27,7 γρ. Λειτουργικός τύπος : 8στ

Προέλευση : Μέγαρο, Τομή ΠΑ (Δωμάτιο 15), στρώμα 85.

Χρονολόγηση απόθεσης : Φυλακωπή Φάση C/D

Δημοσίευση : Cherry & Davis 2007, 408 και 402 : Fig.10.1

716. 246

Πηλός. Ακέραιο.

Κωνικό. Στο ένα άκρο κοιλότητα (εκφυλισμένη).

Δ 3,5 εκ. Υ 2,4 εκ. Δο 0,6-0,7 εκ. Β 25,2 γρ. Λειτουργικός τύπος : 7στ

Προέλευση : Μέγαρο, Τομή ΠΑ (Δωμάτιο 15), στρώμα 85.

Χρονολόγηση απόθεσης : Φυλακωπή Φάση C/D

Δημοσίευση : Cherry & Davis 2007, 408 και 402 : Fig.10.1

717. 259

Πηλός. Αποσπασματικό (περισσότερο από το μισό). Συγκολλημένο από δύο κομμάτια.

Αμφικωνικό, συμμετρικό. Στο ένα άκρο κοιλότητα (εκφυλισμένη).

Οπή ελαφρώς έκκεντρη.

Δ 2,9 εκ. Υ 1,9 εκ. Δο 0,3-0,5 εκ. Β 12,5 γρ.

Προέλευση : Μέγαρο, Τομή ΠC (Δωμάτιο 13), στρώμα 47.

Χρονολόγηση απόθεσης : Φυλακωπή Φάση C/D

Δημοσίευση : Cherry & Davis 2007, 408.

718. 260

Πηλός. Αποσπασματικό. Περίπου μισό.

Αμφικωνικό, ασυμμετρικό. Στο ένα άκρο κοιλότητα. Πεπιεσμένο.

Διακοσμημένο.

Δ 3,6 εκ. Υ 1,9 εκ. Δο 0,5-0,6 εκ. Β 11,7 γρ.

Προέλευση : Μέγαρο, Τομή ΠC (Δωμάτιο 13), στρώμα 37.

Χρονολόγηση απόθεσης : Φυλακωπή Φάση D

Δημοσίευση : Cherry & Davis 2007, 408 και 402 : Fig.10.1

719. 261

Πηλός. Σχεδόν ακέραιο.

Σφαιροειδές.

Οπή ελαφρώς έκκεντρη.

Δ 2,3 εκ. Υ 1,6 εκ. Δο 0,5-0,6 εκ. Β 9,2 γρ. Λειτουργικός τύπος : 5β

Προέλευση : Μέγαρο, Τομή ΠC (Δωμάτιο 13), στρώμα 47.

Χρονολόγηση απόθεσης : Φυλακωπή Φάση C/D

Δημοσίευση : Cherry & Davis 2007, 408 και 402 : Fig.10.1

Αρ.κατ. 713
226



Αρ.κατ. 714
243



Αρ.κατ. 715
244



Αρ.κατ. 716
246



Αρ.κατ. 717
259



Αρ.κατ. 718
260



Αρ.κατ. 719
261



720. 275

Πηλός. Σχεδόν ακέραιο.

Κωνικό. Στο ένα άκρο κοιλότητα. Ψηλό.

Δ 3,5 εκ. Υ 2,5 εκ. Δο 0,5 εκ. Β 23,8 γρ. Λειτουργικός τύπος : 7ε

Προέλευση : Μέγαρο, Τομή ΠC (Δωμάτιο 13), στρώμα 72.

Χρονολόγηση απόθεσης : Φυλακωπή Φάση C

Δημοσίευση : Cherry & Davis 2007, 408 και 402 : Fig.10.1

721. 278

Πηλός. Ακέραιο.

Κωνικό. Στο ένα άκρο κοιλότητα (εκφυλισμένη). Πεπιεσμένο.

Δ 2,9 εκ. Υ 1,7 εκ. Δο 0,5-0,6 εκ. Β 9,7 γρ. Λειτουργικός τύπος : 6β

Προέλευση : Μέγαρο, Τομή ΠC (Δωμάτιο 13), στρώμα 73.

Χρονολόγηση απόθεσης : Φυλακωπή Φάση C

Δημοσίευση : Cherry & Davis 2007, 408 και 402 : Fig.10.1

722. 282

Πηλός. Σχεδόν ακέραιο.

Αμφικωνικό, ασυμμετρικό. Πεπλατυσμένο το περιχέλιωμα της οπής στο ένα άκρο.

Δ 2,9 εκ. Υ 1,9 εκ. Δο 0,5-0,6 εκ. Β 12,5 γρ. Λειτουργικός τύπος : 6γ

Προέλευση : Μέγαρο, Τομή ΠC (Δωμάτιο 13), στρώμα 73.

Χρονολόγηση απόθεσης : Φυλακωπή Φάση C

Δημοσίευση : Cherry & Davis 2007, 408 και 402 : Fig.10.1

723. 297

Πηλός. Ακέραιο, αλλά συγκολλημένο από δύο κομμάτια. Αποφλοιωμένο το περιχέλιωμα της οπής στο ένα άκρο.

Αμφικωνικό, συμμετρικό. Στο ένα άκρο κοιλότητα (εκφυλισμένη). Ψηλό.

Δ 2,5 εκ. Υ 1,8 εκ. Δο 0,5-0,6 εκ. Β 8,9 γρ. Λειτουργικός τύπος : 5β

Προέλευση : Μέγαρο, Τομή ΠC (Δωμάτιο 13), στρώμα 96.

Χρονολόγηση απόθεσης : Φυλακωπή Φάση Β

Δημοσίευση : Cherry & Davis 2007, 408.

724. 364

Πηλός. Ακέραιο.

Αμφικωνικό, συμμετρικό. Ελαφρώς πεπλατυσμένο και κεκλιμένο προς τα μέσα το περιχέλιωμα της οπής στο ένα άκρο.

Ψηλό. Στίλβωμένο.

Δ 2,8 εκ. Υ 2 εκ. Δο 0,4-0,6 εκ. Β 13,7 γρ. Λειτουργικός τύπος : 6γ

Προέλευση : Μέγαρο, Τομή ΠE (Κεντρικός χώρος 1), στρώμα 16.

Χρονολόγηση απόθεσης : Φυλακωπή Φάση C (Δεύτερη Πόλη)

Δημοσίευση : Cherry & Davis 2007, 408.

725. 367

Πηλός. Σχεδόν ακέραιο.

Αμφικωνικό, συμμετρικό. Στο ένα άκρο κοιλότητα. Ψηλό.

Τχνη στίλβωσης στην επιφάνεια.

Δ 2,3 εκ. Υ 2 εκ. Δο 0,4-0,5 εκ. Β 9,4 γρ. Λειτουργικός τύπος : 5β

Προέλευση : Μέγαρο, Τομή ΠE (Κεντρικός χώρος 1), στρώμα 21.

Χρονολόγηση απόθεσης : Φυλακωπή Φάση Β/C

Δημοσίευση : Cherry & Davis 2007, 408.

726. 369

Πηλός. Ακέραιο.

Αμφικωνικό, ασυμμετρικό. Στο ένα άκρο κοιλότητα.

Στίλβωμένο.

Δ 3,1 εκ. Υ 2 εκ. Δο 0,4-0,5 εκ. Β 18,1 γρ. Λειτουργικός τύπος : 7δ

Προέλευση : Μέγαρο, Τομή ΠE (Κεντρικός χώρος 1), στρώμα 21.

Χρονολόγηση απόθεσης : Φυλακωπή Φάση Β/C

Δημοσίευση : Cherry & Davis 2007, 408.

Αρ.κατ. 720
275



Αρ.κατ. 721
278



Αρ.κατ. 722
282



Αρ.κατ. 723
297



Αρ.κατ. 724
364



Αρ.κατ. 725
367



Αρ.κατ. 726
369



727. 468

Πηλός. Αποσπασματικό (κάτι λιγότερο από το μισό).

Σφαιροειδές. Ψηλό.

Δ 2,1 εκ. Υ 1,5 εκ. Δο 0,4-0,5 εκ. Β 3,3 γρ.

Προέλευση : Μέγαρο, Τομή ΠΑ (Δωμάτιο 15), στρώμα 16.

Χρονολόγηση απόθεσης : Φυλακωπή Φάση D/E

Δημοσίευση : Cherry & Davis 2007, 408.

728. 487

Πηλός. Ακέραιο.

Σφαιροειδές. Στο ένα άκρο κοιλότητα. Πεπιεσμένο.

Οπή ελαφρώς έκκεντρη.

Δ 2,9 εκ. Υ 1,6 εκ. Δο 0,4-0,6 εκ. Β 13,8 γρ. Λειτουργικός τύπος : 6γ

Προέλευση : Οχυρωματικό Τείχος, Τομή ΡΚ

Χρονολόγηση απόθεσης : άγνωστο (επιφανειακό εύρημα)

Δημοσίευση : Cherry & Davis 2007, 408.

729. 508

Πηλός. Ακέραιο. Διαβρωμένη η επιφάνεια στο ένα άκρο.

Αμφικωνικό, ασυμμετρικό. Στο ένα άκρο κοιλότητα. Πεπιεσμένο.

Δ 2,5 εκ. Υ 1,3 εκ. Δο 0,5 εκ. Β 8 γρ. Λειτουργικός τύπος : 5β

Προέλευση : Ανατολικό Ιερό, Τομή OLd, στρώμα 47, απόθεση D.

Χρονολόγηση απόθεσης : Υστεροελλαδική ΙΙΙΓ

Δημοσίευση : Renfrew & Cherry 1985, 335 και 334 : Fig.8.10

730. 584

Πηλός. Σχεδόν ακέραιο.

Σφαιροειδές. Ψηλό.

Δ 2,6 εκ. Υ 2,1 εκ. Δο 0,4 εκ. Β 17,3 γρ. Λειτουργικός τύπος : 6δ

Προέλευση : Δυτικό Ιερό, Τομή NLd, space 2, στρώμα 18.

Χρονολόγηση απόθεσης : Φυλακωπή Φάση 0/3c

Δημοσίευση : Renfrew & Cherry 1985, 335.

731. 675

Πηλός. Σχεδόν ακέραιο.

Κωνικό. Στο ένα άκρο κοιλότητα. Πεπιεσμένο.

Δ 2,7 εκ. Υ 1,5 εκ. Δο 0,4 εκ. Β 9,4 γρ. Λειτουργικός τύπος : 6β

Προέλευση : Ανατολικό Ιερό, Τομή PLa

Χρονολόγηση απόθεσης : Φυλακωπή Φάση D

Δημοσίευση : Cherry & Davis 2007, 409 και 402 : Fig.10.1

732. 703

Πηλός. Ακέραιο.

Κυλινδρικό. Στα δύο άκρα κοιλότητα. Πεπιεσμένο.

Δ 2,5 εκ. Υ 1,4 εκ. Δο 0,4-0,5 εκ. Β 9,9 γρ. Λειτουργικός τύπος : 5β

Προέλευση : Οχυρωματικό Τείχος, Τομή ΡΚ

Χρονολόγηση απόθεσης : άγνωστο (επιφανειακό εύρημα)

Δημοσίευση : Cherry & Davis 2007, 409.

733. 715

Λίθος. Σχεδόν ακέραιο.

Κωνικό.

Δ 2,1 εκ. Υ 1,3 εκ. Δο 0,4 εκ. Β 7,4 γρ. Λειτουργικός τύπος : 5β

Προέλευση : Οχυρωματικό Τείχος, Τομή ΡΚ, στρώμα 14.

Χρονολόγηση απόθεσης : Φυλακωπή Φάση E

Δημοσίευση : Cherry & Davis 2007, 427.

Αρ.κατ. 727
468



Αρ.κατ. 728
487



Αρ.κατ. 729
508



Αρ.κατ. 730
584



Αρ.κατ. 731
675



Αρ.κατ. 732
703



Αρ.κατ. 733
715



734. 723

Πηλός. Σχεδόν ακέραιο.

Αμφικωνικό, συμμετρικό. Στο ένα άκρο κοιλότητα (εκφυλισμένη). Πεπιεσμένο.

Δ 2,2 εκ. Π 1,1 εκ. Δο 0,3-0,4 εκ. Β 6,2 γρ. Λειτουργικός τύπος : 5β

Προέλευση : Οχυρωματικό Τείχος, Τομή ΡΚ, στρώμα 21.

Χρονολόγηση απόθεσης : Φυλακωπή Φάση D

Δημοσίευση : Cherry & Davis 2007, 409 και 402 : Fig.10.1.

735. 728

Πηλός. Ακέραιο αλλά εξαιρετικά διαβρωμένο.

Αμφικωνικό, συμμετρικό. Στα 2 άκρα κοιλότητα. Πεπιεσμένο.

Δ 2,6 εκ. Υ 1,4 εκ. Δο 0,5-0,6 εκ. Β 9,7 γρ. Λειτουργικός τύπος : 6β

Προέλευση : Οχυρωματικό Τείχος, Τομή ΡΚ, στρώμα 25.

Χρονολόγηση απόθεσης : Φυλακωπή Φάση D

Δημοσίευση : Cherry & Davis 2007, 409 και 402 : Fig.10.1.

736. 793

Πηλός. Αποσπασματικό (περισσότερο από το μισό). Διαβρωμένη επιφάνεια.

Σφαιροειδές. Ψηλό.

Δ 2,2 εκ. Υ 1,8 εκ. Δο 0,4-0,5 εκ. Β 6,5 γρ.

Προέλευση : Ανατολικό Ιερό, Τομή NLe, στρώμα 59.

Χρονολόγηση απόθεσης : Φυλακωπή Φάση Ιερού 3a

Δημοσίευση : Renfrew & Cherry 1985, 335.

737. 866

Λίθος. Σχεδόν ακέραιο.

Κωνικό. Πεπλατυσμένο το περιχέλιωμα της οπής στο στενό άκρο. Πεπιεσμένο.

Δ 1,6 εκ. Υ 0,8 εκ. Δο 0,3 εκ. Β 2,4 γρ. Λειτουργικός τύπος : 4a

Προέλευση : Ανατολικό Ιερό, Τομή NId, στρώμα 68.

Χρονολόγηση απόθεσης : Φυλακωπή Φάση Ιερού 3a/3c

Δημοσίευση : Renfrew & Cherry 1985, 347 και 344 : Fig. 8.12.

738. 982

Πηλός. Μισό.

Αμφικωνικό, ασυμμετρικό. Στο ένα άκρο κοιλότητα. Πεπιεσμένο.

Δ 3,3 εκ. Υ 1,6 εκ. Δο 0,3 εκ. Β 6,8 γρ.

Προέλευση : Περιοχή "Pillar Crypt", Τομή ΠS

Χρονολόγηση απόθεσης : άγνωστο (στρώμα 2 =μπάζα ανασκαφών Mackenzie, βλ. Renfrew 2007, 50).

Δημοσίευση : Cherry & Davis 2007, 409.

739. 994

Πηλός. Ακέραιο.

Σφαιροειδές.

Δ 2,7 εκ. Υ 1,7 εκ. Δο 0,5 εκ. Β 13 γρ. Λειτουργικός τύπος : 6γ

Προέλευση : Προέλευση : Περιοχή "Pillar Crypt", Τομή ΠS, στρώμα 21.

Χρονολόγηση απόθεσης : Φυλακωπή Φάση C/D

Δημοσίευση : Cherry & Davis 2007, 409.

740. 1102

Πηλός. Ακέραιο.

Κωνικό. Στο ένα άκρο κοιλότητα (εκφυλισμένη).

Δ 1,8 εκ. Υ 1,2 εκ. Δο 0,3-0,4 εκ. Β 3,3 γρ. Λειτουργικός τύπος : 4a

Προέλευση : Μέγαρο, χώρος c (NΔ Δωματίου 1), Τομή ΠΤ

Χρονολόγηση απόθεσης : Φυλακωπή Φάση D

Δημοσίευση : Cherry & Davis 2007, 409.

Αρ.κατ. 734
723



Αρ.κατ. 735
728



Αρ.κατ. 736
793



Αρ.κατ. 737
866



Αρ.κατ. 738
982



Αρ.κατ. 739
994



Αρ.κατ. 740
1102



741. 1173

Πηλός. Αποσπασματικό (περισσότερο από το μισό). Διαβρωμένο.
Κωνικό. Στο ένα άκρο κοιλότητα. Ψηλό.
Δ 2,2 εκ. Υ 1,8 εκ. Δο 0,4-0,6 εκ. Β 5,9 γρ.
Προέλευση : Οχυρωματικό Τείχος, Τομή ΡΚ, στρώμα 27.
Χρονολόγηση απόθεσης : Φυλακωπή Φάση D
Δημοσίευση : Cherry & Davis 2007, 409 και 402 : Fig.10.1.

742. 1181

Πηλός. Αποσπασματικό (περισσότερο από το μισό).
Κωνικό, με κεκλιμένο ώμο. Στο ένα άκρο κοιλότητα.
Δ 3,1 εκ. Υ 2 εκ. Δο 0,4-0,5 εκ. Β 13,2 γρ.
Προέλευση : Οχυρωματικό Τείχος, Τομή ΡΚ, στρώμα 33.
Χρονολόγηση απόθεσης : Φυλακωπή Φάση D
Δημοσίευση : Cherry & Davis 2007, 409 και 402 Fig 10.1

743. 1559

Πηλός. Σχεδόν ακέραιο.
Σφαιροειδές. Στο ένα άκρο κοιλότητα. Ψηλό.
Δ 2,2 εκ. Υ 1,6 εκ. Δο 0,3-0,5 εκ. Β 7,7 γρ. Λειτουργικός τύπος : 5β
Προέλευση : Δυτικό Ιερό, Τομή ΝLc, στρώμα 221.
Χρονολόγηση απόθεσης : Φυλακωπή Φάση Ιερού 2b
Δημοσίευση : Renfrew & Cherry 1985, 335.

744. 1615

Πηλός. Ακέραιο.
Σφαιροειδές. Πεπλατυσμένο το ένα άκρο. Ψηλό.
Δ 2,2 εκ. Υ 1,8 εκ. Δο 0,4 εκ. Β 7,9 γρ. Λειτουργικός τύπος : 5β
Προέλευση : Δυτικό Ιερό, Τομή ΝLa
Χρονολόγηση απόθεσης : Φυλακωπή Φάση Ιερού 0/1a
Δημοσίευση : Renfrew & Cherry 1985, 335 και 334 : Fig.8.10

745. 1715

Πηλός. Ακέραιο.
Σφαιροειδές. Στο ένα άκρο κοιλότητα. Πεπιεσμένο.
Δ 2,9 εκ. Υ 1,5 εκ. Δο 0,4-0,6 εκ. Β 12,6 γρ. Λειτουργικός τύπος : 6γ
Προέλευση : Ανατολικό Ιερό, Τομή ΝLe, στρώμα 115.
Χρονολόγηση απόθεσης : Φυλακωπή Φάση Ιερού 0/1c
Δημοσίευση : Renfrew & Cherry 1985, 335 και 334 : Fig.8.10

746. 1731

Πηλός. Αποσπασματικό (κάτι λιγότερο από το μισό).
Τύπος αδιάγνωστος.
Δ 2,9 εκ. Υ 1,5 εκ. Δο 0,5-0,6 εκ. Β 8,4 γρ.
Προέλευση : Ανατολικό Ιερό, Τομή ΝLd, East Baulk, στρώμα 140.
Χρονολόγηση απόθεσης : Φυλακωπή Φάση Ιερού 3b
Δημοσίευση : Renfrew & Cherry 1985, 335.

747. 1825

Πηλός. Ακέραιο.
Αμφικωνικό, ασυμμετρικό. Στο ένα άκρο κοιλότητα. Ψηλό.
Διακοσμημένο.
Δ 3,3 εκ. Υ 2,4 εκ. Δο 0,6-0,8 εκ. Β 20,5 γρ. Λειτουργικός τύπος : 7ε
Προέλευση : Ανατολικό Ιερό, Τομή ΝLb
Χρονολόγηση απόθεσης : άγνωστο (επιφανειακό εύρημα)
Δημοσίευση : Renfrew & Cherry 1985, 335, και 334 : Fig.8.10, και Plate 61f.

Αρ.κατ. 741
1173



Αρ.κατ. 742
1181



Αρ.κατ. 743
1559



Αρ.κατ. 744
1615



Αρ.κατ. 745
1715



Αρ.κατ. 746
1731



Αρ.κατ. 747
1825



748. 2003

Πηλός. Ακέραιο.

Κυλινδρικό. Στο ένα άκρο κοιλότητα. Πεπιεσμένο.

Δ 2,5 εκ. Υ 1,3 εκ. Δο 0,6 εκ. Β 7 γρ.

Λειτουργικός τύπος : 5β

Προέλευση : Δυτικό Ιερό, Τομή MLb East

Χρονολόγηση απόθεσης : : άγνωστο (επιφανειακό εύρημα).

Δημοσίευση : Renfrew & Cherry 1985, 335.

749. 2230

Πηλός. Αποσπασματικό (κάτι λιγότερο από το μισό).

Κωνικό.

Δ άγνωστο Υ 2,7 εκ. Δο 0,5 εκ. Β 23,1 γρ.

Προέλευση : Μέγαρο, Τομή ΠC (Δωμάτια 9-13 ;)

Χρονολόγηση απόθεσης : Φυλακωπή Φάση Α

Δημοσίευση : Cherry & Davis 2007, 409.

750. 2304

Πηλός. Σχεδόν ακέραιο.

Κυλινδρικό. Στο ένα άκρο κοιλότητα. Ψηλό.

Δ 2,9 εκ. Υ 2,3 εκ. Δο 0,7-0,8 εκ. Β 21 γρ.

Λειτουργικός τύπος : 6ε

Προέλευση : Δυτικό Ιερό, Τομή NLc, East baulk, στρώμα 228.

Χρονολόγηση απόθεσης : Φυλακωπή Φάση Ιερού 3c

Δημοσίευση : Renfrew & Cherry 1985, 335 και 334 Fig. 8.10

751. 2683

Πηλός. Αποσπασματικό (περισσότερο από το μισό). Διαβρωμένη επιφάνεια.

Σφαιροειδές. Ψηλό.

Δ 2,8 εκ. Υ 2,2 εκ. Δο 0,6 εκ. Β 13,9 γρ.

Προέλευση : Δυτικό Ιερό, Τομή MLb (Δωμάτιο Α)

Χρονολόγηση απόθεσης : Φυλακωπή Φάση Ιερού 1b/2a

Δημοσίευση : Renfrew & Cherry 1985, 335.

752. 2684

Πηλός. Αποσπασματικό (λιγότερο από το μισό).

Τύπος αδιάγνωστος.

Δ άγνωστο Υ άγνωστο Δο 0,5 εκ. Β 6,2 γρ.

Προέλευση : Δυτικό Ιερό, Τομή MLb (Δωμάτιο Α)

Χρονολόγηση απόθεσης : Φυλακωπή Φάση Ιερού 1b/2a

Δημοσίευση : Renfrew & Cherry 1985, 335.

753. 2801

Πηλός. Ακέραιο. Αποφλοιωμένο το περιχέλιωμα της οπής στο στενό άκρο.

Κωνικό, με κεκλιμένο όμο. Στο ένα άκρο κοιλότητα. Ψηλό.

Στίλβωμένο.

Δ 3,2 εκ. Υ 2,5 εκ. Δο 0,7 εκ. Β 20,5 γρ.

Λειτουργικός τύπος : 7ε

Προέλευση : Δυτικό Ιερό, Τομή MLb (Ανατολικό τμήμα). Επί της πλατφόρμας (south-west platform of the West Shrine, Assemblage B).

Χρονολόγηση απόθεσης : Φυλακωπή Φάση Ιερού 2b

Δημοσίευση : Renfrew & Cherry 1985, 109, 335 και 334 Fig. 8.10

754. 2820

Πηλός. Σχεδόν ακέραιο.

Αμφικωνικό, ασυμμετρικό. Πεπλατυσμένο το ένα άκρο. Ψηλό.

Στίλβωμένο.

Δ 2,9 εκ. Υ 2,3 εκ. Δο 0,5 εκ. Β 16,4 γρ.

Λειτουργικός τύπος : 6δ

Προέλευση : Δυτικό Ιερό, Τομή MLb (Ανατολικό τμήμα)

Χρονολόγηση απόθεσης : Φυλακωπή Φάση Ιερού 1a Δημοσίευση : Renfrew & Cherry 1985, 335 και 334 Fig. 8.10

Αρ.κατ. 748
2003



Αρ.κατ. 749
2230



Αρ.κατ. 750
2304



Αρ.κατ. 751
2683



Αρ.κατ. 752
2684



Αρ.κατ. 753
2801



Αρ.κατ. 754
2820



755. 2828

Πηλός. Σχεδόν ακέραιο.

Σφαιροειδές. Ψηλό.

Δ 2,1 εκ. Υ 2,1 εκ. Δο 0,4 εκ. Β 6,5 γρ. Λειτουργικός τύπος : 5β

Προέλευση : Δυτικό Ιερό, Τομή MLb (Ανατολικό τμήμα)

Χρονολόγηση απόθεσης : Φυλακωπή Φάση Ιερού 2b

Δημοσίευση : Renfrew & Cherry 1985, 335.

Ακρωτήρι Θήρας

756. 129

Λίθος. Σχεδόν ακέραιο.

Ημισφαιρικό. Πεπιεσμένο.

Δ 2,4 εκ. Υ 1,3 εκ. Δο 0,6 εκ. Β 10,3 γρ. Λειτουργικός τύπος : 5γ

Προέλευση : Αρβανίτη 1, Βορειοδυτική γωνία Αποθήκης Πίθων (Τομέας Α)

Χρονολόγηση απόθεσης : Υστεροκυκλαδική Ι

757. 139

Πηλός. Ακέραιο.

Ημισφαιρικό.

Δ 3,1 εκ. Υ 2,1 εκ. Δο 0,7-0,9 εκ. Β 19,4 γρ. Λειτουργικός τύπος : 7δ

Προέλευση : Μπρόνος 2, Δωμάτιο 4 (Τομέας Β)

Χρονολόγηση απόθεσης : Υστεροκυκλαδική Ι

758. 140

Πηλός. Ακέραιο.

Αμφικωνικό, συμμετρικό.

Δ 2,5 εκ. Υ 1,4 εκ. Δο 0,4-0,5 εκ. Β 7,1 γρ.

Προέλευση : Μπρόνος 2 (Τομέας Β)

Χρονολόγηση απόθεσης : Υστεροκυκλαδική Ι

759. 431

Πηλός. Ακέραιο.

Ημισφαιρικό. Πεπιεσμένο.

Διακοσμημένο.

Δ 4 εκ. Υ 1,9 εκ. Δο 1-1,3 εκ. Β 27,3 γρ. Λειτουργικός τύπος : 8στ

Προέλευση : Αρβανίτη 1 (Τομέας Α)

Χρονολόγηση απόθεσης : Υστεροκυκλαδική Ι

760. 1631

Λίθος. Ακέραιο.

Ημισφαιρικό. Πεπιεσμένο.

Δ 3,2 εκ. Υ 1,6 εκ. Δο 0,5-1 εκ. Β 13,3 γρ. Λειτουργικός τύπος : 7γ

Προέλευση : Ξεστή 2

Χρονολόγηση απόθεσης : Υστεροκυκλαδική Ι

761. 1847

Πηλός. Ακέραιο.

Κυλινδρικό.

Μεγάλη η διάμετρος της οπής σε σχέση με τη συνολική διάμετρο.

Δ 3,4 εκ. Υ 2,3 εκ. Δο 1,1-1,3 εκ. Β 20 γρ. Λειτουργικός τύπος : 7δ

Προέλευση : Τομέας Δ, Δωμάτιο 9.1

Χρονολόγηση απόθεσης : Υστεροκυκλαδική Ι

762. 1972

Πηλός. Ακέραιο.

Σφαιροειδές. Ψηλό.

Δ 1,8 εκ. Υ 1,6 εκ. Δο 0,4-0,5 εκ. Β 3,7 γρ. Λειτουργικός τύπος : 4α

Προέλευση : Τομέας Δ, Δωμάτιο Δ14

Χρονολόγηση απόθεσης : Υστεροκυκλαδική Ι

Αρ.κατ. 755
2828



Αρ.κατ. 756
129



Αρ.κατ. 757
139



Αρ.κατ. 758
140

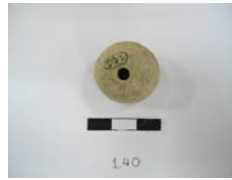

Αρ.κατ. 759
431



Αρ.κατ. 760
1631



Αρ.κατ. 761
1847

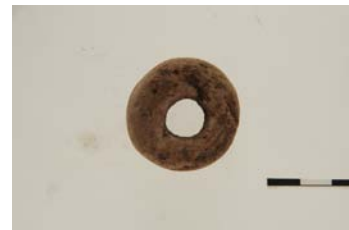

Αρ.κατ. 762
1972

Χωρίς απεικόνιση

763. 2041

Πηλός. Αποσπασματικό (περισσότερο από το μισό).
Αμφικωνκό, ασυμμετρικό.
Δ 3,4 εκ. Υ 2,1 εκ. Δο 0,8-1 εκ. Β 18,8 γρ.
Προέλευση : Τομέας Δ, Δωμάτιο Δ13
Χρονολόγηση απόθεσης : Υστεροκυκλαδική Ι

764. 2188

Λίθος. Ακέραιο
Ημισφαιρικό. Πεπιεσμένο.
Δ 3,5 εκ. Υ 1,5 εκ. Δο 0,8 - 1,1 εκ. Β 14,6 γρ. Λειτουργικός τύπος : 7γ
Προέλευση : Νέο Φρέαρ Πεσσού 39
Χρονολόγηση απόθεσης : Μεσοκυκλαδική

765. 2189

Λίθος. Ακέραιο.
Κυλινδρικό. Πεπιεσμένο.
Δ 3 εκ. Υ 1,3 εκ. Δο 0,7-0,9 εκ. Β 17,1 γρ. Λειτουργικός τύπος : 6δ
Προέλευση : Νέο Φρέαρ Πεσσού 39
Χρονολόγηση απόθεσης : Υστεροκυκλαδική Ι
Αδημοσίευτο.

766. 3007

Λίθος. Αποσπασματικό (περισσότερο από το μισό)
Ημισφαιρικό. Πεπιεσμένο.
Δ 1,9 εκ. Υ 0,9 εκ. Δο 0,5-0,6 εκ. Β 3,9 γρ.
Προέλευση : Τομέας Δ, Δωμάτιο Δ9.1
Χρονολόγηση απόθεσης : Υστεροκυκλαδική Ι

767. 3012

Πηλός. Αποσπασματικό.
Δισκοειδές, όστρακο.
Μ 4,4 εκ. Πλ 4 εκ. Πχ 0,7 εκ. Δο 0,5 εκ. Β 12,1 γρ.
Προέλευση : Τομέας Δ, Δωμάτιο Δ14
Χρονολόγηση απόθεσης : Υστεροκυκλαδική Ι

768. 3316

Λίθος. Σχεδόν ακέραιο.
Κυλινδρικό. Πεπιεσμένο.
Δ 3,6 εκ. Υ 1,9 εκ. Δο 0,6-1,3 εκ. Β 33,3 γρ. Λειτουργικός τύπος : 8ζ
Προέλευση : Δυτική Οικία, Δωμάτιο 5, Ισόγειο
Χρονολόγηση απόθεσης : Υστεροκυκλαδική Ι
Δημοσίευση : Τζαχίλη 2007, 259, αρ.1.

769. 3317

Πηλός. Ακέραιο.
Αμφικωνικό, συμμετρικό. Ψηλό. Με κοίλο άκρο.
Δ 2,8 εκ. Υ 2,1 εκ. Δο 0,5 εκ. Β 16,9 γρ. Λειτουργικός τύπος : 6δ
Προέλευση : Δυτική Οικία, Δωμάτιο 5, Ισόγειο
Χρονολόγηση απόθεσης : Υστεροκυκλαδική Ι
Δημοσίευση : Τζαχίλη 2007, 259, αρ.2.

770. 3398

Πηλός. Σχεδόν ακέραιο.
Δισκοειδές, όστρακο
Δ 4 εκ. Υ 1,1 εκ. Δο 0,5 εκ. Β 13,5 γρ. Λειτουργικός τύπος : 8γ
Προέλευση : Τομέας Δ, Δωμάτιο Δ14
Χρονολόγηση απόθεσης : Υστεροκυκλαδική Ι

Αρ.κατ. 763
2041



Αρ.κατ. 764
2188



Αρ.κατ. 765
2189



Αρ.κατ. 766
3007



Αρ.κατ. 767
3012



Αρ.κατ. 768
3316



Αρ.κατ. 769
3317



Αρ.κατ. 770
3398

771. 3403

Λίθος. Αποσπασματικό (περισσότερο από το μισό)

Ημισφαιρικό. Πεπιεσμένο.

Δ 1,9 εκ. Υ 1,1 εκ. Δο 0,5-0,7 εκ. Β 6,1 γρ.

Προέλευση : Πλατεία Τριγώνου

Χρονολόγηση απόθεσης : Υστεροκυκλαδική Ι

Δημοσίευση : Τζαχίλη 2007, 259, αρ.4.

772. 3522

Λίθος. Ακέραιο.

Αμφικωνικό, συμμετρικό. Πεπιεσμένο. Πεπλατυσμένο το περιχέλιωμα της οπής στο ένα άκρο, της διακοσμημένης όψης.

Διακοσμημένο.

Δ 3,8 εκ. Υ 2,1 εκ. Δο 0,7-1 εκ. Β 20,3 γρ.

Λειτουργικός τύπος : 8ε

Προέλευση : Νέο Φρέαρ Πεσσού 39

Χρονολόγηση απόθεσης : Μεσοκυκλαδική

773. 3603

Πηλός. Ακέραιο.

Δισκοειδές.

Δ 3,9 εκ. Υ 1,2 εκ. Δο 0,6-0,8 εκ. Β 16 γρ.

Λειτουργικός τύπος : 8δ

Προέλευση : Τομέας Β, Δωμάτιο Β1

Χρονολόγηση απόθεσης : Υστεροκυκλαδική Ι

774. 3862

Λίθος. Σχεδόν ακέραιο.

Ημισφαιρικό. Πεπιεσμένο.

Δ 3,9 εκ. Υ 2,2 εκ. Δο 1-1,6 εκ. Β 24,6 γρ.

Λειτουργικός τύπος : 8ε

Προέλευση : Νέο Φρέαρ Πεσσού 67

Χρονολόγηση απόθεσης : Μεσοκυκλαδική

775. 3863

Λίθος. Ακέραιο.

Κυλινδρικό. Πεπλατυσμένο το περιχέλιωμα της οπής στο ένα άκρο. Ψηλό.

Δ 3,2 εκ. Υ 2,5 εκ. Δο 0,7-1,3 εκ. Β 19,6 γρ.

Λειτουργικός τύπος : 7δ

Προέλευση : Δυτική Οικία, Δωμάτιο 7

Χρονολόγηση απόθεσης : Υστεροκυκλαδική Ι

776. 3864

Λίθος. Ακέραιο.

Κυλινδρικό. Πεπιεσμένο.

Δ 3,2 εκ. Υ 1,8 εκ. Δο 0,9-1 εκ. Β 13,8 γρ.

Λειτουργικός τύπος : 7γ

Προέλευση : Νέο Φρέαρ Πεσσού 33

Χρονολόγηση απόθεσης : Υστεροκυκλαδική Ι

777. 3869

Λίθος. Σχεδόν ακέραιο. Διαβρωμένη επιφάνεια. Εύθριπτο.

Ημισφαιρικό. Πεπιεσμένο.

Δ 2 εκ. Υ 1,1 εκ. Δο 0,6-1,1 εκ. Β 5 γρ.

Λειτουργικός τύπος : 4α

Προέλευση : Νέο Φρέαρ Πεσσού 64

Χρονολόγηση απόθεσης : Υστεροκυκλαδική Ι

Αρ.κατ. 771
3403



Αρ.κατ. 772
3522



Αρ.κατ. 773
3603



Αρ.κατ. 774
3862

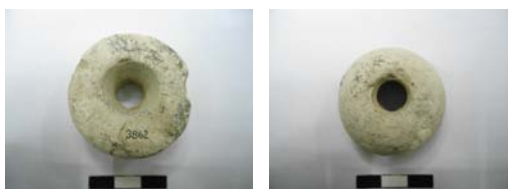

Αρ.κατ. 775
3863



Αρ.κατ. 776
3864



Αρ.κατ. 777
3869



778. 3880

Πηλός. Ακέραιο.

Αμφικωνικό, συμμετρικό. Πεπιεσμένο.

Διακοσμημένο.

Δ 2 εκ. Υ 1,1 εκ. Δο 0,5 εκ. Β 3,8 γρ.

Λειτουργικός τύπος : 4β

Προέλευση : Νέο Φρέαρ Πεσσού 67

Χρονολόγηση απόθεσης : Μεσοκυκλαδική

779. 3885

Λίθος. Ακέραιο.

Ημισφαιρικό.

Οπή έγκεντρη, εξαιρετικά διευρυνόμενη από άκρο σε άκρο.

Δ 3,1 εκ. Υ 2 εκ. Δο 0,6-0,9 εκ. Β 25,4 γρ.

Λειτουργικός τύπος : 7στ

Προέλευση : Νέο Φρέαρ Πεσσού 61

Χρονολόγηση απόθεσης : Υστεροκυκλαδική Ι

780. 3893

Λίθος. Ακέραιο.

Ημισφαιρικό. Πεπιεσμένο.

Ίχνη κόκκινου χρώματος στην οπή.

Δ 3,5 εκ. Υ 1,7 εκ. Δο 0,6-0,9 εκ. Β 32,3 γρ.

Λειτουργικός τύπος : 7ζ

Προέλευση : Νέο Φρέαρ Πεσσού 33

Χρονολόγηση απόθεσης : Υστεροκυκλαδική Ι

781. 3898

Λίθος. Ακέραιο.

Κυλινδρικό.

Δ 3,9 εκ. Υ 2,4 εκ. Δο 0,7-1 εκ. Β 25,2 γρ.

Λειτουργικός τύπος : 8στ

Προέλευση : Νέο Φρέαρ Πεσσού 63Α

Χρονολόγηση απόθεσης : Μεσοκυκλαδική

782. 3912

Πηλός. Ακέραιο.

Αμφικωνικό, ασυμμετρικό. Με κοίλο άκρο. Πεπλατυσμένο περιχέλιωμα της οπής στο κοίλο άκρο. Πεπιεσμένο.

Ίχνη στίλβωσης στην επιφάνεια (·)

Δ 3,2 εκ. Υ 1,8 εκ. Δο 0,5-0,6 εκ. Β 12,4 γρ.

Λειτουργικός τύπος : 7γ

Προέλευση : Πλατεία Τριγώνου

Χρονολόγηση απόθεσης : Υστεροκυκλαδική Ι

Δημοσίευση : Τζαχίλη 2007, 259, αρ.5.

783. 3941

Λίθος. Αποσπασματικό (περίπου μισό).

Κυλινδρικό. Πεπιεσμένο.

Οπή ανοιγμένη λοξά.

Δ 3,7 εκ. Υ 1,8 εκ. Δο 1-1,7 εκ. Β 9,9 γρ.

Προέλευση : Νέο Φρέαρ Πεσσού 14Α

Χρονολόγηση απόθεσης :

784. 4057

Λίθος. Ακέραιο.

Ημισφαιρικό. Πεπλατυσμένο το κυρτό άκρο. Πεπιεσμένο.

Δ 2,1 εκ. Υ 1,1 εκ. Δο 0,6-0,7 εκ. Β 7,6 γρ.

Λειτουργικός τύπος : 5β

Προέλευση : Νέο Φρέαρ Πεσσού 67

Χρονολόγηση απόθεσης : Υστεροκυκλαδική Ι

Αρ.κατ. 778
3880

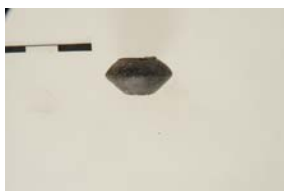

Αρ.κατ. 779
3885



Αρ.κατ. 780
3893



Αρ.κατ. 781
3898



Αρ.κατ. 782
3912.α



Αρ.κατ. 783
3941



Αρ.κατ. 784
4057

Χωρίς απεικόνιση

- 785. 4200**
Λίθος. Ακέραιο.
Κυλινδρικό.
Δ 3,9 εκ. Υ 2,5 εκ. Δο 1-2,1 εκ. Β 31 γρ. Λειτουργικός τύπος : 8ζ
Προέλευση : Νέο Φρέαρ Πεσσού 68Ν
Χρονολόγηση απόθεσης : Μεσοκυκλαδική
- 786. 4250**
Λίθος. Ακέραιο.
Κυλινδρικό. Πεπιεσμένο.
Δ 2,9 εκ. Υ 1,3 εκ. Δο 0,7-1,4 εκ. Β 7,2 γρ. Λειτουργικός τύπος : 6β
Προέλευση : Νέο Φρέαρ Πεσσού 66Π
Χρονολόγηση απόθεσης : Μεσοκυκλαδική
- 787. 4306**
Λίθος. Ακέραιο.
Κυλινδρικό.
Δ 3,7 εκ. Υ 2,3 εκ. Δο 1 εκ. Β 21,8 γρ. Λειτουργικός τύπος : 8ε
Προέλευση : Νέο Φρέαρ Πεσσού 26ΒΕ
Χρονολόγηση απόθεσης : Υστεροκυκλαδική Ι
- 788. 4310**
Λίθος. Σχεδόν ακέραιο.
Κυλινδρικό.
Δ 4 εκ. Υ 2,4 εκ. Δο 0,9 εκ. Β 29,1 γρ. Λειτουργικός τύπος : 8στ
Προέλευση : Νέο Φρέαρ Πεσσού 26ΒΕ
Χρονολόγηση απόθεσης : Μεσοκυκλαδική
- 789. 4376**
Πηλός. Ακέραιο.
Δισκοειδές.
Ελαφρώς έκκεντρη οπή.
Δ 3,3 εκ. Υ 1,3 εκ. Δο 0,7 εκ. Β 10,6 γρ. Λειτουργικός τύπος : 7γ
Προέλευση : Τομέας Δ, Δωμάτιο Δ16
Χρονολόγηση απόθεσης : Υστεροκυκλαδική Ι
- 790. 4439**
Λίθος. Σχεδόν ακέραιο.
Ημισφαιρικό. Πεπιεσμένο.
Δ 1,7 εκ. Υ 0,8 εκ. Δο 0,6-0,8 εκ. Β 3,2 γρ. Λειτουργικός τύπος : 4α
Προέλευση : Νέο Φρέαρ Πεσσού 61
Χρονολόγηση απόθεσης : Μεσοκυκλαδική
- 791. 4680**
Λίθος. Ακέραιο.
Ημισφαιρικό.
Δ 1,6 εκ. Υ 1 εκ. Δο 0,4-0,5 εκ. Β 3,5 γρ. Λειτουργικός τύπος : 4α
Προέλευση : Δυτική Οικία, Δωμάτιο 6.
Χρονολόγηση απόθεσης : Υστεροκυκλαδική Ι.
Δημοσίευση : Τζαχίλη 2007, 274, αρ.3
- 792. 4902**
Λίθος. Αποσπασματικό (περισσότερο από το μισό)
Δισκοειδές.
Οπή ανοιγμένη λοξά.
Δ 5,8 εκ. Υ 0,9 εκ. Δο 1 εκ. Β 36,8 γρ.
Προέλευση : Νέο Φρέαρ Πεσσού 63Α
Χρονολόγηση απόθεσης : Μεσοκυκλαδική

Αρ.κατ. 785
4200



Αρ.κατ. 786
4250



Αρ.κατ. 787
4306



Αρ.κατ. 788
4310



Αρ.κατ. 789
4376



Αρ.κατ. 790
4439



Αρ.κατ. 791
4680



Αρ.κατ. 792
4902



793. 5877

Λίθος. Ακέραιο.

Ημισφαιρικό. Πεπιεσμένο.

Δ 2,2 εκ. Υ 1,1 εκ. Δο 0,5-0,6 εκ. Β 8,2 γρ. Λειτουργικός τύπος : 5β

Προέλευση : Δυτική Οικία, Δωμάτιο 3Γ, κοιλότητα κάτω από το δάπεδο.

Χρονολόγηση απόθεσης : Μεσοκυκλαδική

Δημοσίευση : Τζαχίλη 2007, 259, αρ.3

794. 5878

Πηλός. Μισό.

Δισκοειδές, όστρακο.

Δ 4,6 εκ. Υ 0,8 εκ. Δο 0,7 εκ. Β 11,8 γρ.

Προέλευση : Δυτική Οικία, Δωμάτιο 6.

Χρονολόγηση απόθεσης : Υστεροκυκλαδική Ι

795. 6142

Πηλός. Μισό.

Δισκοειδές, όστρακο.

Δ 5,6 εκ. Υ 1,2 εκ. Δο άγνωστο Β 21,8 γρ.

Προέλευση : Ξεστή 3, Δωμάτιο 2

Χρονολόγηση απόθεσης : Υστεροκυκλαδική Ι

796. 6234

Πηλός. Ακέραιο.

Δισκοειδές, όστρακο.

Οπή ελαφρώς έκκεντρη.

Δ 4,5 εκ. Υ 0,9 εκ. Δο 0,4-0,5 εκ. Β 22 γρ. Λειτουργικός τύπος : 9ε

Προέλευση : Τομέας Δ, Δωμάτιο Δ9.

Χρονολόγηση απόθεσης : Υστεροκυκλαδική Ι

797. 6266

Λίθος. Σχεδόν ακέραιο.

Κυλινδρικό. Πεπιεσμένο.

Δ 3 εκ. Υ 1,2 εκ. Δο 0,7-1,3 εκ. Β 8,8 γρ. Λειτουργικός τύπος : 6β

Προέλευση : Τομέας Β, Δωμάτιο Β2.

Χρονολόγηση απόθεσης : Υστεροκυκλαδική Ι

798. 6739

Πηλός. Περίπου μισό.

Δισκοειδές, όστρακο.

Δ 6,9 εκ. Υ 1,1 εκ. Δο άγνωστο Β 28,1 γρ.

Προέλευση : Δυτική Οικία

Χρονολόγηση απόθεσης : Υστεροκυκλαδική Ι

799. 7016

Πηλός. Μισό.

Δισκοειδές, όστρακο.

Δ 5,7 εκ. Υ 0,8 εκ. Δο άγνωστο Β 20 γρ.

Προέλευση : Τομέας Β, Δωμάτιο 1.

Χρονολόγηση απόθεσης : Υστεροκυκλαδική Ι

800. 7019

Πηλός. Μισό.

Αμφικωνικό, ασυμμετρικό. Με διαμόρφωση «κολλάρου» στο ένα άκρο. Ψηλό.

Το άκρο του α' κώνου διαμορφώνεται υπερυψωμένο ως «κολλάρο».

Δ 3,4 εκ. Υ 3 εκ. Δο άγνωστο Β 13,6 γρ.

Προέλευση : Τομέας Δ, Δωμάτιο Δ9, ανατολικά.

Χρονολόγηση απόθεσης : Υστεροκυκλαδική Ι

Αρ.κατ. 793
5877



Αρ.κατ. 794
5878



Αρ.κατ. 795
6142



Αρ.κατ. 796
6234



Αρ.κατ. 797
6266



Αρ.κατ. 798
6739



Αρ.κατ. 799
7016



Αρ.κατ. 800
7019

Χωρίς απεικόνιση

801. 8794

Πηλός. Ακέραιο.

Σφαιροειδές. Με κοίλο άκρο. Ψηλό.

Διακοσμημένο.

Δ 1,6 εκ. Υ 1,3 εκ. Δο 0,4 εκ. Β 2,9 γρ.

Λειτουργικός τύπος : 4α

Προέλευση : Νέο Φρέαρ Πεσσού 70Α

Χρονολόγηση απόθεσης : Υστεροκυκλαδική Ι

Δημοσίευση : Vakirtzi 2012, 215-220.

802. 9483

Πηλός. Ακέραιο.

Αμφικωνικό, συμμετρικό. Πεπλατυσμένο το περιχέλιωμα της οπής στο ένα άκρο. Πεπιεσμένο.

Διακοσμημένο.

Δ 3,5 εκ. Υ 2 εκ. Δο 0,5-0,7 εκ. Β 19,7 γρ.

Λειτουργικός τύπος : 7δ

Προέλευση : Νέο Φρέαρ Πεσσού 33

Χρονολόγηση απόθεσης : Υστεροκυκλαδική Ι

803. 9484

Πηλός. Ακέραιο.

Δισκοειδές, όστρακο.

Δ 3,5 εκ. Υ 0,7 εκ. Δο 0,8-0,7 εκ. Β 10,9 γρ.

Λειτουργικός τύπος : 7γ

Προέλευση : Νέο Φρέαρ Πεσσού 6

Χρονολόγηση απόθεσης : Πρωτοκυκλαδική

804. 9487

Πηλός. Ακέραιο, αλλά διαβρωμένο.

Κυλινδρικό. Με κοίλο άκρο. Πεπιεσμένο.

Δ 3,9 εκ. Υ 1,8 εκ. Δο 0,6-0,8 εκ. Β 25,4 γρ.

Λειτουργικός τύπος : 8στ

Προέλευση : Νέο Φρέαρ Πεσσού 39

Χρονολόγηση απόθεσης : Υστεροκυκλαδική Ι

805. 9488

Πηλός. Ακέραιο.

Κυλινδρικό.

Δ 3,8 εκ. Υ 2,6 εκ. Δο 0,9-1,1 εκ. Β 28,5 γρ.

Λειτουργικός τύπος : 8στ

Προέλευση : Νέο Φρέαρ Πεσσού 67

Χρονολόγηση απόθεσης : Μεσοκυκλαδική

806. 9489

Πηλός. Ακέραιο.

Αμφικωνικό, ασυμμετρικό. Με κοίλο άκρο. Πεπιεσμένο.

Διακοσμημένο.

Δ 3,4 εκ. Υ 1,4 εκ. Δο 0,8-0,9 εκ. Β 15 γρ.

Λειτουργικός τύπος : 7γ

Προέλευση : Νέο Φρέαρ Πεσσού 64ΑΕ

Χρονολόγηση απόθεσης : Μεσοκυκλαδική

807. 9602

Πηλός. Δύο τμήματα συνανήκοντα που συνιστούν ακέραιο το αντικείμενο.

Δισκοειδές, όστρακο.

Δ 4 εκ. Υ 0,8 εκ. Δο 0,8 εκ. Β 14,1 γρ.

Λειτουργικός τύπος : 8γ

Προέλευση : Νέο Φρέαρ Πεσσού 68

Χρονολόγηση απόθεσης : Μεσοκυκλαδική

808. 11023

Πηλός. Ακέραιο.

Δισκοειδές, όστρακο.

Σχήμα ελλειπτικό.

Δ 7,2 εκ. Υ 1 εκ. Δο 0,9-1 εκ. Β 46,2 γρ.

Λειτουργικός τύπος : 15ι

Προέλευση : Νέο Φρέαρ Πεσσού 26ΒΕ

Χρονολόγηση απόθεσης : Μεσοκυκλαδική

Αρ.κατ. 801
8794



Αρ.κατ. 802
9483



Αρ.κατ. 803
9484

Χωρίς απεικόνιση

Αρ.κατ. 804
9487



Αρ.κατ. 805
9488



Αρ.κατ. 806
9489



Αρ.κατ. 807
9602

Χωρίς απεικόνιση

Αρ.κατ. 808
11023

Χωρίς απεικόνιση

809. 11238

Πηλός. Ακέραιο.

Αμφικωνικό, συμμετρικό. Πεπιεσμένο.

Διακοσμημένο.

Δ 3,5 εκ. Υ 2 εκ. Δο 0,8-1 εκ. Β 18,6 γρ.

Λειτουργικός τύπος : 7δ

Προέλευση : Νέο Φρέαρ Πεσσού 65

Χρονολόγηση απόθεσης : Υστεροκυκλαδική Ι

810. 11300

Πηλός. Σχεδόν ακέραιο.

Αμφικωνικό, ασυμμετρικό. Πεπιεσμένο.

Δ 3,2 εκ. Υ 1,8 εκ. Δο 0,8-1 εκ. Β 15 γρ.

Λειτουργικός τύπος : 7γ

Προέλευση : Νέο Φρέαρ Πεσσού 66Π

Χρονολόγηση απόθεσης : Μεσοκυκλαδική

811. 11301

Πηλός. Μισό.

Ημισφαιρικό. Ψηλό.

Δ 3,4 εκ. Υ 2,5 εκ. Δο 0,5-0,7 εκ. Β 13,8 γρ.

Προέλευση : Νέο Φρέαρ Πεσσού 66Π

Χρονολόγηση απόθεσης : Μεσοκυκλαδική

812. 11302

Πηλός. Σχεδόν ακέραιο.

Αμφικωνικό, συμμετρικό. Πεπλατυσμένα άκρα. Πεπιεσμένο.

Δ 3,2 εκ. Υ 1,9 εκ. Δο 0,5-0,6 εκ. Β 16,1 γρ.

Λειτουργικός τύπος : 7δ

Προέλευση : Νέο Φρέαρ Πεσσού 66Π

Χρονολόγηση απόθεσης : Μεσοκυκλαδική

813. 11303

Πηλός. Περίπου το μισό.

Αμφικωνικό ασυμμετρικό. Με διαμόρφωση «κολλάρου» στο ένα άκρο.

Δ 3,6 εκ. Υ 2,4 εκ. Δο 0,9-1,1 εκ. Β 14,1 γρ.

Προέλευση : Νέο Φρέαρ Πεσσού 66Π

Χρονολόγηση απόθεσης : Μεσοκυκλαδική

814. 11304

Πηλός. Αποσπασματικό (λιγότερο από το μισό).

Αμφικωνικό, συμμετρικό. Με διαμόρφωση «κολλάρου» στο ένα άκρο. Ψηλό.

Ίχνη στίλβωσης στην επιφάνεια.

Δ 3,7 εκ. Υ 2,7 εκ. Δο 0,5-0,7 εκ. Β 15 γρ.

Προέλευση : Νέο Φρέαρ Πεσσού 66Π

Χρονολόγηση απόθεσης : Μεσοκυκλαδική

815. 11305

Πηλός. Ακέραιο.

Αμφικωνικό, ασυμμετρικό. Με κοίλο άκρο. Πεπιεσμένο.

Οπή έκκεντρη.

Διακοσμημένο.

Δ 2,3 εκ. Υ 1,1 εκ. Δο 0,4-0,6 εκ. Β 4,7 γρ.

Λειτουργικός τύπος : 5α

Προέλευση : Νέο Φρέαρ Πεσσού 66Π

Χρονολόγηση απόθεσης : Μεσοκυκλαδική

816. 11320

Πηλός. Ακέραιο.

Αμφικωνικό, ασυμμετρικό. Πεπλατυσμένα άκρα.

Δ 3,6 εκ. Υ 2,4 εκ. Δο 0,7-0,8 εκ. Β 28,5 γρ.

Λειτουργικός τύπος : 8στ

Προέλευση : Νέο Φρέαρ Πεσσού 63Α

Χρονολόγηση απόθεσης : Μεσοκυκλαδική

Αρ.κατ. 809
11238



Αρ.κατ. 810
11300



Αρ.κατ. 811
11301



Αρ.κατ. 812
11302



Αρ.κατ. 813
11303



Αρ.κατ. 814
11304



Αρ.κατ. 815
11305



Αρ.κατ. 816
11320



817. 11321

Πηλός. Αποσπασματικό (λιγότερο από το μισό).
Αμφικωνικό, συμμετρικό. Πεπιεσμένο.
Διακοσμημένο.
Δ 2,5 εκ. Υ 1,6 εκ. Δο 0,7-0,8 εκ. Β 4,2 γρ.
Προέλευση : Νέο Φρέαρ Πεσσού 80
Χρονολόγηση απόθεσης : Υστεροκυκλαδική Ι

818. 11323

Πηλός. Αποσπασματικό (λιγότερο από το μισό).
Αμφικωνικό, συμμετρικό.
Χτ 2,2 εκ. Υ 0,6 εκ. Δο 0,4-0,6 εκ. Β 2,9 γρ.
Προέλευση : Νέο Φρέαρ Πεσσού 47
Χρονολόγηση απόθεσης : Μεσοκυκλαδική

819. 11325

Πηλός. Σχεδόν ακέραιο.
Αμφικωνικό, ασυμμετρικό. Με κοίλο άκρο. Πεπιεσμένο.
Διακοσμημένο.
Δ 2,7 εκ. Υ 1,3 εκ. Δο 0,6-0,7 εκ. Β 8,3 γρ. Λειτουργικός τύπος : 6β
Προέλευση : Νέο Φρέαρ Πεσσού 39
Χρονολόγηση απόθεσης : Μεσοκυκλαδική

820. 11330

Πηλός. Σχεδόν ακέραιο.
Αμφικωνικό, συμμετρικό. Πεπλατυσμένα άκρα. Πεπιεσμένο.
Διακοσμημένο.
Δ 4,1 εκ. Υ 2,1 εκ. Δο 1-1,1 εκ. Β 24,6 γρ. Λειτουργικός τύπος : 9ε
Προέλευση : Νέο Φρέαρ Πεσσού 14Α
Χρονολόγηση απόθεσης : Μεσοκυκλαδική

821. 11331

Πηλός. Ακέραιο.
Κωνικό. Πεπιεσμένο. Πλευρές κώνου κυρτές.
Δ 2,7 εκ. Υ 1,5 εκ. Δο 0,7-0,9 εκ. Β 10,7 γρ. Λειτουργικός τύπος : 6γ
Προέλευση : Νέο Φρέαρ Πεσσού 43
Χρονολόγηση απόθεσης : Υστεροκυκλαδική Ι

822. 11332

Πηλός. Αποσπασματικό (λιγότερο από το μισό).
Αμφικωνικό, συμμετρικό.
Χτ 2,4 εκ. Υ 1,9 εκ. Δο 0,7 εκ. Β 4,9 γρ.
Προέλευση : Νέο Φρέαρ Πεσσού 66Π
Χρονολόγηση απόθεσης : Μεσοκυκλαδική

823. 11333

Πηλός. Σχεδόν ακέραιο.
Αμφικωνικό, συμμετρικό.
Διακοσμημένο.
Δ 3,4 εκ. Υ 2,2 εκ. Δο 0,5-0,6 εκ. Β 22,2 γρ. Λειτουργικός τύπος : 7ε
Προέλευση : Νέο Φρέαρ Πεσσού 63Α
Χρονολόγηση απόθεσης : Υστεροκυκλαδική Ι

824. 11334

Πηλός. Ακέραιο.
Κωνικό. Πεπιεσμένο. Πλευρές κώνου κυρτές.
Διακοσμημένο.
Δ 2,8 εκ. Υ 1,5 εκ. Δο 0,6-0,7 εκ. Β 11,8 γρ. Λειτουργικός τύπος : 6γ
Προέλευση : Νέο Φρέαρ Πεσσού 68
Χρονολόγηση απόθεσης : Μεσοκυκλαδική

Αρ.κατ. 817
11321



Αρ.κατ. 818
11323

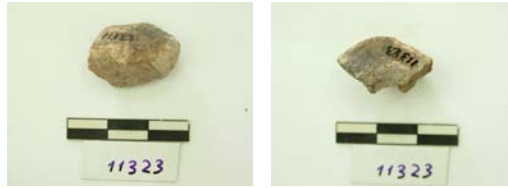

Αρ.κατ. 819
11325



Αρ.κατ. 820
11330



Αρ.κατ. 821
11331



Αρ.κατ. 822
11332



Αρ.κατ. 823
11333



Αρ.κατ. 824
11334



825. 11335

Πηλός. Ακέραιο, αλλά συγκολλημένο από δύο κομμάτια.

Αμφικωνικό, συμμετρικό.

Δ 4 εκ. Υ 2,6 εκ. Δο 0,7-0,8 εκ. Β 32,2 γρ.

Λειτουργικός τύπος : 8ζ

Προέλευση : Νέο Φρέαρ Πεσσού 66Π

Χρονολόγηση απόθεσης : Μεσοκυκλαδική

826. 11336

Πηλός. Ακέραιο.

Αμφικωνικό, ασυμμετρικό. Πεπιεσμένο.

Διακοσμημένο.

Δ 3,1 εκ. Υ 1,8 εκ. Δο 0,5-0,7 εκ. Β 10,2 γρ.

Λειτουργικός τύπος : 7γ

Προέλευση : Νέο Φρέαρ Πεσσού 66Π

Χρονολόγηση απόθεσης : Μεσοκυκλαδική

827. 11339

Πηλός. Μισό.

Δισκοειδές, όστρακο.

Δ 10,5 εκ. Υ 1,2 εκ. Δο 1,2 εκ. Β 71,3 γρ.

Προέλευση : Νέο Φρέαρ Πεσσού 66Π

Χρονολόγηση απόθεσης : Μεσοκυκλαδική

828. 11340

Πηλός. Μισό.

Δισκοειδές, όστρακο.

Δ 4,8 εκ. Υ 0,7 εκ. Δο 0,7 εκ. Β 11,2 γρ.

Προέλευση : Νέο Φρέαρ Πεσσού 66Π

Χρονολόγηση απόθεσης : Πρωτοκυκλαδική

829. 11346

Πηλός. Ακέραιο.

Δισκοειδές, όστρακο.

Δ 3,7 εκ. Υ 0,9 εκ. Δο 0,9 εκ. Β 12,4 γρ.

Λειτουργικός τύπος : 8γ

Προέλευση : Νέο Φρέαρ Πεσσού 67

Χρονολόγηση απόθεσης : Μεσοκυκλαδική

830. 11352

Πηλός. Σχεδόν ακέραιο.

Δισκοειδές, όστρακο.

Δ 5,4 εκ. Υ 0,6 εκ. Δο 0,9 εκ. Β 13,4 γρ.

Λειτουργικός τύπος : 11γ

Προέλευση : Νέο Φρέαρ Πεσσού 14Α

Χρονολόγηση απόθεσης : Μεσοκυκλαδική

831. 11354

Πηλός. Αποσπασματικό (περίπου μισό).

Δισκοειδές, όστρακο.

Δ 4,2 εκ. Υ 0,6 εκ. Δο 0,8 εκ. Β 8,3 γρ.

Προέλευση : Νέο Φρέαρ Πεσσού 66Π

Χρονολόγηση απόθεσης : Πρωτοκυκλαδική

Αρ.κατ. 825
11335



Αρ.κατ. 826
11336



Αρ.κατ. 827
11339



Αρ.κατ. 828
11340



Αρ.κατ. 829
11346



Αρ.κατ. 830
11352



Αρ.κατ. 831
11354



Κουκονήσι Λήμνου

832. 14045

Πηλός. Ακέραιο.

Αμφικωνικό, συμμετρικό. Στο ένα άκρο κοιλότητα (εκφυλισμένη). Πεπιεσμένο. Διακοσμημένο.

Δ 3 εκ. Υ 1,6 εκ. Δο 0,5-0,4 εκ. Β 13,5 γρ. Λειτουργικός τύπος : 6γ

Προέλευση : τομή 2, στρώση 1

Χρονολόγηση απόθεσης : MEX

833. 14046

Πηλός. Ακέραιο.

Σφαιροειδές. Το ένα άκρο οξύληκτο, το άλλο άκρο πεπλατυσμένο. Ψηλό.

Δ 2,8 εκ. Υ 2,4 εκ. Δο 0,5 εκ. Β 16,9 γρ. Λειτουργικός τύπος : 6δ

Προέλευση : τομή 2, στρώση 1

Χρονολόγηση απόθεσης : MEX

834. 14047

Πηλός. Αποσπασματικό (μισό).

Αμφικωνικό, ασυμμετρικό. Στο ένα άκρο κοιλότητα (εκφυλισμένη). Πεπιεσμένο.

Δ 3,9 εκ. Υ 2 εκ. Δο 0,6 εκ. Β 14,9 γρ.

Προέλευση : τομή 2, στρώση 1

Χρονολόγηση απόθεσης : MEX

835. 14048

Πηλός. Σχεδόν ακέραιο.

Αμφικωνικό, ασυμμετρικό. Στο ένα άκρο κοιλότητα. Πεπιεσμένο.

Διακοσμημένο.

Δ 4,1 εκ. Υ 2,3 εκ. Δο 0,8-0,9 εκ. Β 37 γρ. Λειτουργικός τύπος : 9η

Προέλευση : τομή 2, στρώση 1

Χρονολόγηση απόθεσης : MEX

836. 14049

Πηλός. Ακέραιο.

Αμφικωνικό, συμμετρικό. Ψηλό.

Δ 2,5 εκ. Υ 2,2 εκ. Δο 0,4 εκ. Β 13,5 γρ. Λειτουργικός τύπος : 5γ

Προέλευση : τομή 2, στρώση 1

Χρονολόγηση απόθεσης : MEX

837. 14050

Πηλός. Αποσπασματικό (περίπου το μισό).

Αμφικωνικό, συμμετρικό. Το ένα άκρο κοίλο.

Διακοσμημένο.

Δ 3,6 εκ. Υ 2,3 εκ. Δο άγνωστο Β 11,5 γρ.

Προέλευση : τομή 2, στρώση 2

Χρονολόγηση απόθεσης : MEX

838. 14051

Πηλός. Σχεδόν ακέραιο.

Αμφικωνικό, συμμετρικό. Στο ένα άκρο κοιλότητα.

Δ 2,7 εκ. Υ 1,8 εκ. Δο 0,4-0,5 εκ. Β 10,9 γρ. Λειτουργικός τύπος : 6γ

Προέλευση : τομή 2, στρώση 2

Χρονολόγηση απόθεσης : MEX

Αρ.κατ. 832
14045



Αρ.κατ. 833
14046



Αρ.κατ. 834
14047



Αρ.κατ. 835
14048



Αρ.κατ. 836
14049



Αρ.κατ. 837
14050



Αρ.κατ. 838
14051



839. 14052

Πηλός. Ακέραιο.

Αμφικωνικό, συμμετρικό. Πεπλατυσμένο το περιχέλιωμα της οπής στο ένα άκρο. Ψηλό. Διακοσμημένο.

Δ 2,6 εκ. Υ 2,1 εκ. Δο 0,4-0,5 εκ. Β 12,5 γρ. Λειτουργικός τύπος : 6γ

Προέλευση : τομή 2, στρώση 2

Χρονολόγηση απόθεσης : MEX

840. 14053

Πηλός. Ακέραιο.

Κωνικό, με κεκλιμένο ώμο. Στο ένα άκρο κοιλότητα (εκφυλισμένη). Ψηλό.

Διακοσμημένο.

Δ 2 εκ. Υ 1,5 εκ. Δο 0,3-0,4 εκ. Β 5,5 γρ. Λειτουργικός τύπος : 4β

Προέλευση : Τομή 2, στρώση 2

Χρονολόγηση απόθεσης : MEX

841. 14054

Πηλός. Ακέραιο.

Αμφικωνικό, ασυμμετρικό. Στο ένα άκρο κοιλότητα.

Δ 3,7 εκ. Υ 2,6 εκ. Δο 0,6-0,8 εκ. Β 30,9 γρ. Λειτουργικός τύπος : 8ζ

Προέλευση : τομή 2, στρώση 2

Χρονολόγηση απόθεσης : MEX

842. 14055

Πηλός. Αποσπασματικό (κάτι λιγότερο από το μσό).

Αμφικωνικό, ασυμμετρικό. Στο ένα άκρο κοιλότητα. Ψηλό.

Δ 3,9 εκ. Υ 2,9 εκ. Δο 0,6 εκ. Β 15,7 γρ.

Προέλευση : τομή 2, στρώση 3

Χρονολόγηση απόθεσης : MEX

843. 14056

Πηλός. Μισό.

Αμφικωνικό, συμμετρικό. Στο ένα άκρο κοιλότητα (εκφυλισμένη). Πεπιεσμένο.

Διακοσμημένο.

Δ 4,5 εκ. Υ 2,2 εκ. Δο 0,7 εκ. Β 19 γρ.

Προέλευση : τομή 2, στρώση 3

Χρονολόγηση απόθεσης : MEX

844. 14057

Πηλός. Ακέραιο.

Αμφικωνικό, συμμετρικό. Στο ένα άκρο κοιλότητα (εκφυλισμένη).

Δ 4 εκ. Υ 2,5 εκ. Δο 0,5-0,7 εκ. Β 38,4 γρ. Λειτουργικός τύπος : 8η

Προέλευση : τομή 2, στρώση 3

Χρονολόγηση απόθεσης : MEX

845. 14058

Πηλός. Σχεδόν ακέραιο.

Σφαιροειδές. Στο ένα άκρο κοιλότητα.

Δ 3,5 εκ. Υ 2,9 εκ. Δο 0,4-0,5 εκ. Β 33 γρ. Λειτουργικός τύπος : 7ζ

Προέλευση : τομή 2, στρώση 4

Χρονολόγηση απόθεσης : MEX

846. 14059

Πηλός. Ακέραιο.

Αμφικωνικό, ασυμμετρικό. Στο ένα άκρο κοιλότητα. Ψηλό.

Διακοσμημένο.

Δ 3,1 εκ. Υ 2 εκ. Δο 0,4-0,6 εκ. Β 16,6 γρ. Λειτουργικός τύπος : 7δ

Προέλευση : τομή 2, στρώση 6

Χρονολόγηση απόθεσης : MEX

Αρ.κατ. 839
14052



Αρ.κατ. 840
14053



Αρ.κατ. 841
14054



Αρ.κατ. 842
14055



Αρ.κατ. 843
14056



Αρ.κατ. 844
14057



Αρ.κατ. 845
14058



Αρ.κατ. 846
14059



847. 14060

Πηλός. Αποσπασματικό (λιγότερο από το μισό).
Αδιάγνωστος τύπος.
Δ άγνωστο Υ άγνωστο Δο άγνωστο Β 5,5 γρ.
Προέλευση : τομή 2, στρώση 6
Χρονολόγηση απόθεσης : MEX

848. 14061

Πηλός. Ακέραιο.
Αμφικωνικό, συμμετρικό. Στο ένα άκρο κοιλότητα (εκφυλισμένη).
Διακοσμημένο.
Δ 2,9 εκ. Υ 1,9 εκ. Δο 0,5-0,6 εκ. Β 15,5 γρ. Λειτουργικός τύπος : 6δ
Προέλευση : τομή 2
Χρονολόγηση απόθεσης : MEX

849. 14062

Πηλός. Σχεδόν ακέραιο.
Αμφικωνικό, ασυμμετρικό. Στο ένα άκρο κοιλότητα (εκφυλισμένη). Πεπιεσμένο.
Διακοσμημένο.
Δ 2,9 εκ. Υ 1,5 εκ. Δο 0,4-0,6 εκ. Β 12,7 γρ. Λειτουργικός τύπος : 6γ
Προέλευση : τομή 2, στρώση 5
Χρονολόγηση απόθεσης : MEX

850. 14063

Πηλός. Αποσπασματικό (κάτι λιγότερο από το μισό).
Αμφικωνικό, ασυμμετρικό. Στο ένα άκρο κοιλότητα (εκφυλισμένη). Πεπιεσμένο.
Διακοσμημένο.
Δ 3,4 εκ. Υ 2,1 εκ. Δο 0,5-0,7 εκ. Β 11,8 γρ.
Προέλευση : τομή 2, στρώση 7
Χρονολόγηση απόθεσης : MEX

851. 14065

Πηλός. Ακέραιο.
Κωνικό, με κεκλιμένο ώμο. Στο ένα άκρο κοιλότητα. Πεπιεσμένο.
Διακοσμημένο.
Δ 2,9 εκ. Υ 1,6 εκ. Δο 0,4-0,5 εκ. Β 13,4 γρ. Λειτουργικός τύπος : 6γ
Προέλευση : τομή 2, στρώση 7
Χρονολόγηση απόθεσης : MEX

852. 14066

Πηλός. Αποσπασματικό (περισσότερο από το μισό).
Κωνικό, με κεκλιμένο ώμο. Στο ένα άκρο κοιλότητα (εκφυλισμένη). Ψηλό.
Δ 4,1 εκ. Υ 2,9 εκ. Δο 0,5-0,7 εκ. Β 41,9 γρ.
Προέλευση : τομή 2, στρώση 7
Χρονολόγηση απόθεσης : MEX

853. 14067

Πηλός. Ακέραιο.
Κωνικό, με κεκλιμένο ώμο. Στο ένα άκρο κοιλότητα. Πεπιεσμένο.
Διακοσμημένο.
Δ 3,8 εκ. Υ 1,7 εκ. Δο 0,8-0,9 εκ. Β 22,1 γρ. Λειτουργικός τύπος : 8ε
Προέλευση : τομή 2, στρώση 7
Χρονολόγηση απόθεσης : MEX

854. 14068

Πηλός. Μισό.
Αμφικωνικό, συμμετρικό. Πεπιεσμένο.
Διακοσμημένο.
Δ 3,5 εκ. Υ 2,2 εκ. Δο 0,4 εκ. Β 12 γρ.
Προέλευση : τομή 2, στρώση 7
Χρονολόγηση απόθεσης : MEX

Αρ.κατ. 847
14060



Αρ.κατ. 848
14061



Αρ.κατ. 849
14062



Αρ.κατ. 850
14063



Αρ.κατ. 851
14065



Αρ.κατ. 852
14066



Αρ.κατ. 853
14067



Αρ.κατ. 854
14068



855. 14069

Πηλός. Ακέραιο.

Κωνικό, με κεκλιμένο ώμο. Πεπιεσμένο.

Διακοσμημένο.

Δ 2,7 εκ. Υ 1,4 εκ. Δο 0,7 εκ. Β 8 γρ.

Λειτουργικός τύπος : 6β

Προέλευση : τομή 2, στρώση 8

Χρονολόγηση απόθεσης : MEX

856. 14071

Πηλός. Αποσπασματικό (κάτι λιγότερο από το μισό).

Αμφικωνικό, ασυμμετρικό. Στο ένα άκρο κοιλότητα (εκφυλισμένη).

Διακοσμημένο.

Δ 3 εκ. Υ 1,8 εκ. Δο 0,5 εκ. Β 6,5 γρ.

Προέλευση : τομή 2, στρώση 10

Χρονολόγηση απόθεσης : MEX

857. 14072

Πηλός. Ακέραιο.

Αμφικωνικό, ασυμμετρικό. Στο ένα άκρο κοιλότητα. Πεπιεσμένο.

Διακοσμημένο.

Δ 4,7 εκ. Υ 2,3 εκ. Δο 0,7 εκ. Β 47 γρ.

Λειτουργικός τύπος : 10ι

Προέλευση : τομή 2, στρώση 10

Χρονολόγηση απόθεσης : MEX

858. 14073

Πηλός. Αποσπασματικό (λιγότερο από το μισό).

Τύπος αδιάγνωστος.

Δ άγνωστο Υ άγνωστο Δο 0,7 εκ. Β 11,3 γρ.

Προέλευση : τομή 2, στρώση 11

Χρονολόγηση απόθεσης : ΠΕΧ

859. 14074

Πηλός. Ακέραιο.

Αμφικωνικό, συμμετρικό. Στο ένα άκρο κοιλότητα (εκφυλισμένη).

Δ 3,7 εκ. Υ 2,5 εκ. Δο 0,6-0,8 εκ. Β 34,6 γρ.

Λειτουργικός τύπος : 8ζ

Προέλευση : τομή 2, στρώση 11

Χρονολόγηση απόθεσης : ΠΕΧ

860. 14075

Πηλός. Ακέραιο.

Κωνικό. Στο ένα άκρο κοιλότητα. Πεπιεσμένο.

Δ 4,4 εκ. Υ 2 εκ. Δο 0,6 εκ. Β 31,2 γρ.

Λειτουργικός τύπος : 9ζ

Προέλευση : τομή 2, στρώση 11

Χρονολόγηση απόθεσης : ΠΕΧ

861. 14076

Πηλός. Ακέραιο.

Αμφικωνικό, συμμετρικό. Πεπιεσμένο.

Δ 3,9 εκ. Υ 2 εκ. Δο 0,8-1 εκ. Β 29,9 γρ.

Λειτουργικός τύπος : 8στ

Προέλευση : τομή 2, στρώση 11

Χρονολόγηση απόθεσης : MEX

862. 14077

Πηλός. Μισό.

Αμφικωνικό, ασυμμετρικό. Στο ένα άκρο κοιλότητα (εκφυλισμένη). Πεπιεσμένο.

Διακοσμημένο.

Δ 2,1 εκ. Υ 1,1 εκ. Δο 0,4 εκ. Β 2,4 γρ.

Προέλευση : τομή 2, στρώση 13

Χρονολόγηση απόθεσης : MEX

Αρ.κατ. 855
14069



Αρ.κατ. 856
14071



Αρ.κατ. 857
14072



Αρ.κατ. 858
14073

Χωρίς απεικόνιση

Αρ.κατ. 859
14074



Αρ.κατ. 860
14075



Αρ.κατ. 861
14076



Αρ.κατ. 862
14077



863. 20001

Πηλός. Ακέραιο.

Αμφικωνικό, συμμετρικό.

Διακοσμημένο.

Δ 3,8 εκ. Υ 2,6 εκ. Δο 0,5-0,6 εκ. Β 35,2 γρ.

Λειτουργικός τύπος 8η

Προέλευση : τομή 2, παρειά, επίπεδο "Πίθων"

Χρονολόγηση απόθεσης : ΜΕΧ

864. 20016

Πηλός. Ακέραιο.

Κωνικό. Στο ένα άκρο κοιλότητα. Πεπιεσμένο.

Δ 4,1 εκ. Υ 2,2 εκ. Δο 0,6-0,7 εκ. Β 28,5 γρ.

Λειτουργικός τύπος : 9στ

Προέλευση : τομή 2, χώρος πίθων

Χρονολόγηση απόθεσης : ΠΕΧ

865. 20017

Πηλός. Ακέραιο.

Αμφικωνικό, συμμετρικό. Στο ένα άκρο κοιλότητα. Πεπιεσμένο.

Δ 4,1 εκ. Υ 1,9 εκ. Δο 0,7 εκ. Β 29,5 γρ.

Λειτουργικός τύπος : 9στ

Προέλευση : τομή 2, στρώση 12

Χρονολόγηση απόθεσης : ΠΕΧ

866. 20018

Πηλός. Ακέραιο.

Αμφικωνικό, ασυμμετρικό. Στο ένα άκρο κοιλότητα (εκφυλισμένη).

Δ 3,1 εκ. Υ 1,9 εκ. Δο 0,4-0,6 εκ. Β 14,9 γρ.

Λειτουργικός τύπος : 7γ

Προέλευση : τομή 2, χώρος πίθων

Χρονολόγηση απόθεσης : ΠΕΧ

867. 20019

Πηλός. Ακέραιο.

Κωνικό, με κεκλιμένο ώμο. Στο ένα άκρο κοιλότητα.

Δ 3 εκ. Υ 1,6 εκ. Δο 0,5-0,6 εκ. Β 12 γρ.

Λειτουργικός τύπος : 6γ

Προέλευση : τομή 2, χώρος πίθων

Χρονολόγηση απόθεσης : ΠΕΧ

868. 20020

Πηλός. Μισό.

Αμφικωνικό, συμμετρικό. Στο ένα άκρο κοιλότητα.

Δ 3,2 εκ. Υ 2,1 εκ. Δο 0,6-0,7 εκ. Β 12 γρ.

Προέλευση : τομή 2, χώρος πίθων

Χρονολόγηση απόθεσης : ΠΕΧ

869. 20021

Πηλός. Ακέραιο.

Κωνικό. Ψηλό.

Δ 3,2 εκ. Υ 2 εκ. Δο 0,6-0,7 εκ. Β 13,1 γρ.

Λειτουργικός τύπος : 7γ

Προέλευση : τομή 2, χώρος πίθων

Χρονολόγηση απόθεσης : ΠΕΧ

870. 20022

Πηλός. Ακέραιο.

Κωνικό. Στο ένα άκρο κοιλότητα (εκφυλισμένη).

Δ 3,8 εκ. Υ 2,2 εκ. Δο 0,5-0,7 εκ. Β 34 γρ.

Λειτουργικός τύπος : 8ζ

Προέλευση : τομή 2, χώρος πίθων Β

Χρονολόγηση απόθεσης : ΠΕΧ

Αρ.κατ. 863
20001



Αρ.κατ. 864
20016



Αρ.κατ. 865
20017



Αρ.κατ. 866
20018



Αρ.κατ. 867
20019



Αρ.κατ. 868
20020



Αρ.κατ. 869
20021



Αρ.κατ. 870
20022



871. 20114

Πηλός. Ακέραιο.

Αμφικωνικό, ασυμμετρικό. Στο ένα άκρο κοιλότητα (εκφυλισμένη). Ψηλό.

Δ 1,8 εκ. Υ 1,5 εκ. Δο 0,3-0,4 εκ. Β 4 γρ. Λειτουργικός τύπος : 4α

Προέλευση : τομή 3, στρώση 1

Χρονολόγηση απόθεσης : MEX

872. 20115

Πηλός. Ακέραιο.

Αμφικωνικό, ασυμμετρικό. Στο ένα άκρο κοιλότητα. Πεπιεσμένο.

Δ 2,1 εκ. Υ 1,2 εκ. Δο 0,3-0,4 εκ. Β 4,5 γρ. Λειτουργικός τύπος : 5α

Προέλευση : τομή 3, στρώση 1

Χρονολόγηση απόθεσης : MEX

873. 20116

Πηλός. Ακέραιο.

Σφαιροειδές. Ψηλό.

Δ 2,4 εκ. Υ 2,3 εκ. Δο 0,4 εκ. Β 11,9 γρ. Λειτουργικός τύπος : 5γ

Προέλευση : τομή 3, στρώση 2

Χρονολόγηση απόθεσης : MEX

874. 20117

Πηλός. Αποσπασματικό (λιγότερο από το μισό).

Τύπος αδιάγνωστος.

Δ άγνωστο Υ 2 εκ. Δο άγνωστο Β 7,5 γρ.

Προέλευση : τομή 3, στρώση 3

Χρονολόγηση απόθεσης : MEX

875. 20120

Πηλός. Μισό.

Αμφικωνικό, ασυμμετρικό. Στο ένα άκρο κοιλότητα (εκφυλισμένη).

Διακοσμημένο.

Δ 2,8 εκ. Υ 1,9 εκ. Δο 0,5 Β 6,9 γρ.

Προέλευση : τομή 3, στρώση 4

Χρονολόγηση απόθεσης : MEX

876. 20122

Πηλός. Ακέραιο.

Αμφικωνικό, ασυμμετρικό. Στο ένα άκρο κοιλότητα (εκφυλισμένη). Πεπλατυσμένο το περιχέλιωμα της οπής στο άλλο άκρο. Ψηλό.

Δ 3,2 εκ. Υ 2,7 εκ. Δο 0,6 εκ. Β25,1 γρ. Λειτουργικός τύπος : 7στ

Διακοσμημένο.

Προέλευση : τομή 3, στρώση 4

Χρονολόγηση απόθεσης : MEX

877. 20123

Πηλός. Αποσπασματικό (λιγότερο από το μισό, δεν σώζεται σε ολόκληρο το ύψος).

Αμφικωνικό, συμμετρικό. Διαμόρφωση “κολλάρου” στο ένα άκρο, και ελαφρώς πεπλατυσμένο.

Δ 2,8 εκ. Υ 2,4 εκ. Δο 0,5 εκ. Β 9,7 γρ.

Προέλευση : τομή 3, στρώση 4

Χρονολόγηση απόθεσης : MEX

878. 20125

Πηλός. Ακέραιο.

Κωνικό.

Δ 3,2 εκ. Υ 2 εκ. Δο 0,6 -0,7 εκ. Β 21,9 γρ. Λειτουργικός τύπος : 7ε

Προέλευση : τομή 3, στρώση 8

Χρονολόγηση απόθεσης : MEX

Αρ.κατ. 871
20114



Αρ.κατ. 872
20115



Αρ.κατ. 873
20116



Αρ.κατ. 874
20117



Αρ.κατ. 875
20120



Αρ.κατ. 876
20122



Αρ.κατ. 877
20123



Αρ.κατ. 878
20125



879. 20126

Πηλός. Ακέραιο.

Αμφικωνικό, συμμετρικό. Πεπλατυσμένο το περιχέλιωμα της οπής και στα δύο άκρα.

Δ 2,7 εκ. Υ 1,7 εκ. Δο 0,5 εκ. Β 12,5 γρ. Λειτουργικός τύπος : 6γ

Προέλευση : τομή 3, στρώση 9

Χρονολόγηση απόθεσης : MEX

880. 20127

Πηλός. Ακέραιο.

Αμφικωνικό, ασυμμετρικό. Πεπλατυσμένο το περιχέλιωμα της οπής στο ένα άκρο. Ψηλό.

Δ 2,6 εκ. Υ 2,1 εκ. Δο 0,3-0,4 εκ. Β 13,2 γρ. Λειτουργικός τύπος : 6γ

Προέλευση : τομή 3, στρώση 9

Χρονολόγηση απόθεσης : MEX

881. 20128

Πηλός. Ακέραιο.

Κωνικό, με κεκλιμένο ώμο. Στο ένα άκρο κοιλότητα. Πεπιεσμένο.

Διακοσμημένο.

Δ 1,9 εκ. Υ 0,9 εκ. Δο 0,4 εκ. Β 3,1 γρ. Λειτουργικός τύπος : 4α

Προέλευση :

Χρονολόγηση απόθεσης : MEX

882. 20130

Πηλός. Ακέραιο.

Αμφικωνικό, ασυμμετρικό. Στο ένα άκρο κοιλότητα (εκφυλισμένη).

Δ 2,6 εκ. Υ 1,8 εκ. Δο 0,3 - 0,5 εκ. Β 11 γρ. Λειτουργικός τύπος : 6γ

Προέλευση : τομή 3, στρώση 10

Χρονολόγηση απόθεσης : MEX

883. 20131

Πηλός. Αποσπασματικό (περισσότερο από το μισό). Συγκολλημένο.

Αμφικωνικό, συμμετρικό.

Δ 3,4 εκ. Υ 2,2 εκ. Δο 0,4-0,6 εκ. Β 22,6 γρ.

Προέλευση : τομή 3, στρώση 10

Χρονολόγηση απόθεσης : MEX

884. 20132

Πηλός. Ακέραιο.

Κυλινδρικό. Πεπλατυσμένο το ένα άκρο, ελαφρώς κυρτό το άλλο άκρο.

Οπή έκκεντρη.

Δ 2,7 εκ. Υ 1,8 εκ. Δο 0,6 εκ. Β 14,3 γρ. Λειτουργικός τύπος : 6γ

Προέλευση : τομή 3, στρώση 10

Χρονολόγηση απόθεσης : MEX

885. 20133

Πηλός. Αποσπασματικό (περισσότερο από το μισό). Συγκολλημένο.

Σφαιροειδές. Στο ένα άκρο κοιλότητα (εκφυλισμένη). Ψηλό.

Δ 3,2 εκ. Υ 2,8 εκ. Δο 0,5-0,6 εκ. Β 24,4 γρ.

Προέλευση : τομή 3, στρώση 10

Χρονολόγηση απόθεσης : MEX

886. 20134

Πηλός. Ακέραιο.

Σφαιροειδές. Ψηλό.

Δ 2,2 εκ. Υ 1,6 εκ. Δο 0,4-0,6 εκ. Β 7,6 γρ. Λειτουργικός τύπος : 5β

Προέλευση : τομή 3, στρώση 11

Χρονολόγηση απόθεσης : ΠΕΧ

Αρ.κατ. 879
20126



Αρ.κατ. 880
20127



Αρ.κατ. 881
20128



Αρ.κατ. 882
20130



Αρ.κατ. 883
20131



Αρ.κατ. 884
20132



Αρ.κατ. 885
20133



Αρ.κατ. 886
20134



887. 20135

Πηλός. Ακέραιο.

Αμφικωνικό, ασυμμετρικό. Στο ένα άκρο κοιλότητα (εκφυλισμένη). Το άλλο άκρο οξυκόρυφο. Ψηλό.

Δ 2 εκ. Υ 1,5 εκ. Δο 0,3-0,4 εκ. Β 5,3 γρ. Λειτουργικός τύπος : 4β

Προέλευση : τομή 3, στρώση 12

Χρονολόγηση απόθεσης : ΠΕΧ

888. 20136

Πηλός. Ακέραιο.

Αμφικωνικό, συμμετρικό.

Οπή έκκεντρη.

Δ 3,9 εκ. Υ 2,5 εκ. Δο 0,7-0,9 εκ. Β 31,8 γρ. Λειτουργικός τύπος : 8ζ

Προέλευση : τομή 3, στρώση 12

Χρονολόγηση απόθεσης : ΠΕΧ

889. 20137

Πηλός. Ακέραιο.

Αμφικωνικό, ασυμμετρικό. Πεπλατυσμένο το περιγείωμα της οπής και στα 2 άκρα. Πεπιεσμένο.

Δ 3,7 εκ. Υ 2 εκ. Δο 0,5-0,7 εκ. Β 28,8 γρ. Λειτουργικός τύπος : 8στ

Προέλευση : τομή 3, στρώση 12

Χρονολόγηση απόθεσης : ΠΕΧ

890. 20213

Πηλός. Ακέραιο.

Σφαιροειδές. Ψηλό.

Δ 2,8 εκ. Υ 2,4 εκ. Δο 0,5-0,6 εκ. Β 14,9 γρ. Λειτουργικός τύπος : 6γ

Προέλευση : τομή 5, στρώση 3

Χρονολόγηση απόθεσης : ΜΕΧ

891. 20214

Πηλός. Σχεδόν ακέραιο.

Αμφικωνικό, ασυμμετρικό. Στο ένα άκρο κοιλότητα (εκφυλισμένη). Ψηλό.

Δ 3,8 εκ. Υ 2,7 εκ. Δο 0,5-0,6 εκ. Β 34,6 γρ. Λειτουργικός τύπος : 8ζ

Προέλευση : τομή 5, στρώση 8

Χρονολόγηση απόθεσης : ΜΕΧ

892. 20215

Πηλός. Ακέραιο.

Αμφικωνικό, ασυμμετρικό. Στο ένα άκρο κοιλότητα (εκφυλισμένη).

Διακοσμημένο.

Δ 2,2 εκ. Υ 1,5 εκ. Δο 0,4 εκ. Β 5,7 γρ. Λειτουργικός τύπος : 5β

Προέλευση : τομή 5, στρώση 12

Χρονολόγηση απόθεσης : ΜΕΧ

893. 20409

Πηλός. Ακέραιο.

Αμφικωνικό, ασυμμετρικό. Στο ένα άκρο κοιλότητα (εκφυλισμένη). Ψηλό.

Διακοσμημένο.

Δ 2,4 εκ. Υ 1,7 εκ. Δο 0,3-0,5 εκ. Β 9,4 γρ. Λειτουργικός τύπος : 5β

Προέλευση : τομή 5, στρώση 9

Χρονολόγηση απόθεσης : ΜΕΧ

894. 20410

Πηλός. Σχεδόν ακέραιο.

Αμφικωνικό, ασυμμετρικό. Ψηλό.

Δ 4 εκ. Υ 2,9 εκ. Δο 0,5-0,7 εκ. Β 39,7 γρ. Λειτουργικός τύπος : 8η

Προέλευση : τομή 5, στρώσεις 8,9 και 10 (καθαρισμός)

Χρονολόγηση απόθεσης : ΜΕΧ

Αρ.κατ. 887
20135



Αρ.κατ. 888
20136



Αρ.κατ. 889
20137



Αρ.κατ. 890
20213



Αρ.κατ. 891
20214



Αρ.κατ. 892
20215



Αρ.κατ. 893
20409



Αρ.κατ. 894
20410



895. 20427

Πηλός. Αποσπασματικό (περίπου το μισό).
Αμφικωνικό, συμμετρικό. Στο ένα άκρο κοιλότητα (εκφυλισμένη).
Διακοσμημένο.
Δ 3,2 εκ. Υ 2,2 εκ. Δο 0,5 εκ. Β 17,8 γρ.
Προέλευση : τομή 7, στρώση 5
Χρονολόγηση απόθεσης : MEX

896. 20428

Πηλός. Σχεδόν ακέραιο.
Αμφικωνικό, συμμετρικό. Ψηλό.
Δ 3,2 εκ. Υ 2,3 εκ. Δο 0,5-0,6 εκ. Β 22,8 γρ. Λειτουργικός τύπος : 7ε
Προέλευση : τομή 7, στρώση 8
Χρονολόγηση απόθεσης : MEX

897. 20430

Πηλός. Ακέραιο.
Αμφικωνικό, ασυμμετρικό. Πεπλατυσμένο το ένα άκρο. Ψηλό.
Δ 3,4 εκ. Υ 2,6 εκ. Δο 0,6 εκ. Β 32,6 γρ. Λειτουργικός τύπος : 7ζ
Προέλευση : τομή 7, στρώση 9
Χρονολόγηση απόθεσης : MEX

898. 20431

Πηλός. Μισό.
Αμφικωνικό, ασυμμετρικό. Ψηλό.
Δ 3,3 εκ. Υ 2,8 εκ. Δο 0,5-0,6 εκ. Β 11,3 γρ.
Προέλευση : τομή 7, στρώση 10
Χρονολόγηση απόθεσης : MEX

899. 20432

Πηλός. Αποσπασματικό (λιγότερο από το μισό).
Τύπος αδιάγνωστος.
Διακοσμημένο.
Δ άγνωστο Υ άγνωστο Δο άγνωστο Β 20,8 γρ.
Προέλευση : τομή 7, στρώση 10
Χρονολόγηση απόθεσης : MEX

900. 20433

Πηλός. Ακέραιο.
Αμφικωνικό, συμμετρικό. Στο ένα άκρο κοιλότητα (εκφυλισμένη). Πεπιεσμένο.
Διακοσμημένο.
Δ 2,4 εκ. Υ 1,2 εκ. Δο 0,4-0,5 εκ. Β 6,1 γρ. Λειτουργικός τύπος : 5β
Προέλευση : τομή 7, στρώση 10
Χρονολόγηση απόθεσης : MEX

901. 20434

Πηλός. Ακέραιο.
Αμφικωνικό, συμμετρικό. Πεπλατυσμένο το περιχέλιωμα της οπής στο ένα άκρο, οξυκόρυφο το άλλο άκρο. Ψηλό.
Δ 3,3 εκ. Υ 3,6 εκ. Δο 0,5-0,6 εκ. Β 33,5 γρ. Λειτουργικός τύπος : 7ζ
Προέλευση : τομή 7, στρώση 10
Χρονολόγηση απόθεσης : MEX

902. 20450

Πηλός. Ακέραιο.
Αμφικωνικό, ασυμμετρικό. Στο ένα άκρο κοιλότητα (εκφυλισμένη).
Διακοσμημένο.
Δ 2,2 εκ. Υ 1,6 εκ. Δο 0,3-0,4 εκ. Β 7,2 γρ. Λειτουργικός τύπος : 5β
Προέλευση : τομή 5, στρώση 13
Χρονολόγηση απόθεσης : MEX

Αρ.κατ. 895
20427



Αρ.κατ. 896
20428



Αρ.κατ. 897
20430



Αρ.κατ. 898
20431



Αρ.κατ. 899
20432



Αρ.κατ. 900
20433



Αρ.κατ. 901
20434



Αρ.κατ. 902
20450



903. 20451

Πηλός. Ακέραιο.

Αμφικωνικό, συμμετρικό. Πεπιεσμένο.

Δ 3,5 εκ. Υ 2 εκ. Δο 0,7-0,9 εκ. Β 23,9 γρ. Λειτουργικός τύπος : 7ε

Προέλευση : τομή 5, στρώση 19

Χρονολόγηση απόθεσης : ΠΕΧ

904. 20530

Πηλός. Σχεδόν ακέραιο.

Αμφικωνικό, ασυμμετρικό. Στο ένα άκρο κοιλότητα (εκφυλισμένη).

Διακοσμημένο.

Δ 2,9 εκ. Υ 2 εκ. Δο 0,5 εκ. Β 15 γρ. Λειτουργικός τύπος : 6γ

Προέλευση : τομή 8, στρώση 2

Χρονολόγηση απόθεσης : ΜΕΧ

905. 20552

Πηλός. Ακέραιο.

Αμφικωνικό, συμμετρικό. Πεπλατυσμένο το περιχέλιωμα της οπής στο ένα άκρο.

Οπή έκκεντρη.

Δ 3,6 εκ. Υ 2,5 εκ. Δο 0,5 εκ. Β 26,3 γρ. Λειτουργικός τύπος : 8στ

Προέλευση : τομή 8, στρώση 2

Χρονολόγηση απόθεσης : ΜΕΧ

906. 20575

Πηλός. Ακέραιο.

Κυλινδρικό, στο ένα άκρο κοιλότητα.

Δ 3,8 εκ. Υ 2,6 εκ. Δο 0,6-0,8 εκ. Β 42,8 γρ. Λειτουργικός τύπος : 8θ

Προέλευση : τομή 7, στρώση 13

Χρονολόγηση απόθεσης : ΠΕΧ

907. 20671

Πηλός. Ακέραιο.

Αμφικωνικό, συμμετρικό.

Οπή ελαφρώς έκκεντρη.

Δ 2,6 εκ. Υ 1,8 εκ. Δο 0,4 εκ. Β 11 γρ. Λειτουργικός τύπος : 6γ

Προέλευση : τομή 8, στρώση 3

Χρονολόγηση απόθεσης : ΜΕΧ

908. 20758

Πηλός. Σχεδόν ακέραιο.

Αμφικωνικό, ασυμμετρικό. Στο ένα άκρο κοιλότητα. Ψηλό.

Δ 2,8 εκ. Υ 2,2 εκ. Δο 0,5-0,6 εκ. Β 14,6 γρ. Λειτουργικός τύπος : 6γ

Προέλευση : τομή 8, στρώση 3

Χρονολόγηση απόθεσης : ΜΕΧ

909. 20759

Πηλός. Ακέραιο.

Κωνικό, με κεκλιμένο ώμο, στο ένα άκρο κοιλότητα.

Δ 3 εκ. Υ 1,8 εκ. Δο 0,5-0,6 εκ. Β 12,3 γρ. Λειτουργικός τύπος : 6γ

Προέλευση : τομή 8, στρώση 4

Χρονολόγηση : ΜΕΧ

910. 20806

Πηλός. Ακέραιο.

Αμφικωνικό, συμμετρικό. Στο ένα άκρο κοιλότητα (εκφυλισμένη). Πεπιεσμένο.

Δ 2,2 εκ. Υ 1,3 εκ. Δο 0,3-0,5 εκ. Β 5 γρ. Λειτουργικός τύπος : 5α

Προέλευση : τομή 8, στρώση 4

Χρονολόγηση : ΜΕΧ

Αρ.κατ. 903
20451



Αρ.κατ. 904
20530



Αρ.κατ. 905
20552



Αρ.κατ. 906
20575



Αρ.κατ. 907
20671



Αρ.κατ. 908
20758



Αρ.κατ. 909
20759



Αρ.κατ. 910
20806



911. 20823

Πηλός. Ακέραιο.

Αμφικωνικό, ασυμμετρικό. Στο ένα άκρο κοιλότητα (εκφυλισμένη).

Δ 3,6 εκ. Υ 2,2 εκ. Δο 0,8-0,9 εκ. Β 22,8 γρ. Λειτουργικός τύπος : 8ε

Προέλευση : τομή 9, στρώση 2

Χρονολόγηση απόθεσης : MEX

912. 20824

Πηλός. Μισό.

Σφαιροειδές. Ψηλό.

Δ 3,2 εκ. Υ 2,6 εκ. Δο 0,6 εκ. Β 12 γρ.

Προέλευση : τομή 9, στρώση 2

Χρονολόγηση απόθεσης : MEX

913. 20909

Πηλός. Ακέραιο.

Αμφικωνικό, συμμετρικό. Ελαφρώς πεπλατυσμένο το περιχέλιωμα της οπής στο ένα άκρο. Ψηλό.

Δ 3,2 εκ. Υ 2,5 εκ. Δο 0,5-0,7 εκ. Β 20,3 γρ. Λειτουργικός τύπος : 7ε

Προέλευση : τομή 9, στρώση 1

Χρονολόγηση απόθεσης : MEX

914. 20910

Πηλός. Ακέραιο.

Αμφικωνικό, συμμετρικό. Πεπιεσμένο.

Δ 3,9 εκ. Υ 2,3 εκ. Δο 0,6-0,7 εκ. Β 27,3 γρ. Λειτουργικός τύπος : 8στ

Προέλευση : τομή 9, στρώση 1

Χρονολόγηση απόθεσης : MEX

915. 20911

Πηλός. Ακέραιο.

Αμφικωνικό, ασυμμετρικό.

Δ 3,7 εκ. Υ 2,5 εκ. Δο 0,5 εκ. Β 30 γρ.

Λειτουργικός τύπος : 8στ

Προέλευση : τομή 9, στρώση 1

Χρονολόγηση απόθεσης : MEX

916. 20912

Πηλός. Ακέραιο.

Κυλινδρικό. Ψηλό.

Οπή ελαφρώς έκκεντρη.

Δ 2,8 εκ. Υ 2,1 εκ. Δο 0,6-0,7 εκ. Β 18,1 γρ. Λειτουργικός τύπος : 6δ

Προέλευση : τομή 9, στρώση 2

Χρονολόγηση απόθεσης : MEX

917. 20913

Πηλός. Ακέραιο.

Κολουροκωνικό. Στο ένα άκρο κοιλότητα. Ψηλό.

Οπή ελαφρώς έκκεντρη.

Δ 3,3 εκ. Υ 2,7 εκ. Δο 0,6-0,7 εκ. Β 19,4 γρ. Λειτουργικός τύπος : 7δ

Προέλευση : τομή 9, στρώση 4

Χρονολόγηση απόθεσης : MEX

918. 20914

Πηλός. Σχεδόν ακέραιο.

Κωνικό, με κεκλιμένο ώμο. Στο ένα άκρο κοιλότητα.

Δ 3 εκ. Υ 1,9 εκ. Δο 0,6 εκ. Β 12,9 γρ.

Λειτουργικός τύπος : 6γ

Προέλευση : τομή 9, στρώση 4

Χρονολόγηση απόθεσης : MEX

Αρ.κατ. 911
20823



Αρ.κατ. 912
20824



Αρ.κατ. 913
20909

Χωρίς απεικόνιση

Αρ.κατ. 914
20910



Αρ.κατ. 915
20911



Αρ.κατ. 916
20912



Αρ.κατ. 917
20913



Αρ.κατ. 918
20914



919. 20915

Πηλός. Ακέραιο.

Κωνικό, με κεκλιμένο ώμο. Στο ένα άκρο κοιλότητα.

Δ 2,9 εκ. Υ 1,8 εκ. Δο 0,6 εκ. Β 12,5 γρ. Λειτουργικός τύπος : 6γ

Προέλευση : τομή 9, στρώση 4

Χρονολόγηση απόθεσης : MEX

920. 20918

Πηλός. Ακέραιο.

Κωνικό, με κεκλιμένο ώμο. Στο ένα άκρο κοιλότητα. Ψηλό.

Δ 4 εκ. Υ 2,8 εκ. Δο 0,96-0,9 εκ. Β 39,5 γρ. Λειτουργικός τύπος : 8η

Προέλευση : τομή 9, στρώση 4

Χρονολόγηση απόθεσης : MEX

921. 20919

Πηλός. Σχεδόν ακέραιο.

Αμφικωνικό, ασυμμετρικό. Στο ένα άκρο κοιλότητα.

Δ 3,2 εκ. Υ 2 εκ. Δο 0,7 εκ. Β 13,2 γρ. Λειτουργικός τύπος : 7γ

Προέλευση : τομή 9, στρώση 4

Χρονολόγηση απόθεσης : MEX

922. 20934

Λίθος. Ακέραιο.

Κωνικό. Ψηλό.

Δ 2,2 εκ. Υ 1,7 εκ. Δο 0,4-0,5 εκ. Β 9,4 γρ. Λειτουργικός τύπος : 5β

Προέλευση : τομή 9, στρώση 4

Χρονολόγηση απόθεσης : MEX

923. 20997

Πηλός. Ακέραιο.

Αμφικωνικό, συμμετρικό. Στο ένα άκρο κοιλότητα. Ψηλό.

Δ 3,9 εκ. Υ 3 εκ. Δο 0,6-0,8 εκ. Β 37 γρ. Λειτουργικός τύπος : 8η

Προέλευση : τομή 2, χώρος πίθων

Χρονολόγηση απόθεσης : ΠΕΧ

924. 21049

Πηλός. Ακέραιο.

Κωνικό, με κεκλιμένο ώμο. Στο ένα άκρο κοιλότητα.

Δ 4 εκ. Υ 2,6 εκ. Δο 0,6-0,8 εκ. Β 35,3 γρ. Λειτουργικός τύπος : 8η

Προέλευση : τομή 3, στρώση 13

Χρονολόγηση απόθεσης : ΠΕΧ

925. 21050

Πηλός. Αποσπασματικό (3 συνανήκοντα τεμάχια που συνιστούν περίπου το μισό).

Αμφικωνικό, συμμετρικό. Πεπιεσμένο.

Δ 4,4 εκ. Υ 2,2 εκ. Δο 0,9 εκ. Β 36,6 γρ.

Προέλευση : τομή 3, χώρος ΙΑ

Χρονολόγηση απόθεσης : ΠΕΧ

926. 21056

Πηλός. Ακέραιο.

Αμφικωνικό, συμμετρικό. Πεπλατυσμένο το περιχέλιωμα της οπής στο ένα άκρο. Ψηλό.

Διακοσμημένο.

Δ 2,4 εκ. Υ 1,9 εκ. Δο 0,4 εκ. Β 9,2 γρ. Λειτουργικός τύπος : 5β

Προέλευση : τομή 9, καθαρισμός τοίχου

Χρονολόγηση απόθεσης : MEX

927. 21057

Πηλός. Ακέραιο.

Αμφικωνικό, ασυμμετρικό. Ψηλό. Διακοσμημένο.

Δ 2,2 εκ. Υ 1,7 εκ. Δο 0,4-0,5 εκ. Β 8,7 γρ. Λειτουργικός τύπος : 5β

Προέλευση : τομή 9, καθαρισμός τοίχου

Χρονολόγηση απόθεσης : MEX

Αρ.κατ. 919
20915



Αρ.κατ. 920
20918



Αρ.κατ. 921
20919



Αρ.κατ. 922
20934

Χωρίς απεικόνιση

Αρ.κατ. 923
20997



Αρ.κατ. 924
21049



Αρ.κατ. 925
21050

Χωρίς απεικόνιση

Αρ.κατ. 926
21056



Αρ.κατ. 927
21057

